

## Evidência de Testes

<b>Produto:</b>	SIGALOJA
<b>Versão:</b>	P11.80
<b>Produto/Versão Integrado:</b>	
<b>Banco de Dados:</b>	Progress, Oracle, SQL, Informix

### 1. Evidência e sequência do passo a passo [\(obrigatório\)](#)

#### Teste Unitário (Codificação)

##### Pré-Requisito

Para simular, basta termos um registro de produto na **SB1**, e um registro **DELETADO** na **SB0**.

spod2821.sp01.local - Conexão de Área de Trabalho Remota  
TOTVS Série T Manufatura (Microsiga) 02.9.0005

SE0990	BI_FILIAL	BI_COD	BI_DESC	BI_TIPO	BI_CODITE	BI_UM	BI_LOCPAD
BO_FILIAL+BO_COD	01	0901	TV LED 42"	PA		UN	01
	01	SF01	SEGURO PRESTAMSTA	SF		UN	01
SB1890	01	SF02	PROTECAO CONTRA AVARIAS	SF		UN	01
	01	SF03	PROTECAO DESCARGAS ELETTRICA	SF		UN	01
BI_FILIAL+BI_COD	01	0900	TV LED 32"	PA		UN	01
BI_FILIAL+BI_TIPO+BI_C	01	SF04	PROTECAO CONTRA ENCHENTES	SF		UN	01
BI_FILIAL+BI_DESC+BI	01	GE06	GARANTIA 6 MESES	GE		UN	01
BI_FILIAL+BI_GRLPO+BI	01	0902	TV LED 48"	ME		UN	01
BI_FILIAL+BI_COD+BI	01	GE12	GARANTIA 12 MESES	GE		UN	01
BI_FILIAL+BI_PROC	01	SF05	PROTECAO CONTRA QDR AUTORAIS	SF		UN	01
BI_FILIAL+BI_ORLPO+BI	01	SF06	PROTECAO CONTRA FALTA DE AGU	SF		UN	01
BI_FILIAL+BI_OCMSTO	01	SF07	PROTECAO CONTRA GRIFE	SF		UN	01
BI_FILIAL+BI_BASE2	01	0920	COMPASSO 15CM	MC		UN	01
BI_FILIAL+BI_BASE3	01	0921	COMPASSO 20CM	MC		UN	01
BI_FILIAL+BI_DPST	01	0922	COMPASSO 12CM	MC		UN	01
	01	0923	APONTADOR	MC		UN	01
	01	0930	COLHER DE CHA	MC		UN	01

spod2821.sp01.local - Conexão de Área de Trabalho Remota  
TOTVS Série T Manufatura (Microsiga) 02.9.0005

SE0990	BO_FILIAL	BO_COD	BO_PRV1	BO_PRV2	BO_PRV3	BO_PRV4
BO_FILIAL+BO_COD	01	0901	1599.00	0.00	0.00	0.00
	01	SF01	200.00	0.00	0.00	0.00
	01	SF02	190.00	0.00	0.00	0.00
	01	SF03	90.00	0.00	0.00	0.00
	01	0900	1199.00	0.00	0.00	0.00
	01	SF04	800.00	0.00	0.00	0.00
	01	GE06	50.00	0.00	0.00	0.00
	01	0902	2199.00	0.00	0.00	0.00
	01	GE12	60.00	0.00	0.00	0.00
	01	SF05	150.00	0.00	0.00	0.00
	01	SF06	15.00	0.00	0.00	0.00
	01	SF07	90.00	0.00	0.00	0.00
	01	0920	60.00	0.00	0.00	0.00
	01	0921	100.00	0.00	0.00	0.00
	01	0922	60.00	0.00	0.00	0.00
	01	0923	15.00	0.00	0.00	0.00
	01	0930	20.00	0.00	0.00	0.00

### 1. SIGALOJA, Atualizações, Relatórios, Gerência de Vendas, Lista de Preços (LOJR520)

- 1.1. Clique em Ações Relacionadas, Parâmetros.
- 1.2. Selecione a faixa de produtos. Mantenha branco em Grupo Inicial, ZZZZ em Grupo Final, e em Quais Preços (até 2), digite 1.

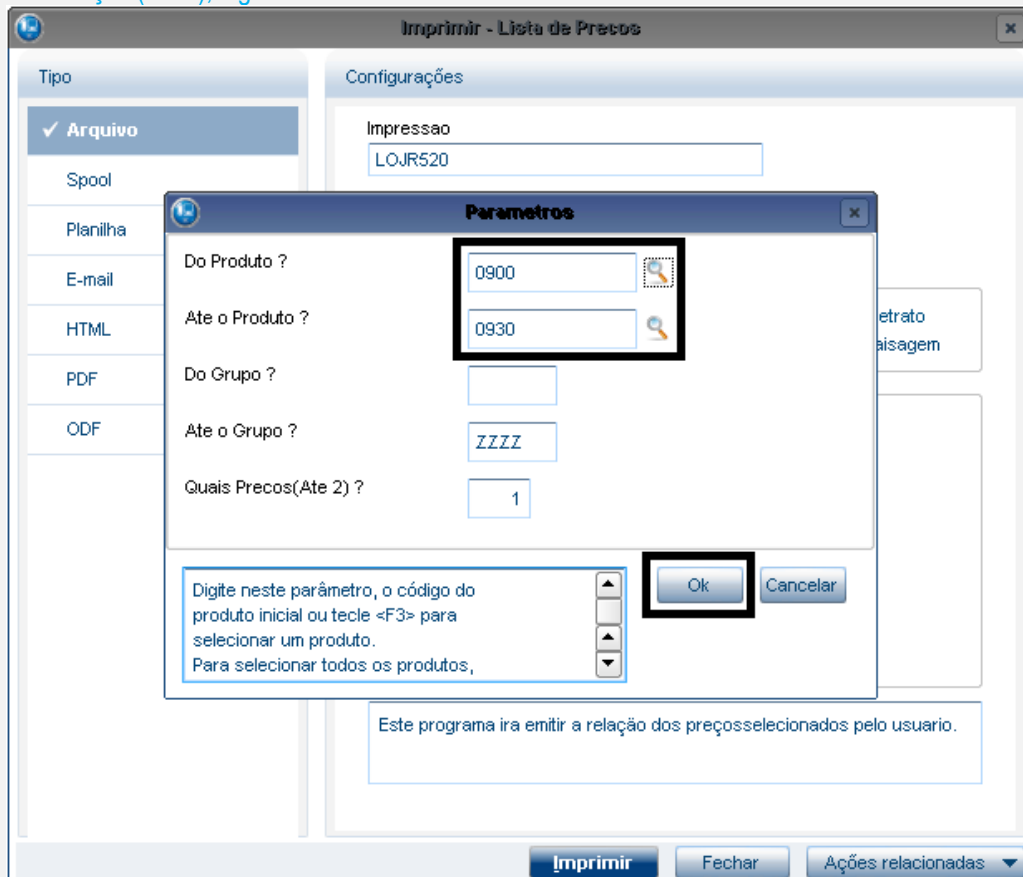

- 1.3. Clique em Imprimir.

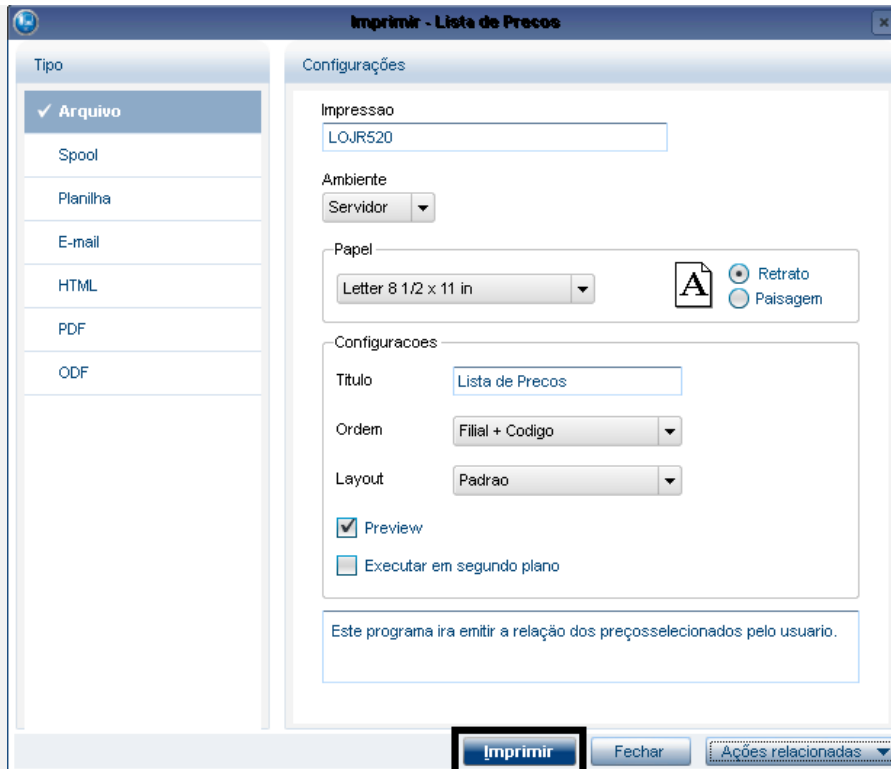

#### 1.4. Veja que o produto excluído na tabela SB0 não consta nesta lista.

coloque aqui o seu logo

SIGA/LOJR520.prt/v.11 Lista de Precos  
 Hora: 13:25:11  
 Empresa: TESTE / Filial: MATRIZ

Codigo	Descricao	Grupo	Unidade	Preco1
0900	TV LED 32''		UN	1.199,00
0901	TV LED 42''		UN	1.599,00
0902	TV LED 48''		UN	2.199,00
0920	COMPASSO 15CM		UN	80,00
0921	COMPASSO 20CM		UN	100,00
0922	COMPASSO 12CM		UN	60,00
0923	APONTADOR		UN	15,00

[Descrever a sequência dos testes realizados em detalhes e os resultados atingidos. O Print Screen de telas é opcional]

### **Teste Automatizado (Central de Automação) [Opcional]**

[Informar as suítes executadas e descrever os resultados atingidos]

### **Dicionário de Dados (Codificação) [Opcional]**

[O objetivo é incluir o print-screen da tela do dicionário de dados atualizado quando necessário.]

## **2. Outras Evidências [Opcional]**

O objetivo é indicar para a equipe de Testes que a informação criada deve ser validada, como por exemplo, publicação de ponto de entrada, etc.