

## Evidência de Testes

<b>Produto:</b>	SIGALOJA
<b>Versão:</b>	P11
<b>Produto/Versão Integrado:</b>	
<b>Banco de Dados:</b>	Progress, Oracle, SQL, Informix

### 1. Evidência e sequência do passo a passo

#### Teste Unitário (Codificação)

[Informar uma breve descrição dos testes realizados. O Print Screen de telas é opcional]

1.1 – Compilar o Ponto de Entrada “STItR1Disc” conforme exemplo válido abaixo:

//Exemplo fictício do uso do ponto de entrada, no exemplo sera aplicado o desconto de 5,00 para produtos com codigo = 1 e quantidade maior ou igual a 10

```
#Include 'Protheus.ch'
```

```
User function STItR1Disc()
```

```
//Recebe valores: Codigo do Item, Valor total do item e quantidade
```

```
Local cItemCode := PARAMIXB[1]
```

```
Local nValueItem := PARAMIXB[2]
```

```
Local nAmount := PARAMIXB[3]
```

```
Local aRet := {}
```

```
//Valida desconto para item com Codigo 1 e quantidade maior ou igual a 2
```

```
If AllTrim(cItemCode) == "1" .AND. nAmount >= 10
```

```
    Aadd(aRet,nValueItem-5) //Define o novo valor do item
```

```
    Aadd(aRet,5) //Para validacoes de consistencias, informa qual o valor do desconto aplicado
```

```
EndIf
```

```
Return aRet
```

Exemplo de valor válido:

Total do Item antes do Ponto de Entrada : 100,00

Novo valor total do Item (após o Ponto de Entrada) : 95,00

Novo valor de desconto (após Ponto de Entrada) : 5,00

Cenário acima o valor confere e o desconto será aplicado conforme evidência abaixo.

1.2 – Realizar venda para atender as premissas do ponto de entrada, verifique que o primeiro item foi registrado Qtde = 1 para não atender as premissas, o registro do segundo item irá atender as regras do PE e o desconto será aplicado:

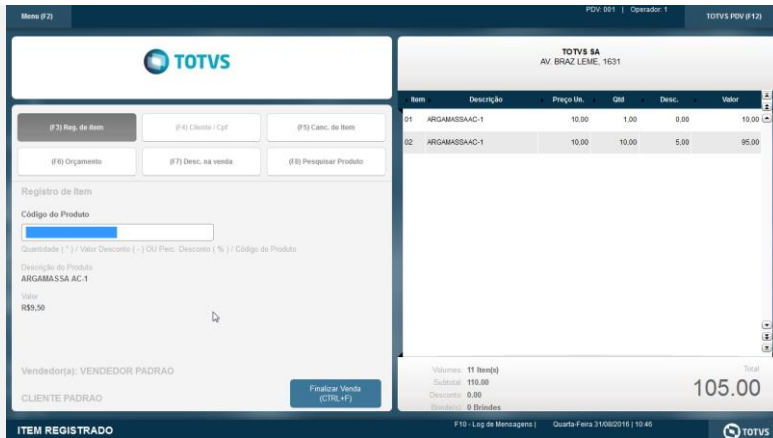

1.3 – Finalizar a venda, verifique que a venda é concluída com sucesso.

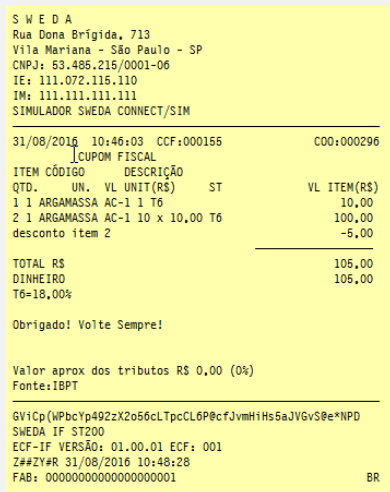

## Evidência de Testes



Este documento é de propriedade da TOTVS. Todos os direitos reservados. ©

Este documento é de propriedade da TOTVS. Todos os direitos reservados. ©

Este documento é de propriedade da TOTVS. Todos os direitos reservados. ©

2.1 Compilar o Ponto de Entrada "STITRIDisc" conforme exemplo inválido abaixo, verifique que o conteúdo da segunda posição do array onde é informado o valor do desconto não confere, por esse motivo o desconto não será aplicado (é gerado log do varejo para sinalizar problema no Ponto de Entrada).

```
#Include 'Protheus.ch'
```

```
User function STITRIDisc()
```

```
//Recebe valores: Codigo do Item, Valor total do item e quantidade
```

```
Local cItemCode := PARAMIXB[1]
```

```
Local nValueItem := PARAMIXB[2]
```

```
Local nAmount := PARAMIXB[3]
```

```
Local aRet := {}
```

```
//Valida desconto para item com Codigo 1 e quantidade maior ou igual a 2
```

```
If AllTrim(cItemCode) == "1" .AND. nAmount >= 10
```

```
    Add(aRet,nValueItem-5) //Define o novo valor do item
```

```
    Add(aRet,5) //Para validacoes de consistencias, informa qual o valor do desconto aplicado
```

```
EndIf
```

```
Return aRet
```

2.2 – Realizar o mesmo cenário da venda do teste 1, verifique que o item será registrado sem o desconto, no arquivo de logs consta tratamento para o Ponto de Entrada.

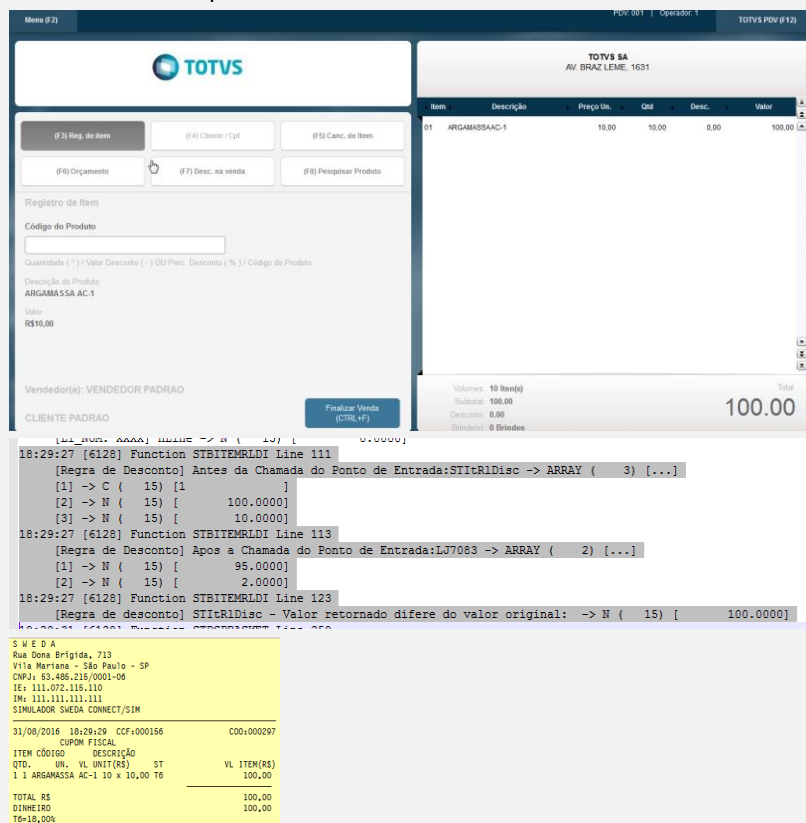

The screenshot shows the TOTVS POS interface. The main window displays a sale for 'ARGAMASSA AC-1' with a quantity of 10 and a total value of 100.00. The interface includes fields for item code, quantity, and price, along with a 'Finalizar Venda' button. Below the interface, a log window shows the following entries:

```
18:29:27 [6128] Function STITEMRLDI Line 111
[Regra de Desconto] Antes da Chamada do Ponto de Entrada:STITRIDisc -> ARRAY ( 3 ) [...]
[1] -> C ( 15 ) [ ]
[2] -> N ( 15 ) [ 100.0000 ]
[3] -> N ( 15 ) [ 10.0000 ]
18:29:27 [6128] Function STITEMRLDI Line 113
[Regra de Desconto] Após a Chamada do Ponto de Entrada:LJ7083 -> ARRAY ( 2 ) [...]
[1] -> N ( 15 ) [ 95.0000 ]
[2] -> N ( 15 ) [ 2.0000 ]
18:29:27 [6128] Function STITEMRLDI Line 123
[Regra de desconto] STITRIDisc - Valor retornado difere do valor original: -> N ( 15 ) [ 100.0000 ]
```

At the bottom of the log window, there is a yellow box containing the following information:

```
S V E D A
Rua Dona Brígida, 713
Vila Mariana - São Paulo - SP
CNPJ: 63.486.215/0001-06
IE: 111.072.116.110
IM: 111.111.111.111
SINILADOR: SWEBA CONNECT/SIM

31/08/2016 18:29:29 CCF:000166 C00:000297
CUPOM FISCAL
ITEM CÓDIGO DESCRIÇÃO
QTD. UN. VL UNIT(R$) ST VL ITEM(R$)
1 1 ARGAMASSA AC-1 10 x 10,00 16 100,00
TOTAL R$ 100,00
DÍGITO 100,00
T6=18,00R
```

### Teste Integrado (Equipe de Testes)

[Descrever a sequência dos testes realizados em detalhes e os resultados atingidos. O Print Screen de telas é opcional]

### Teste Automatizado (Central de Automação) [Opcional]

[Informar as suítes executadas e descrever os resultados atingidos]

## Dicionário de Dados (Codificação) *[Opcional]*

[O objetivo é incluir o print-screen da tela do dicionário de dados atualizado quando necessário.]

## 2. Outras Evidências *[Opcional]*

O objetivo é indicar para a equipe de Testes que a informação criada deve ser validada, como por exemplo, publicação de ponto de entrada, etc.