

Evidência de Testes

Produto:	SIGALOJA
Versão:	11.8
Produto/Versão Integrado:	
Banco de Dados:	Todos

1. Evidência e sequência do passo a passo *(obrigatório)*

No SIGAFRT, acessar Atualizações/Frente de Lojas/Atendimento

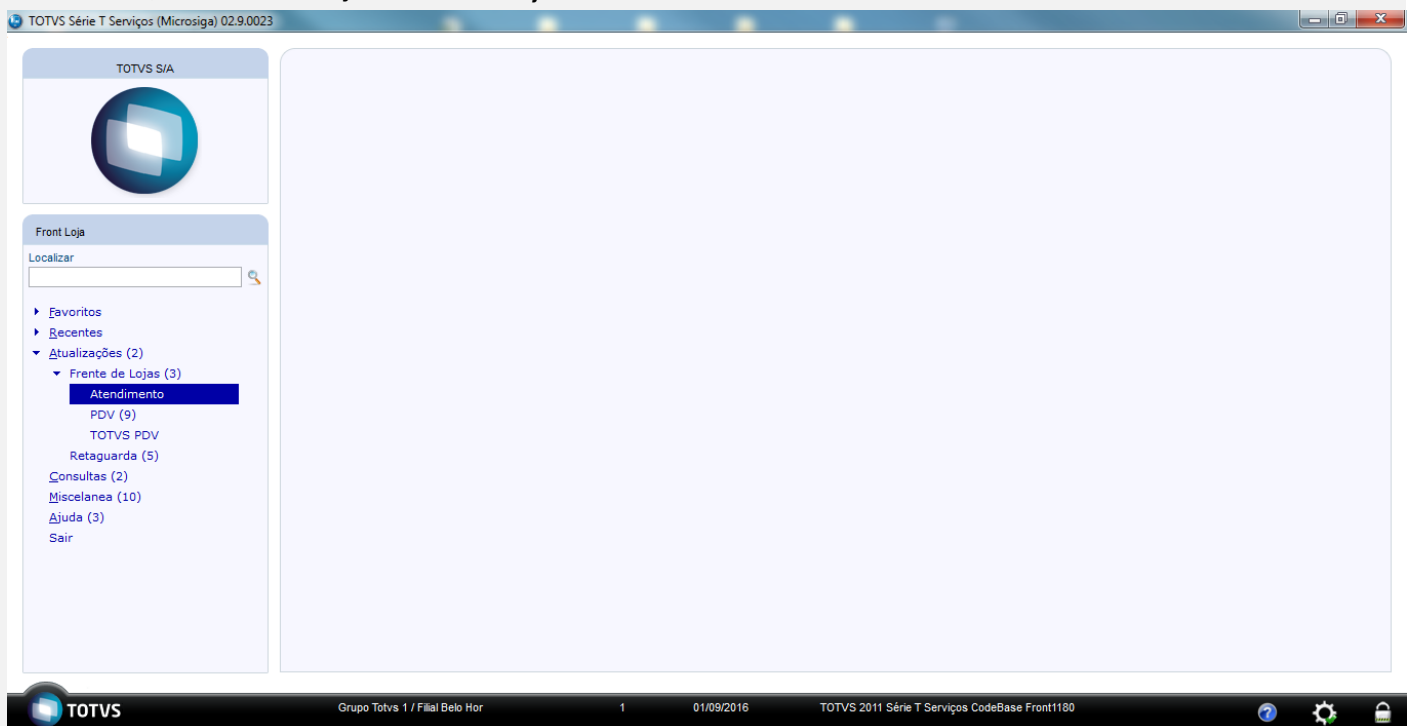

1 - Pressione F4 para abrir o caixa

2 - Informe os produtos para venda

3 - Pressione F9 para ir para seleção de formas de pagamento

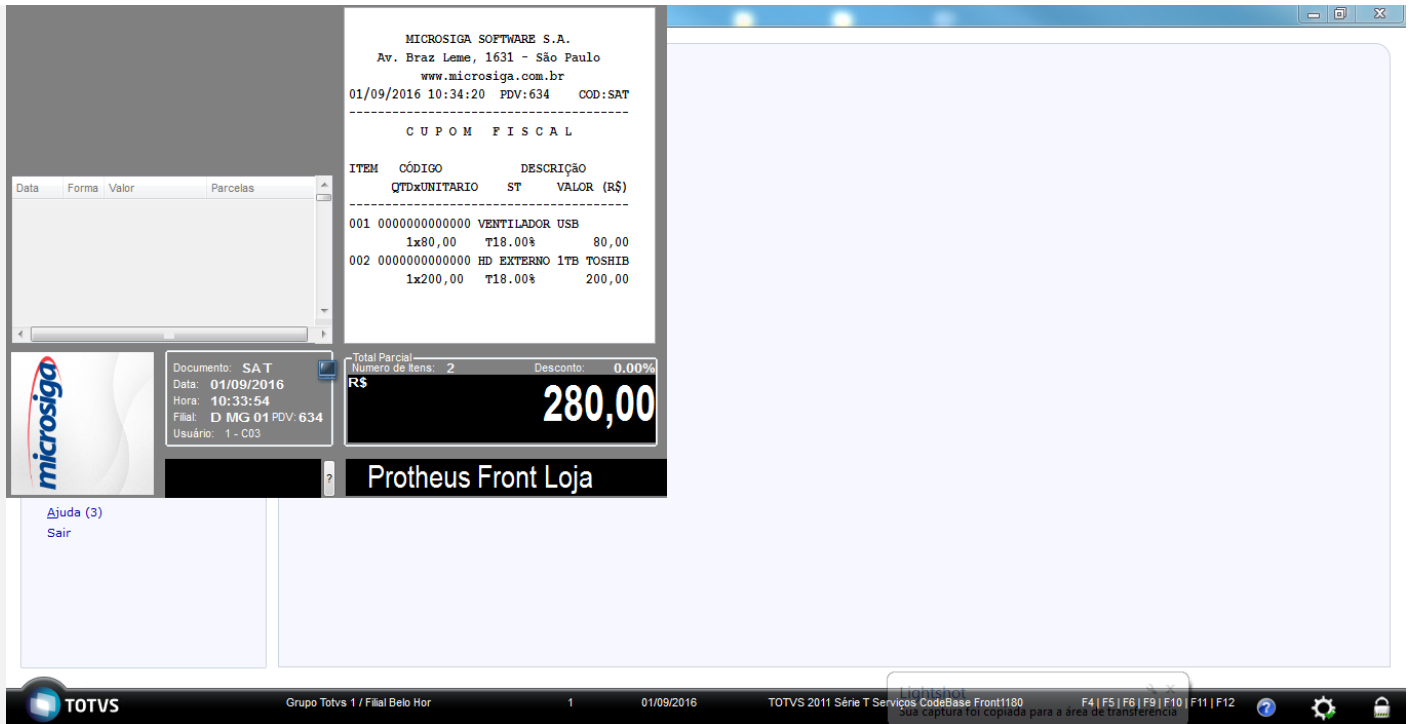

4 - Informe a forma de pagamento

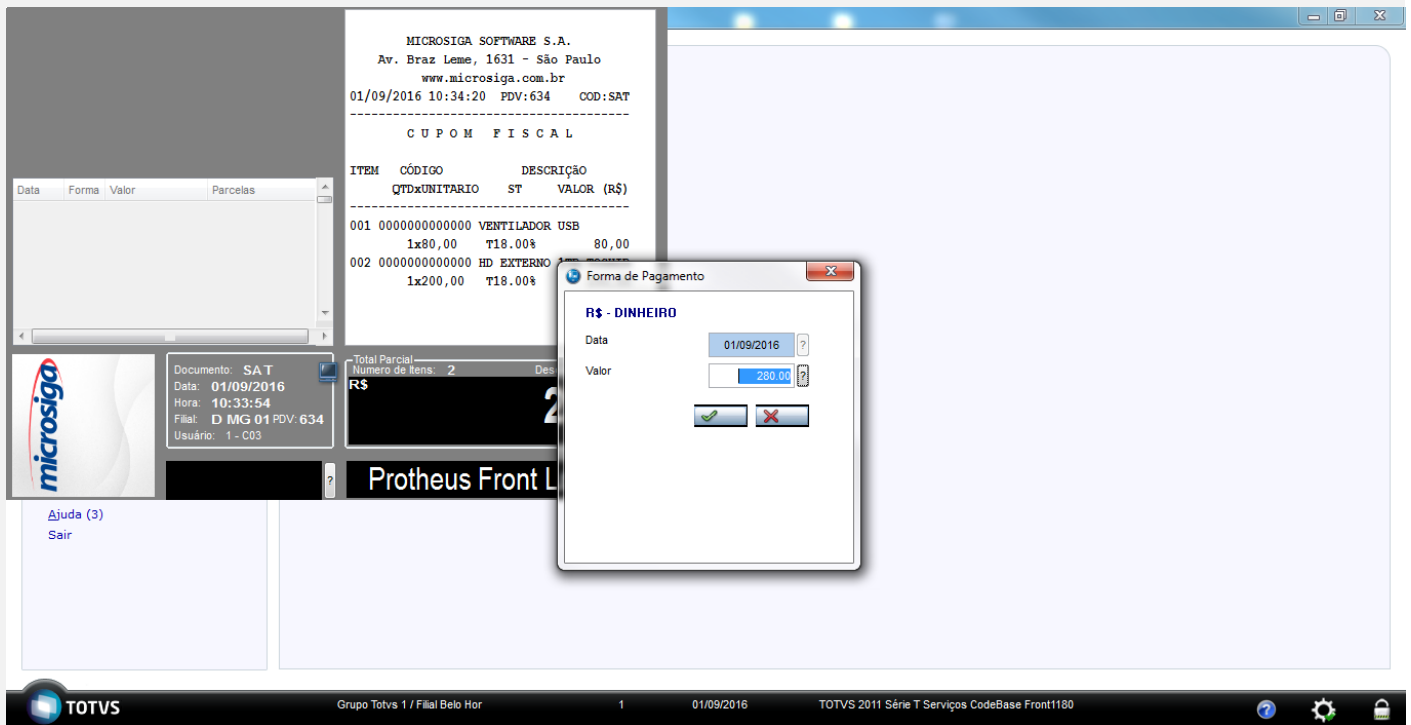

5 - Pressione F9 novamnete para finalizar a venda

MICROSIGA SOFTWARE S.A.
Av. Braz Leme, 1631 - São Paulo
www.microsiga.com.br
01/09/2016 10:34:20 PDV:634 COD:SAT

C U P O M F I S C A L

ITEM	CÓDIGO	DESCRIÇÃO	QTDxUNITARIO	ST	VALOR (R\$)
001	00000000000000	VENTILADOR USB	1x80,00	T18.00%	80,00
002	00000000000000	HD EXTERNO 1TB	1x200,00	T18.00%	200,00
S U B T O T A L					280,00

Troco ao Consumidor

Valor pago pelo cliente: 280,00

Valor a Pagar: 280,00

Troco ao Consumidor: 0,00

Documentos: SAT
Data: 01/09/2016
Hora: 10:33:54
Fila: D MG 01 PDV: 634
Usuário: 1 - C03

Total Parcial: R\$ 280,00
Número de Itens: 2

Protheus Front L

6 - Será impresso o SATCF-e

7 - Feche o sistema e abra novamente

1x200,00 T18.00% 200,00
S U B T O T A L 280,00

T O T A L 280,00
DINHEIRO 280,00

VALOR RECEBIDO 280,00

Trib.Aprox R\$: 8,40 Fed; R\$: 34,00 Est;
R\$: 0,00 Mun.
Fonte:IBPT
Obrigado! Volte Sempre!

01/09/2016 10:35:38 PDV:634 COD:SAT

Atenção

Deseja sair da rotina de venda?

Sim Não

Documentos: 000102
Data: 01/09/2016
Hora: 10:33:54
Fila: D MG 01 PDV: 634
Usuário: 1 - C03

Total Parcial: R\$ 0,00
Número de Itens: 0

Protheus Front Loj

8 - Pressione F4 para abrir o caixa novamente

Produto: [vazio]

Quantidade x Preço: 1,00 UN X R\$ 0,00

Total do Item: R\$ 0,00

microsiga

Documento: [vazio]

Data: 01/09/2016

Hora: 10:36:00

Filial: D MG 01 PDV: 634

Usuário: 1 - C03

Total Parcial: 0

Numero de Itens: 0

R\$ 0,00

Protheus

Ajuda (3)

Sair

TOTVS Grupo Totvs 1 / Filial Belo Hor 1 01/09/2016 TOTVS 2011 Série T Serviços CodeBase Front1180

9 - Pressione F12 e digite 03 para cancelamento

01/09/2016 10:36:19

PDV: 634

Entre com o código da rotina desejada:

03 - Cancelar Cupom

05 - Sangria

06 - Entrada de Troco

07 - Consulta de Produto

25 - Produto Mostruário/Saldão

12 - Abrir Gaveta

17 - Recebimentos

Teclle <ENTER> para continuar...

Produto: [vazio]

Quantidade x Preço: 1,00 UN X R\$ 0,00

Total do Item: R\$ 0,00

microsiga

Documento: [vazio]

Data: 01/09/2016

Hora: 10:36:00

Filial: D MG 01 PDV: 634

Usuário: 1 - C03

Total Parcial: 0

Desconto: 0,00%

R\$ 0,00

Ajuda (3)

Sair

TOTVS Grupo Totvs 1 / Filial Belo Hor 1 01/09/2016 TOTVS 2011 Série T Serviços CodeBase Front1180

10 - Confirme a venda que será cancelada

The screenshot shows the 'ABERTURA DE CAIXA' (Cash Opening) window in the Protheus Front application. The window displays the following information:

- Usuário: 1 Caixa: C03
- 01/09/2016 10:36:19 PDV: 634
- Quantidade x Preço: 1,00 X R\$ 0,00
- Total do Item: R\$ 0,00
- Documento: 01/09/2016
- Data: 01/09/2016
- Hora: 10:36:00
- Filial: D MG 01 PDV: 634
- Usuário: 1 - C03
- Total Parcial: Número de Itens: 0 R\$

A confirmation dialog box titled 'Atenção' is displayed in the foreground, asking: 'Deseja realizar o cancelamento do SAT de numero '000102' ?'. The dialog has 'Sim' and 'Não' buttons.

This screenshot is identical to the one above, but the confirmation dialog box has been replaced by a success message dialog box titled 'TOTVS'. The message reads: 'SAT - Cancelado com sucesso'. There is an 'Ok' button at the bottom of the dialog.

11 - Será impresso o SATCF-e de Cancelamento

Teste Integrado (Equipe de Testes)

[Descrever a sequência dos testes realizados em detalhes e os resultados atingidos. O Print Screen de telas é opcional]

Teste Automatizado (Central de Automação) [Opcional]

[Informar as suítes executadas e descrever os resultados atingidos]

Dicionário de Dados (Codificação) *[Opcional]*

[O objetivo é incluir o print-screen da tela do dicionário de dados atualizado quando necessário.]

2. Outras Evidências *[Opcional]*

O objetivo é indicar para a equipe de Testes que a informação criada deve ser validada, como por exemplo, publicação de ponto de entrada, etc.