

## Evidência de Testes

Produto:	SIGALOJA
Versão:	P11.8
Produto/Versão Integrado:	
Banco de Dados:	Progress, Oracle, SQL, Informix

## 1. Evidência e sequência do passo a passo

## Teste Unitário (Codificação)

## Pre-Requisitos:

- Possuir dois orçamentos na retaguarda, um com um item entrega e frete e o outro orçamento somente com um item de entrega.

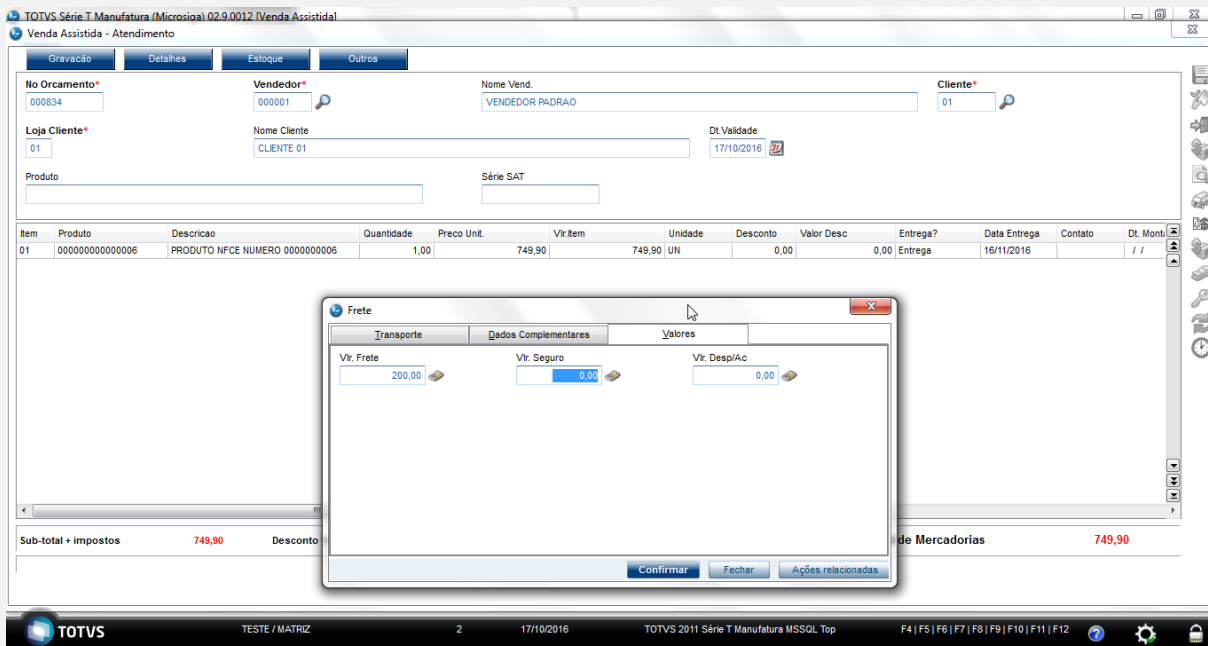

The screenshot displays the 'Venda Assistida - Atendimento' window in the TOTVS system. The main form contains the following fields:

- No Orçamento\*: 000834
- Vendedor\*: 000001
- Nome Vend.: VENDEDOR PADRAO
- Cliente\*: 01
- Loja Cliente\*: 01
- Nome Cliente: CLIENTE 01
- Dt Validade: 17/10/2016
- Produto: (empty)
- Série SAT: (empty)

Below the form is a table with the following data:

Item	Produto	Descricao	Quantidade	Preco Unit.	Vlr. Item	Unidade	Desconto	Valor Desc	Entrega?	Data Entrega	Contato	Dt. Mont.
01	0000000000000006	PRODUTO NFCE NUMERO 0000000006	1,00	749,90	749,90	UN	0,00	0,00	Entrega	16/11/2016		/ /

A modal window titled 'Frete' is open, showing the following values:

- Vlr. Frete: 200,00
- Vlr. Seguro: 0,00
- Vlr. Despl/Ac: 0,00

At the bottom of the main window, the 'Sub-total + impostos' is 749,90 and the 'Valor de Mercadorias' is 749,90. The status bar at the bottom shows 'TOTVS', 'TESTE / MATRIZ', '2', '17/10/2016', 'TOTVS 2011 Série T Manufatura MSSQL Top', and function keys F4 through F12.

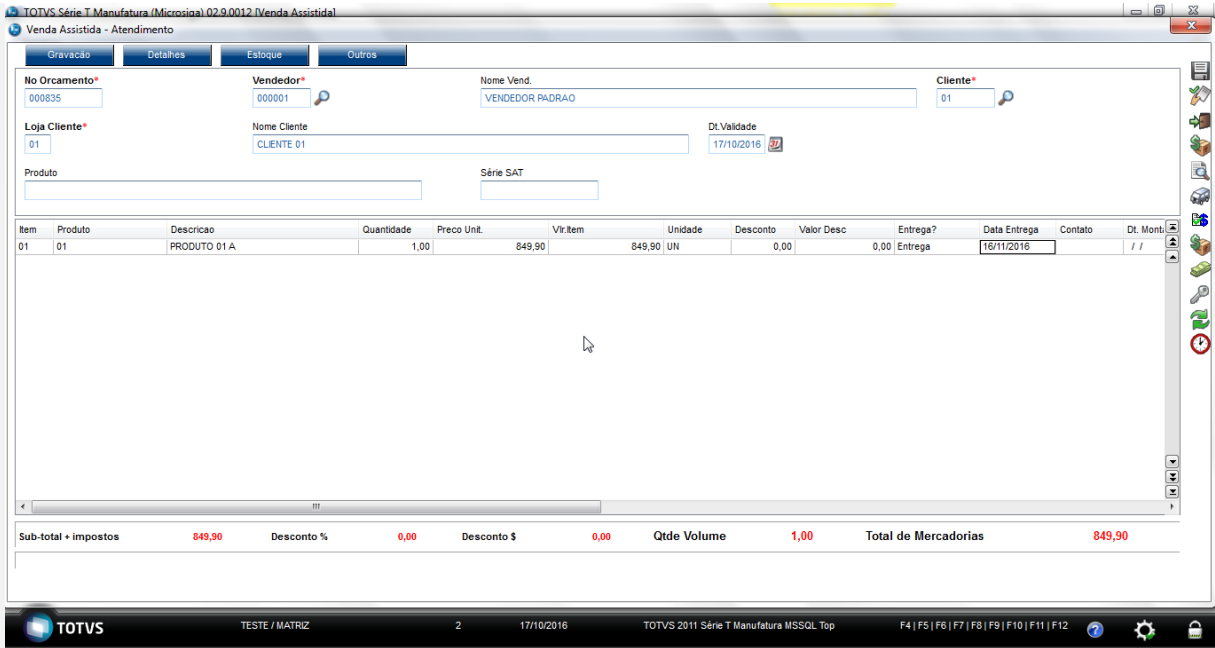

Sequencia 01:

1. No ambiente de “Frente de Loja (SIGAFRT)”, acesse “Atualizações / Atendimento / Venda Assistida (LOJA701)”. Importe o primeiro orçamento em aberto.

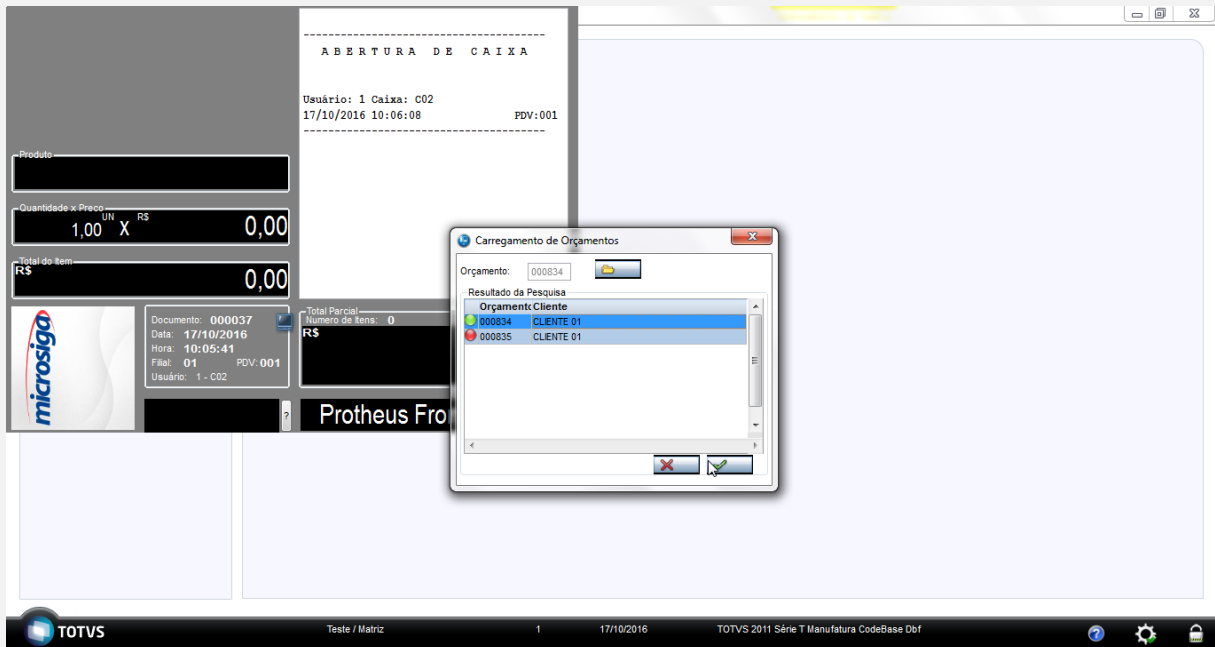



2. Importe o segundo orçamento.

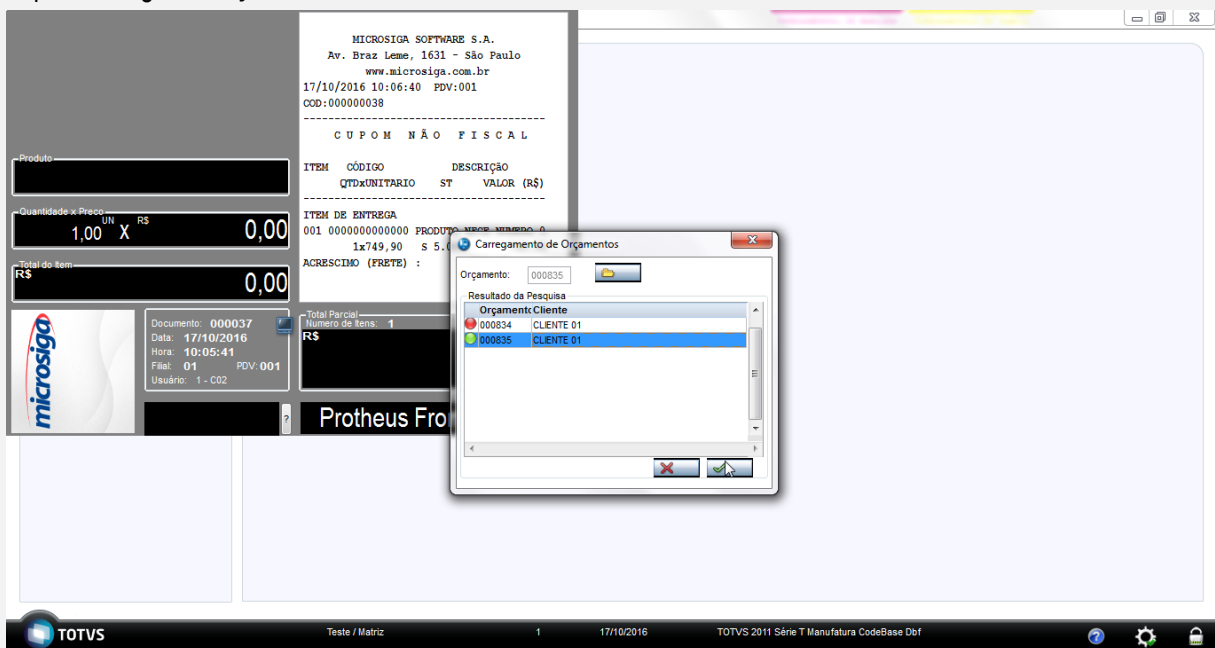

3. Some este segundo orçamento ao primeiro já importado.

The screenshot displays the Protheus Front Loja interface. On the left, a fiscal receipt (CUPOM NÃO FISCAL) is visible, detailing the purchase of 'ITEM DE ENTREGA' for a total value of R\$ 1.799,80. The receipt includes the company name 'MICROSIGA SOFTWARE S.A.', address, and contact information. A dialog box titled 'Orçamento com Negociação' is overlaid on the screen, containing the following text: 'Foram registrados itens antes da importação do orçamento. Selecione uma das opções a seguir: Somar o total dos itens na primeira parcela, Zerar negociação ou Cancelar importação.' The dialog box has buttons for 'Somar', 'Zerar', and 'Cancel Import', along with standard window control buttons (Close, Cancel, OK).

4. Informe um item retira para a venda.

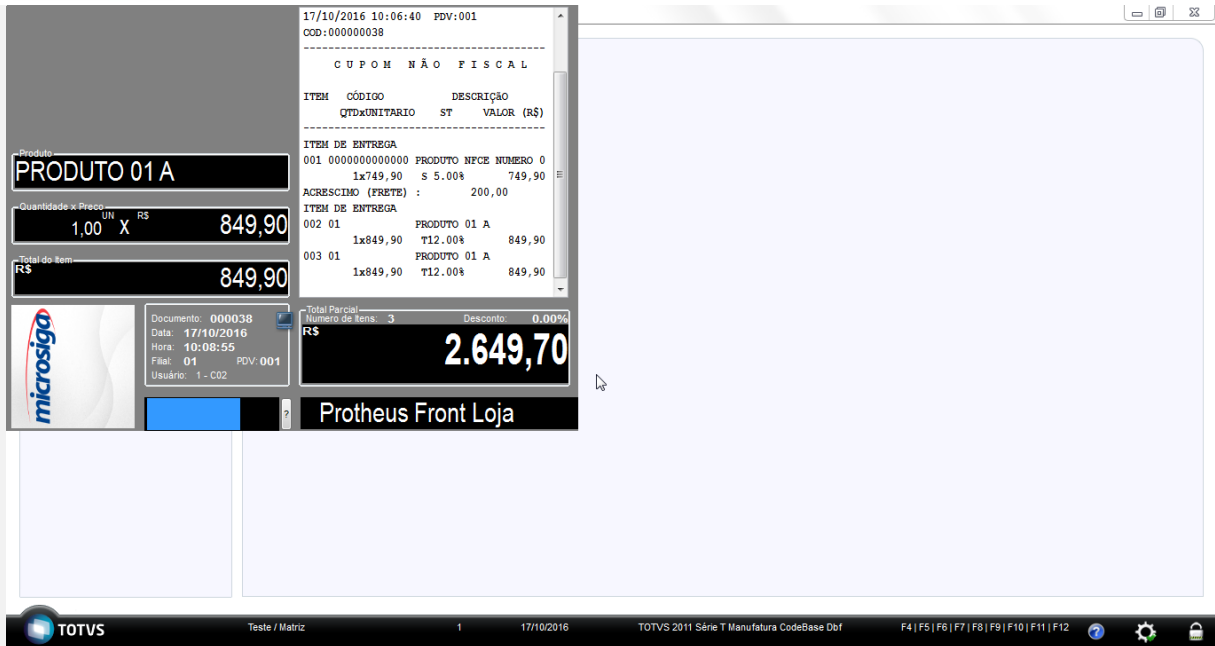

5. Pressione “F9” e dê um desconto no total da venda.

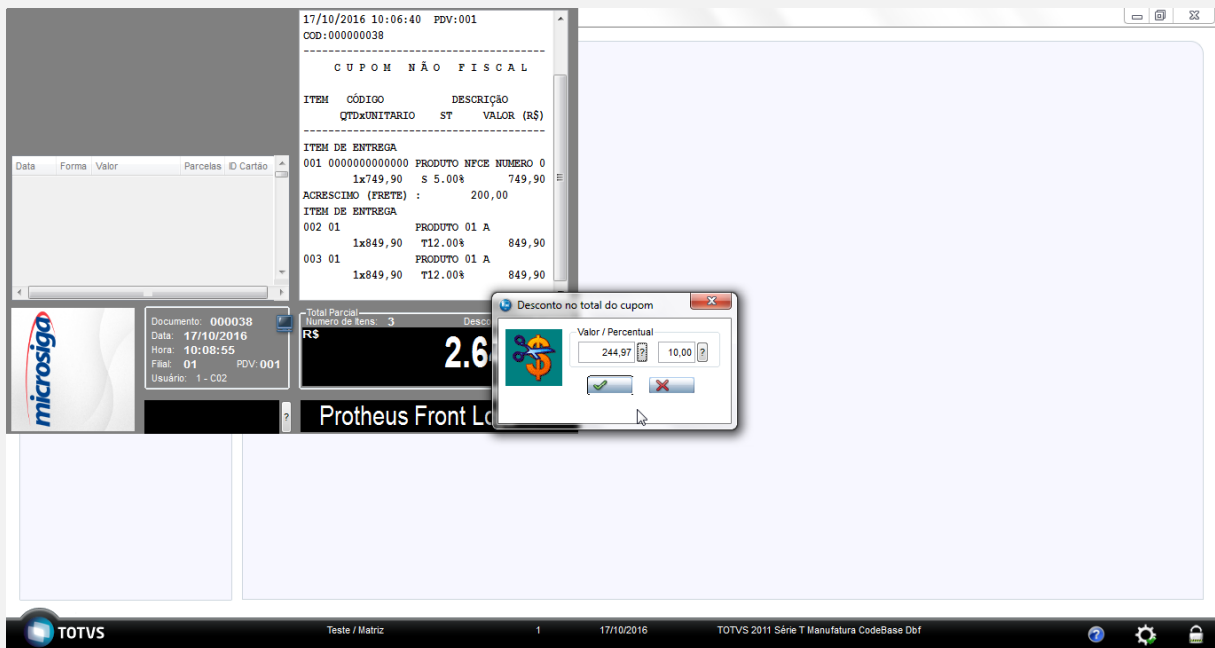

6. Clique “F9” e selecione uma forma de pagamento.

**Forma de Pagamento**

R\$ - DINHEIRO

Data: 17/10/2016

Valor: 2404,73

Microsiga Protheus Front Loja

TOTVS Teste / Matriz 1 17/10/2016 TOTVS 2011 Série T Manufatura CodeBase Dbf

7. A venda é finalizada.

www.totvs.com.br

17/10/2016 10:20:58 PDV:001

COD:000000040

C U P O M   N ã o   F I S C A L

ITEM	CÓDIGO	DESCRIÇÃO	QTDxUNITARIO	ST	VALOR (R\$)
001	0000000000000	PRODUTO NFCE NUMERO 0	1x749,90	S 5.00%	749,90
002	01	PRODUTO 01 A	1x849,90	T12.00%	849,90
DESCONTO					159,98
FRETE					200,00
<b>T O T A L</b>					<b>1.639,82</b>

Microsiga Protheus Front Loja

TOTVS Teste / Matriz 1 17/10/2016 TOTVS 2011 Série T Manufatura CodeBase Dbf F4 | F5 | F6 | F7 | F8 | F9 | F10 | F11 | F12

8. Os comprovantes são impressos.

Epson Do Brasil  
 Exceed Your Vision  
 Av Tucunare 720 - Fundos  
 Barueri - SP

CNPJ: 52.106.911/0001-00  
 IE :11111111111111111111  
 IM :22222222222222222222

-----

17/10/2016 10:08:55 CCF:000001 **COO:000038**

CNPJ/CPF consumidor: 38923766895

### CUPOM FISCAL

ITEM	CÓDIGO	DESCRIÇÃO	ST	IAT	VL ITEM	R\$
QTD.	UN.	VL UNIT	R\$			
1	01	PRODUTO 01 A 1UN X			849,90	Te T 849,90¢

**SUBTOTAL R\$ 849,90**

DESCONTO -84,99

**TOTAL R\$ 764,91**

Dinheiro 764,91

Te=12,00%

Valor aprox dos tributos R\$ 0,00 (0%)

Fonte:IBPT

Obrigado! Volte Sempre!

POWERED BY TOTVS

XX  
 XXX XX XX XX XX XX XX XX XX XX XX XX XX XX XX XX XX XXXX  
 EPSON TM-T81 FBIII  
 ECF-IF VERSÃO:01.00.04 ECF:001 LJ:LJ01  
 XXXXXXXXXXXXXXXXXXXX 17/10/2016 10:20:47  
**FAB:EP081100000000000001**

Epson Do Brasil  
 Exceed Your Vision  
 Av Tucunare 720 - Fundos  
 Barueri - SP

CNPJ: 52.106.911/0001-00  
 IE :11111111111111111111  
 IM :22222222222222222222

17/10/2016 10:20:50 GNF:000023 COO:000039  
 NÃO É DOCUMENTO FISCAL

### COMPROVANTE NÃO-FISCAL

1 RECEBIMENTO CON:1 1639,82

**TOTAL R\$ 1639,82**

RECEBIMENTO 1639,82

XX  
 XXX XX XX XX XX XX XX XX XX XX XX XX XX XX XX XX XXXX  
 EPSON TM-T81 FBIII  
 ECF-IF VERSÃO:01.00.04 ECF:001 LJ:LJ01  
 XXXXXXXXXXXXXXXXXXXX 17/10/2016 10:20:53  
**FAB:EP081100000000000001**

Epson Do Brasil  
 Exceed Your Vision  
 Av Tucunare 720 - Fundos  
 Barueri - SP

CNPJ: 52.106.911/0001-00

IE :11111111111111111111  
 IM :22222222222222222222

17/10/2016 10:20:54 GNF:000024 COO:000040  
 CDC:0001

NÃO É DOCUMENTO FISCAL  
**COMPROVANTE CRÉDITO OU DÉBITO**

RECEBIMENTO  
 1ª VIA

COO do documento vinculado: 000039  
 Valor da compra R\$ 1639,82  
 Valor do pagamento R\$ 1639,82  
 Número de Parcelas: 1

Codigo Qtd	Descricao VlrUnit	VlrTot
0000000000000006	PRODUTO NFCE NUMERO	0000000006
0001.000	749.90	749.90
01	PRODUTO 01 A	
0001.000	849.90	849.90
Desconto no Total:		159.98
Frete:		200.00
TOTAL		1639.82
DINHEIRO		1639.82 (+)

EPSON TM-T81 FBIII  
 ECF-IF VERSÃO:01.00.04 ECF:001 LJ:LJ01  
 xxxxxxxxxxxxxxxxxxxxxxxx 17/10/2016 10:20:57  
**FAB:EP081100000000000001**

**Pre-Requisitos:**

- Possuir uma NCC maior que o valor da venda.
- Possuir um orçamentos na retaguarda, com um item de retira e outro de entrega, ambos com desconto no item.
- Possuir o parâmetro "MV\_LJLOCNC" habilitado.

**Sequencia 02:**

1. No ambiente de "Front Loja (SIGAFRT)", acesse "Atualizações / Frente de lojas / Atendimento (FRTA271)". Importe o orçamento.



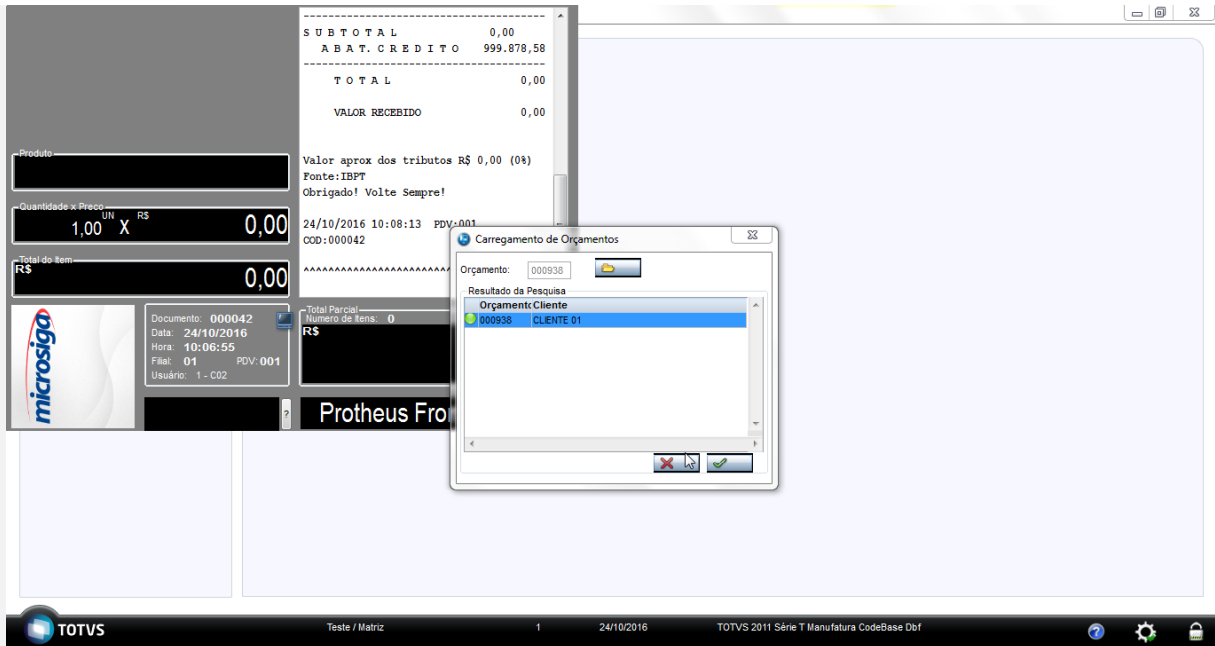

2. Selecione a NCC.

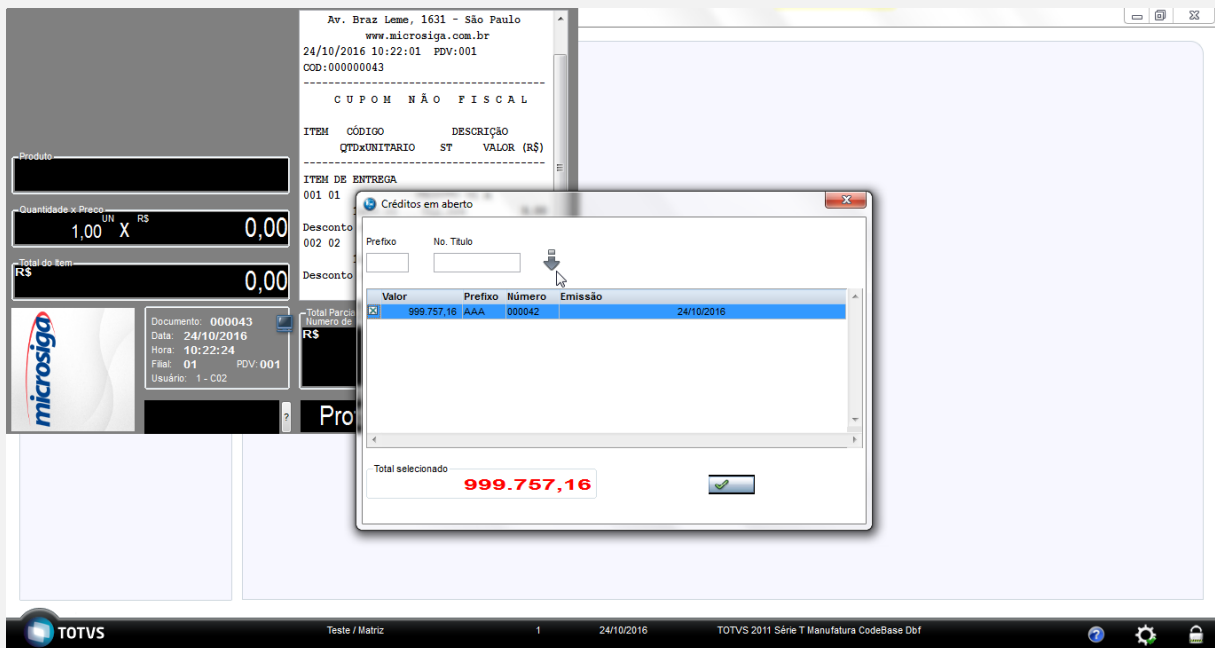

3. De o desconto no total da venda.

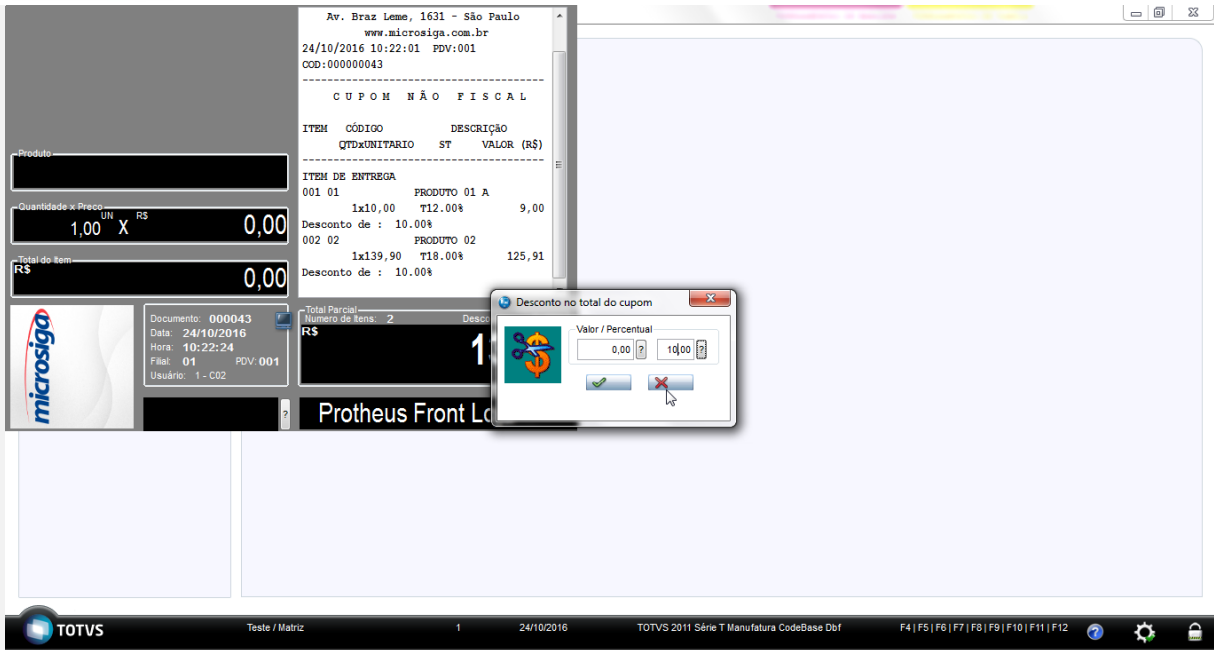

4. Finalize a venda.

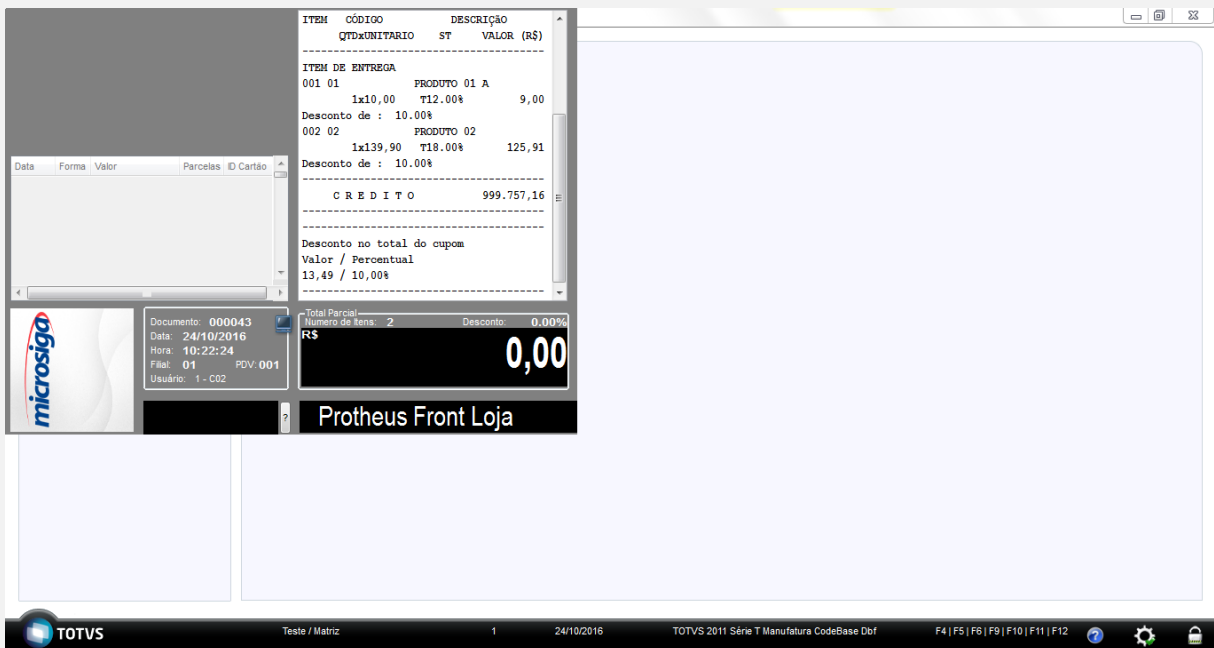

5. O comprovante da venda é impresso.

Epson Do Brasil  
Exceed Your Vision  
Av Tucunare 720 - Fundos  
Barueri - SP

CNPJ: 52.106.911/0001-00  
IE :11111111111111111111  
IM :22222222222222222222

---

24/10/2016 10:22:23 CCF:000004 COO:000043  
CNPJ/CPF consumidor: 38923766895

**CUPOM FISCAL**

ITEM	CÓDIGO	DESCRIÇÃO
------	--------	-----------

QTD.	UN.	VL UNIT R\$	ST IAT	VL ITEM R\$
1	02	PRODUTO 02 1UN X	139,90 Tb T	139,90
		desconto item 1		-13,99

**SUBTOTAL R\$** **125,91**  
 DESCONTO -12,59

**TOTAL R\$** **113,32**  
 CREDITO 113,32

Tb=18,00%  
 Valor aprox dos tributos R\$ 0,00 (0%)  
 Fonte:IBPT  
 Obrigado! Volte Sempre!  
 POWERED BY TOTVS

XX  
 XXX XXXX  
 EPSON TM-T81 FBIII  
 ECF-IF VERSÃO:01.00.04 ECF:001 LJ:LJ01  
 XXXXXXXXXXXXXXXXXXXX 24/10/2016 10:23:52  
**FAB:EP081100000000000001**

Epson Do Brasil  
 Exceed Your Vision  
 Av Tucunare 720 - Fundos  
 Barueri - SP

CNPJ: 52.106.911/0001-00  
 IE :11111111111111111111  
 IM :22222222222222222222

24/10/2016 10:23:54 GNF:000025 **COO:000044**  
 GRG:000025 CER:0025

NÃO É DOCUMENTO FISCAL

**RELATÓRIO GERENCIAL**

Configuração

Codigo	Descricao	VlrUnit	VlrTot
01	PRODUTO 01 A		
0001.000		10.00	10.00
	Desconto no Item:		1.00
	Desconto no Total:		0.90

NÃO É DOCUMENTO FISCAL

TOTAL 8.10  
 CREDITO 8.10 (+)

EPSON TM-T81 FBIII  
 ECF-IF VERSÃO:01.00.04 ECF:001 LJ:LJ01  
 XXXXXXXXXXXXXXXXXXXX 24/10/2016 10:23:57  
**FAB:EP081100000000000001**

Teste Integrado (Equipe de Testes) - Não se aplica

Teste Automatizado (Central de Automação) - Não se aplica

Dicionário de Dados (Codificação) - Não se aplica