

## Evidência de Testes

<b>Produto:</b>	SIGALOJA
<b>Versão:</b>	P11
<b>Produto/Versão Integrado:</b>	
<b>Banco de Dados:</b>	Progress, Oracle, SQL, Informix

### 1. Evidência e sequência do passo a passo *(obrigatório)*

1. Configure o parâmetro MV\_LOJKIT = .T.
2. No SIGAFAT – Cadastro-Produtos- crie 3 produtos

TOTVS Série T Manufatura (Microsiga) 02.9.0005

Protheus 11 > Faturamento > Atualizações > Cadastros

Produtos [02.9.0005]

**Atualizacao de Produtos - VISUALIZAR**

**Codigo\*** 3  
**Unidade\*** UN  
**Seg.Un.Medi.\*** UN  
 Alternativo  
**Ut. Preço** 10,00  
**Cta Contabil**  
**Forn. Padrao**  
**Rastro** Lote  
**Forn. Canal**  
**Cod Barras**  
**Opc. Default**  
**Rev.Estrutur**  
**FEFO** Sim

**Armazem Pad.\*** 01  
**Fator Conv.** 0,00  
**Moeda C.Std** Moeda1  
**Base Estrut.** 0  
**Ut. Revisao** 21/06/2016  
**Per.Invent.** 0  
**Vld Num Seri** 1  
**Blq. de Tela** Não

**Descricao\*** PRODUTO 3  
**Grupo\*** 0007  
**TE Padrao**  
**Tipo de Conv** Multiplicador  
**Preço Venda** 0,00  
**Centro Custo**  
**Loja Padrao**  
**DT Referenc.** 21/06/2016  
**Dt. Ref.Prc. 1** //  
**Cod Form Lot**  
**Restricao** Não  
**Classe Valor**

**TS Padrao**  
**Custo Stand.** 0,00  
**Ut. Calculo** //  
**Peso Liquido** 0,0000  
**Item Conta**  
**Apropriacao** Direto  
**Fora estado**  
**Cons.Inicial** 21/06/2016  
**Contr.Endere** Sim  
**Custeio OP** Não permite  
**Contr. Poten** Não

**Familia**  
**Fantasma**  
**% Comissao** 0,00  
**Prod. Import** Não  
**Gr. Compras**  
**Potencia Pad** 0,00

TOTVS 2011 Série T Manufatura MSSQL P1180ret cx 14/09/2016 Teste / Matriz F4 | F11

TOTVS Série T Manufatura (Microsiga) 02.9.0005

Protheus 11 > Faturamento > Atualizações > Cadastros

Produtos [02.9.0005]

**Atualizacao de Produtos - VISUALIZAR**

**Codigo\*** 4  
**Unidade\*** UN  
**Seg.Un.Medi.\*** UN  
 Alternativo  
**Ut. Preço** 0,00  
**Cta Contabil**  
**Forn. Padrao**  
**Rastro** Lote  
**Forn. Canal**  
**Cod Barras**  
**Opc. Default**  
**Rev.Estrutur**  
**FEFO** Sim

**Armazem Pad.\*** 01  
**Fator Conv.** 0,00  
**Moeda C.Std** Moeda1  
**Base Estrut.** 0  
**Ut. Revisao** 21/06/2016  
**Per.Invent.** 0  
**Vld Num Seri** 1  
**Blq. de Tela** Não

**Descricao\*** PRODUTO 4  
**Grupo\*** 0007  
**TE Padrao**  
**Tipo de Conv** Multiplicador  
**Preço Venda** 0,00  
**Centro Custo**  
**Loja Padrao**  
**DT Referenc.** 21/06/2016  
**Dt. Ref.Prc. 1** //  
**Cod Form Lot**  
**Restricao** Não  
**Classe Valor**

**TS Padrao**  
**Custo Stand.** 0,00  
**Ut. Calculo** //  
**Peso Liquido** 0,0000  
**Item Conta**  
**Apropriacao** Direto  
**Fora estado**  
**Cons.Inicial** 21/06/2016  
**Contr.Endere** Sim  
**Custeio OP** Não permite  
**Contr. Poten** Não

**Familia**  
**Fantasma**  
**% Comissao** 0,00  
**Prod. Import** Não  
**Gr. Compras**  
**Potencia Pad** 0,00

TOTVS 2011 Série T Manufatura MSSQL P1180ret cx 14/09/2016 Teste / Matriz F4 | F11

- No SIGATMK- Cadastro de acessórios(TMKA030)- Cadastre um KIT para o produto: “1- PRODUTO TESTE” associando os demais produtos criados.

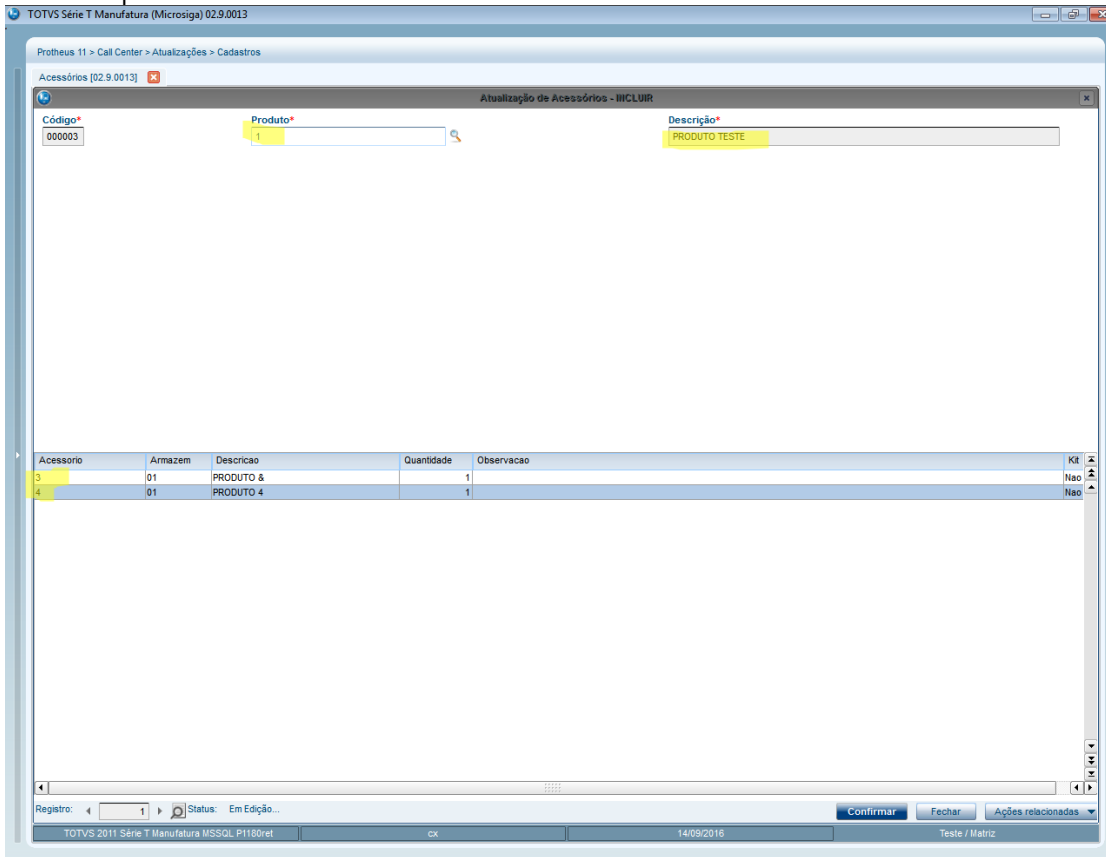

- No SIGAFAT -Venda direta –Atendimento –No grid de produtos , edição por “célula”, campo LR\_PRODUTO (“Produto”) tecle ENTER várias vezes sem informar o código do Produto e verifique se não ocorre inconsistência .

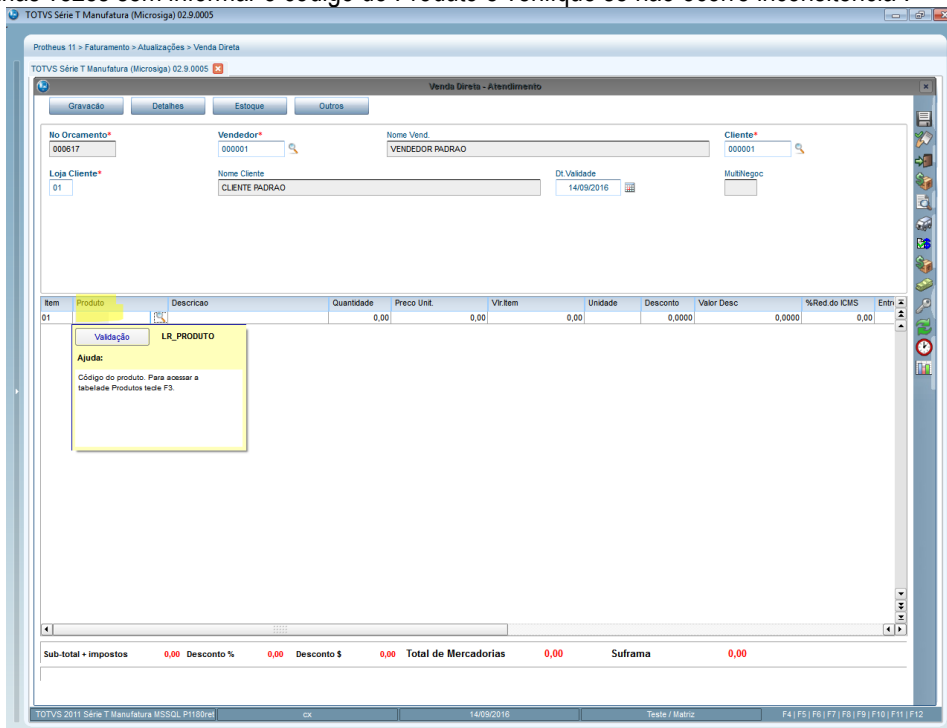

- Informe o código do KIT cadastrado no módulo SIGATMK , observe que ele traz todos os produtos envolvidos. Finalize a venda .

Item	Produto	Descricao	Quantidade	Preço Unit.	Vir Item	Unidade	Desconto	Valor Desc	%Red do ICMS	Entr.
01	1	PRODUTO TESTE	1,00	2,00		2,00 UN	0,0000	0,0000	0,00	
02	3	PRODUTO &	1,00	50,00		50,00 UN	0,0000	0,0000	0,00	
03	4	PRODUTO 4	1,00	25,00		25,00 UN	0,0000	0,0000	0,00	

## 2. Outras Evidências