

Inclusão de variáveis

1 - solicitar a emissão de relatórios e selecionar a opção "Alterar layout customizado"

2 - ao abrir o ReportBuilder, adicionar na seção desejada, o campo "Variable" (tela 01);

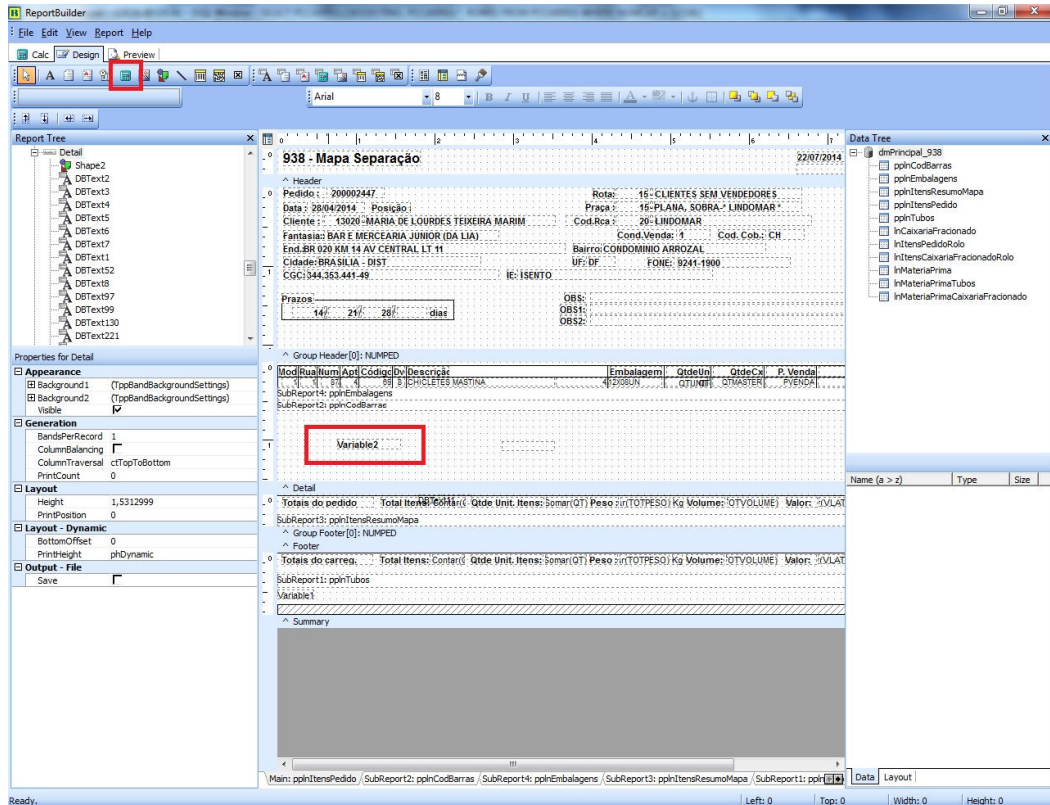

3 - após inserir o campo na seção desejada, clicar com o botão direito do mouse sobre a variável e selecionar a opção "Calculations" (tela 02).

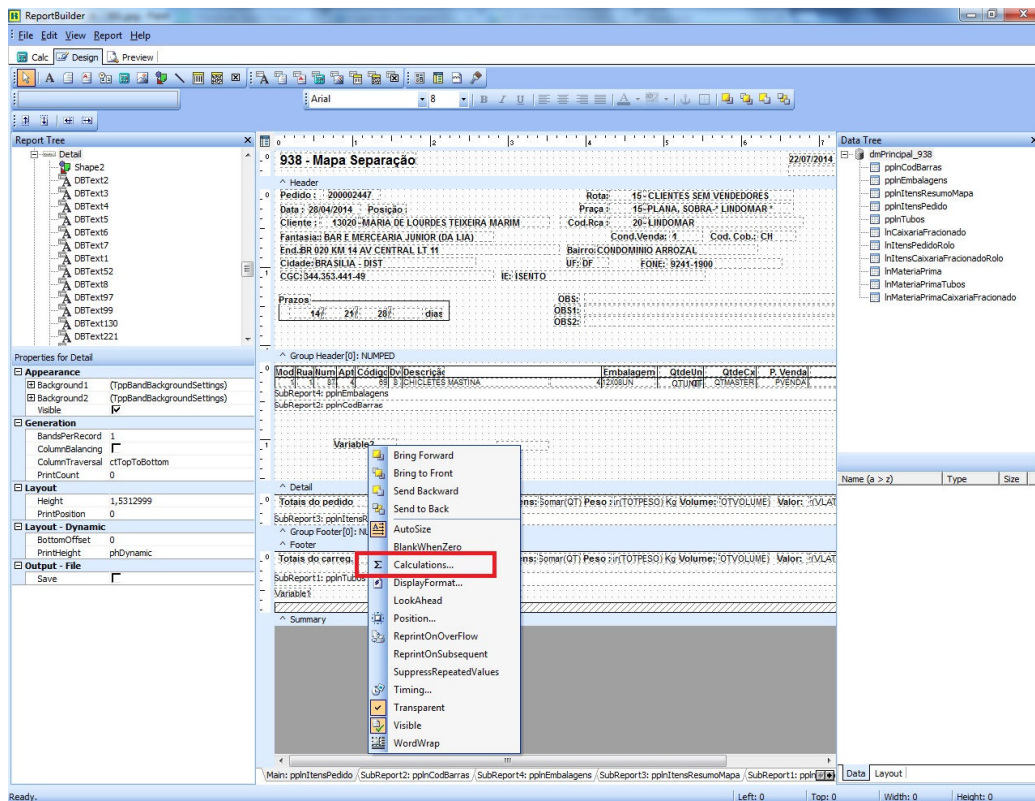

4 - abrirá uma opção para realizar instruções SQL da variável/campo que deseja, caso o mesmo não esteja disponível nos pipelines (tela 03).

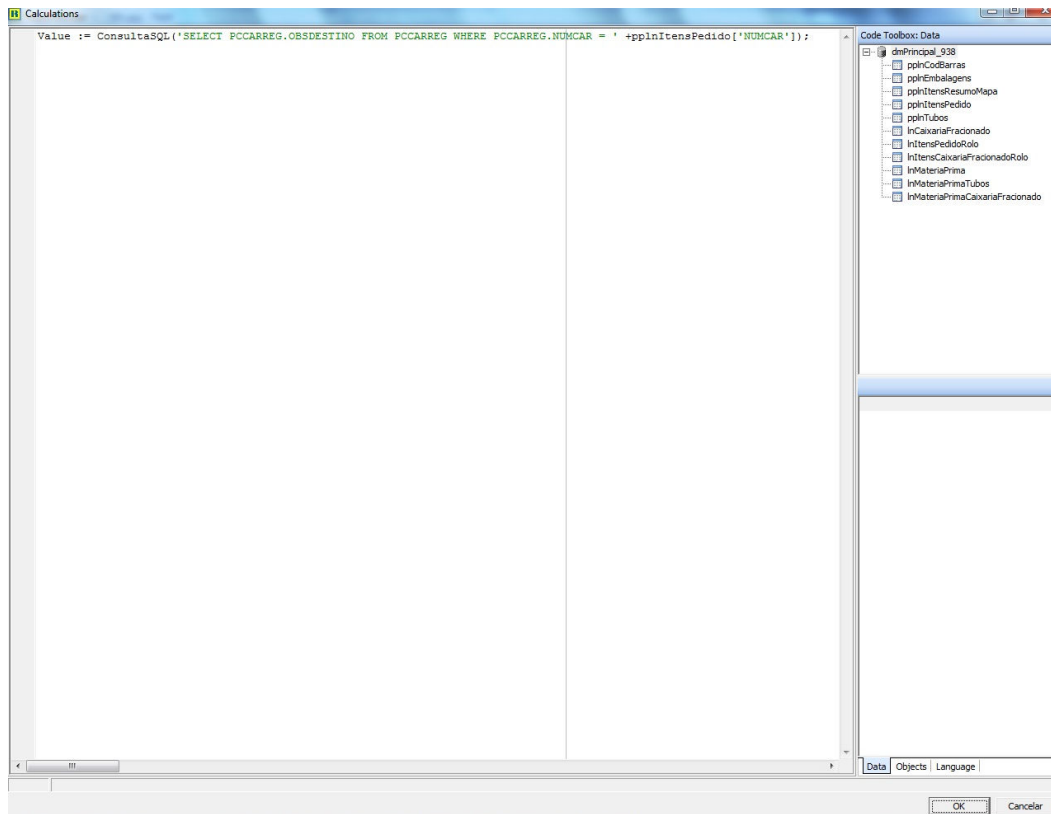

4.1 - inserir a instrução desejada. Para sua necessidade, segue abaixo a instrução como exemplo:
Value := ConsultaSQL('SELECT PCCARREG.OBSDESTINO FROM PCCARREG WHERE PCCARREG.NUMCAR = ' + ppInItensPedido['NUMCAR']); (tela 04)

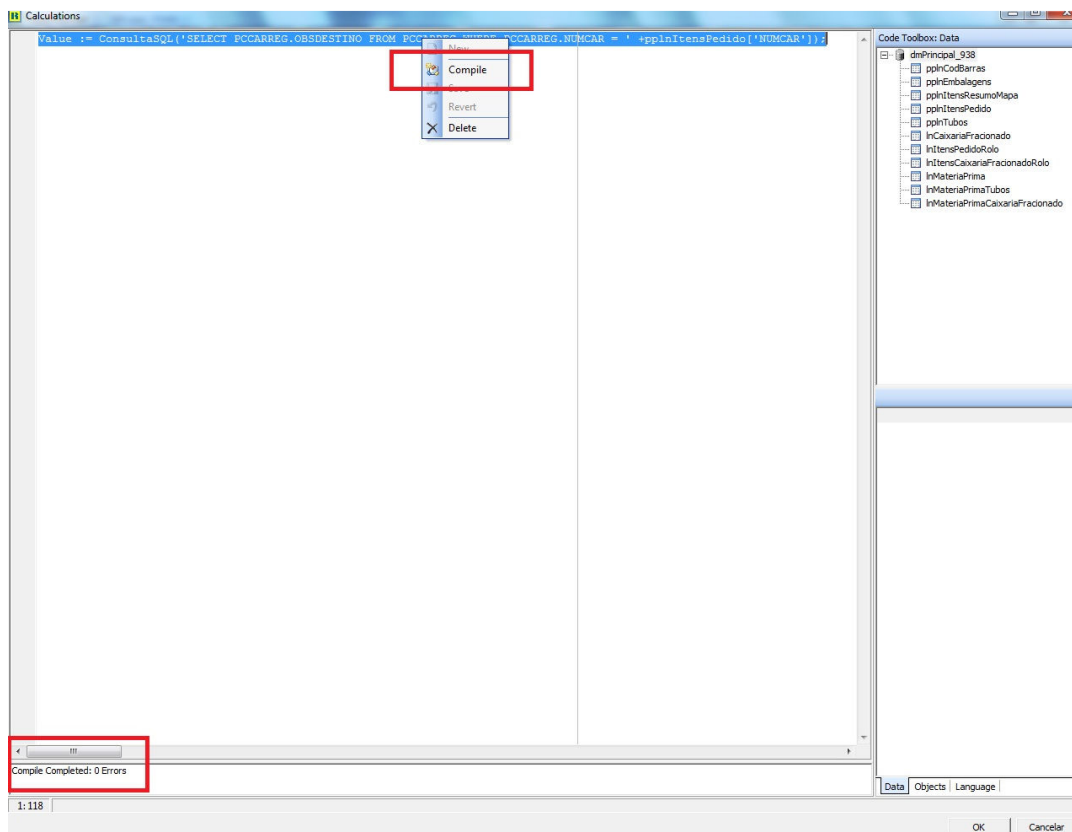

5 - Após adicionar a instrução, clique em OK para retornar a edição do relatório (tela 05)

The screenshot displays the ReportBuilder application interface. The main window shows a report titled "938 - Mapa Separação" with a header containing client and order details. Below the header is a table with columns: Mod, Ru, Num, Aut, Cód, Div, Descrição, Embalagem, QtdeUn, QtdeCa, P. Venda. The table contains one row of data. Below the table are summary sections: "Totais do pedido" and "Totais do carregamento". The Properties window for "Variable2" is open on the left, showing various configuration options. A red box highlights the "Variable2" property in the Properties window and a corresponding field in the report table.

6 - Salve o relatório com as alterações realizadas e solicite a emissão novamente.