

Evidência de Testes

Produto:	Protheus
Versão:	P12
Produto/Versão Integrado:	
Banco de Dados:	Todos

1. Evidência e sequência do passo a passo

Teste Unitário (Codificação)

Situação: Alguns cupons fiscais cancelados não estão sendo integrados ao sistema RM.

Correção: Chamado TVUSNC – Ajuste na rotina de integração PDV Protheus BackOffice RM para correto envio de todos os cupons fiscais com itens cancelados e venda também cancelada.

Fontes Alterados: LOJI701 e LOJA781

Pré-Requisitos

1.1 Configurar a integração PDV Protheus BackOffice RM conforme boletim técnico:

http://tdn.totvs.com/display/PROT/TUBW06_DT_Integracao_BackOffice_RM_PDV_Protheus

Teste

1.1 Acessar módulo FrontLoja (SigaFrt) e adicionar um cupom fiscal:

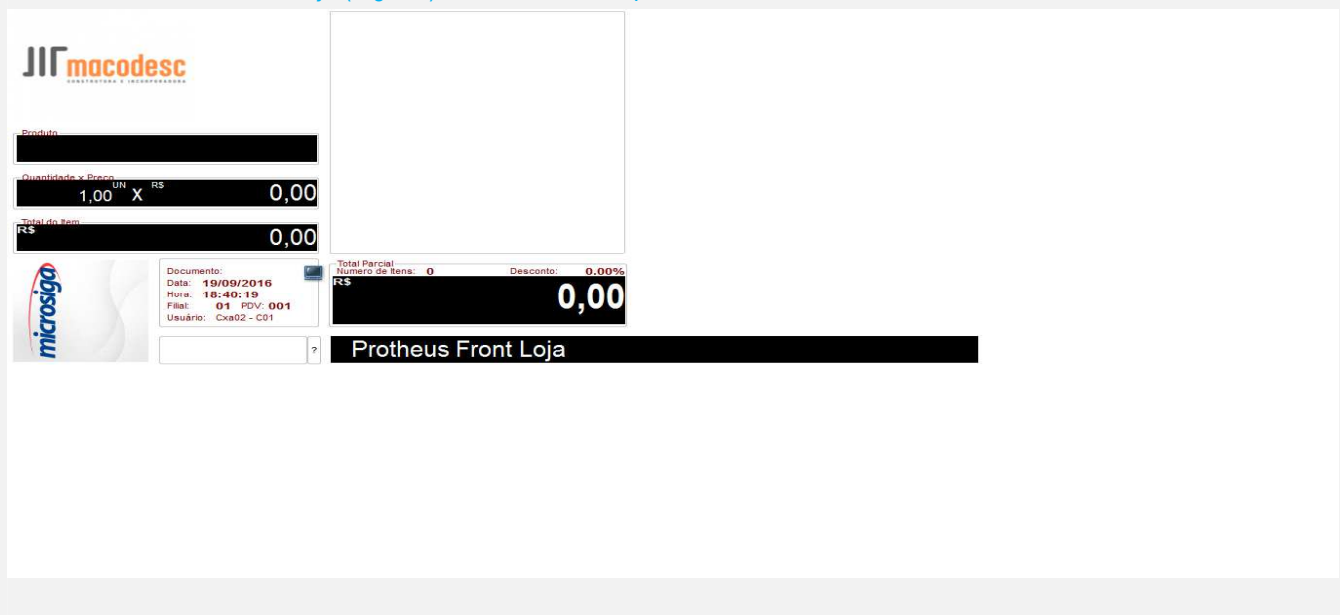

1.2 Incluir 1 item de venda e após cancelar este item:

The screenshot shows the POS interface with the following details:

- Product:** CD REGRAVAVEL 5 1/4
- Quantity x Price:** 1,00 X R\$ 1,80
- Total do Item:** R\$ 1,80
- Document:** 000071
- Date:** 19/09/2016
- Time:** 18:42:56
- Fiscal:** 01 PDV: 001
- User:** Cxa02 - C01
- Total Parcial:** R\$ 0,00
- Numero de Itens:** 0
- Desconto:** 0,00%
- Store:** Protheus Front Loja

The fiscal receipt (CUPOM FISCAL) shows:

ITEM	CÓDIGO	DESCRIÇÃO	QTDxUNITARIO	ST	VALOR (R\$)
001	01.01	CD REGRAVAVEL 5 1/4	1x1,80	T18.00%	1,80
ITEM 001 CANCELADO					1,80

1.3 Efetuar o cancelamento de todo o cupom fiscal:

Atenção

Venda em andamento. Realiza o CANCELAMENTO deste Cupom Fiscal?

Buttons:

The screenshot shows the POS interface after the cancellation:

- Product:** CD REGRAVAVEL 5 1/4
- Quantity x Price:** 1,00 X R\$ 0,00
- Total do Item:** R\$ 0,00
- Document:** 000071
- Date:** 19/09/2016
- Time:** 18:44:09
- Fiscal:** 01 PDV: 001
- User:** Cxa02 - C01
- Total Parcial:** R\$ 0,00
- Numero de Itens:** 0
- Desconto:** 0,00%
- Store:** Protheus Front Loja

The fiscal receipt (CUPOM FISCAL CANCELADO) shows:

ITEM	CÓDIGO	DESCRIÇÃO	QTDxUNITARIO	ST	VALOR (R\$)
001	01.01	CD REGRAVAVEL 5 1/4	1x1,80	T18.00%	1,80
ITEM 001 CANCELADO					1,80

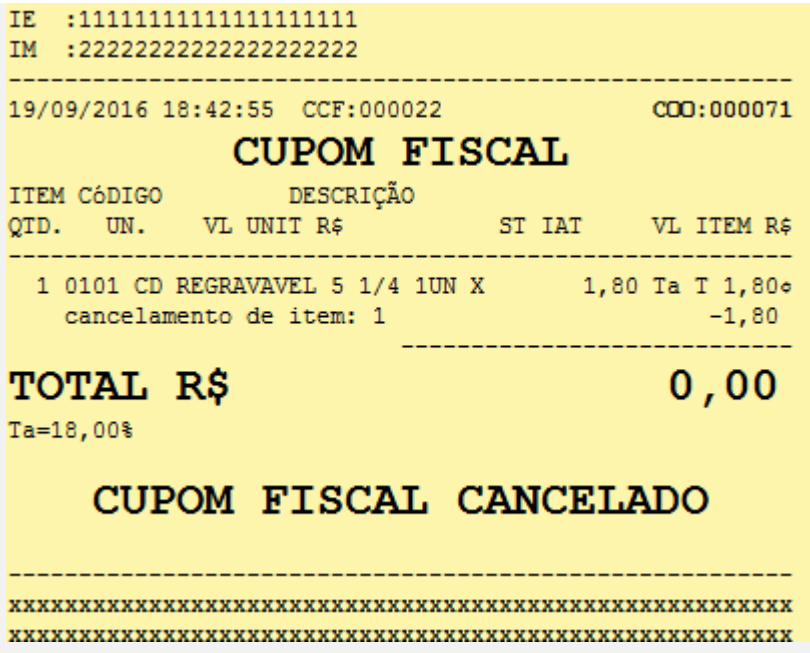

1.4 Acessar a Retaguarda SIGALLOJA->Atualizações->Integração->Mnt Integracao ERP(LOJA781) e verificar o cancelamento integrado ao sistema RM com sucesso.

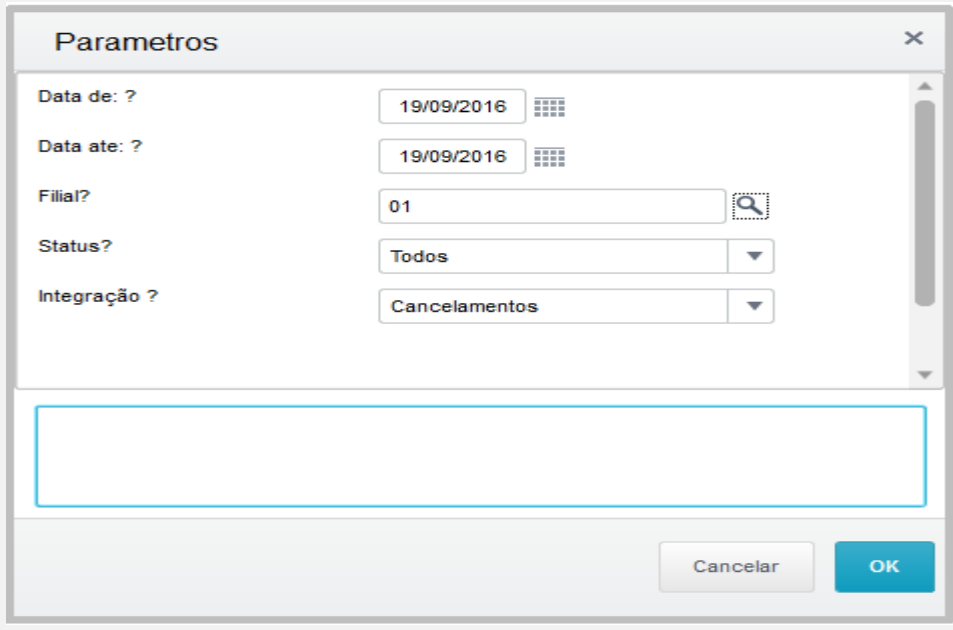

Este documento é de propriedade da TOTVS. Todos os direitos reservados. ©

TOTVS Série T Serviços (Microsiga) 02.9.0012

Mnt Integração Erp [02.9.0012]

TOTVS | Controle de Lojas

TOTVS Série T Serviços MSSQL P12a | Administrador | 19/09/2016 | Grupo Macodesc / Macodesc Material de Construção

Monitor de Integrações ERP

Outras Ações | Cancelar | Confirmar

STATUS: ERIOKRX | FILIAL: 01 | DOCUMENTO: Nr. Doc: | Serie: | DATA: De: 01/01/2016 | At: 19/09/2016 | Filtrar

Status	Filial	Nome Filial	Doc.Fiscal	Serie	DATA	Hora	Vlr.Total	Detalhe do LOG
ER	01	MACODESC MATERIAL DE CONST...	000070	BM1	19/09/2016	14:38	1,80	
OK	01	MACODESC MATERIAL DE CONST...	000071	BM1	19/09/2016	16:43	1,80	
ER	01	MACODESC MATERIAL DE CONST...	000254	BM1	06/05/2016	18:37	357,46	
ER	01	MACODESC MATERIAL DE CONST...	000255	BM1	09/08/2016	19:27	1,80	
ER	01	MACODESC MATERIAL DE CONST...	000256	BM1	06/05/2016	18:40	357,46	
ER	01	MACODESC MATERIAL DE CONST...	000257	BM1	06/05/2016	18:49	357,46	
ER	01	MACODESC MATERIAL DE CONST...	000258	BM1	06/05/2016	18:55	357,45	
ER	01	MACODESC MATERIAL DE CONST...	000259	BM1	06/05/2016	19:35	152,54	
ER	01	MACODESC MATERIAL DE CONST...	000260	BM1	06/05/2016	19:37	357,45	
ER	01	MACODESC MATERIAL DE CONST...	000262	BM1	06/05/2016	19:37	1,80	
ER	01	MACODESC MATERIAL DE CONST...	000263	BM1	06/05/2016	19:38	357,45	

Quantidade 11 | Valor Total 2.304,47

Legenda | Reprocessar Todos

Teste Automatizado (Central de Automação)

Dicionário de Dados (Codificação)

4. Outras Evidências