

Evidência de Testes

Produto:	SIGALOJA
Versão:	P12.1.07
Produto/Versão Integrado:	
Banco de Dados:	Progress, Oracle, SQL, Informix

1. Evidência e sequência do passo a passo *(obrigatório)*

Pré-Requisitos:

- ✓ Configurar o parâmetro **MV_LJTROCO** = .T.
- ✓ Cadastrar um título para fazer o 'Recebimento de Títulos' no Venda Assistida

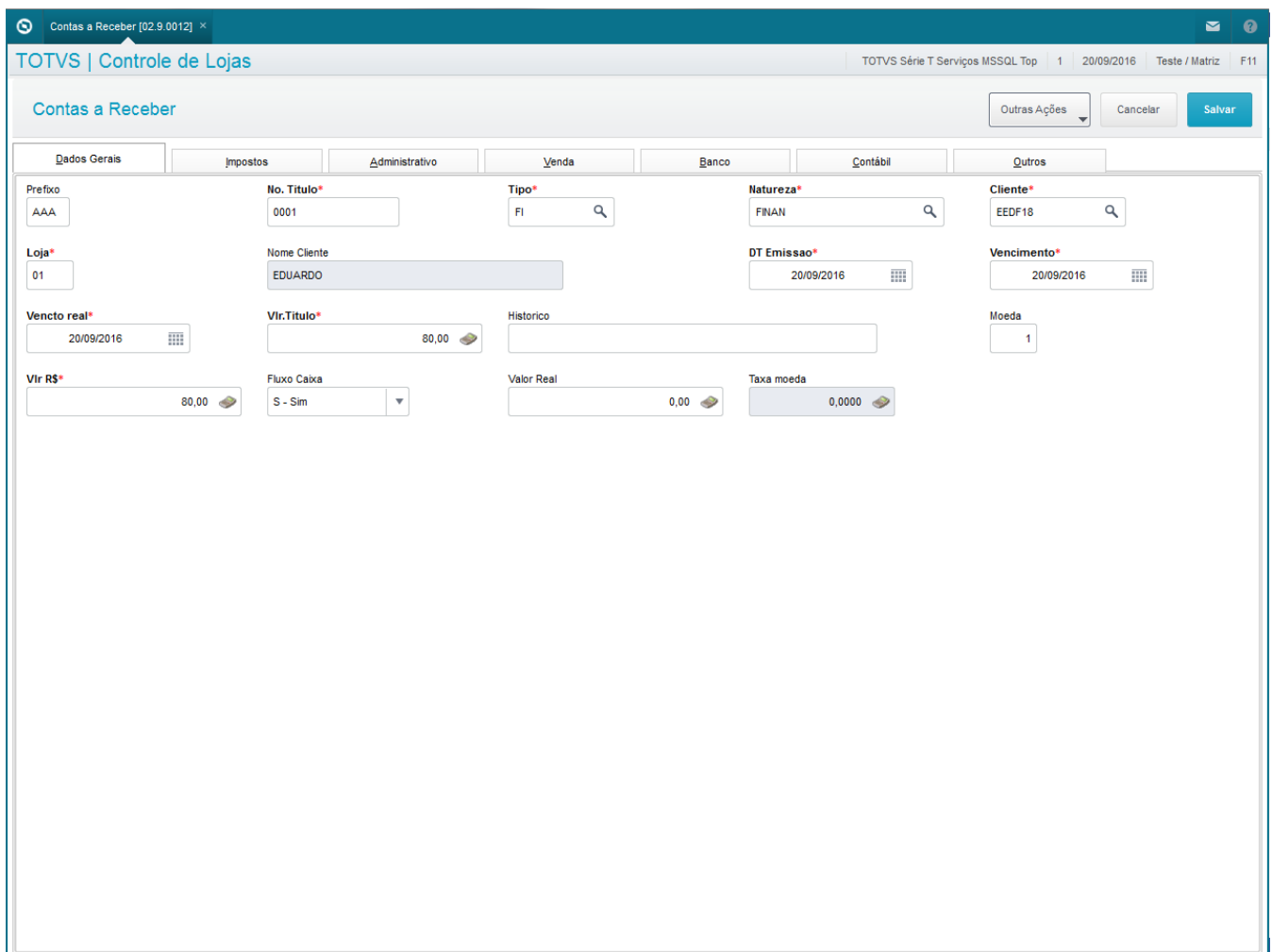

The screenshot shows the 'Contas a Receber' form in the TOTVS system. The form is divided into several tabs: Dados Gerais, Impostos, Administrativo, Venda, Banco, Contábil, and Outros. The 'Dados Gerais' tab is active, showing the following fields and values:

- Prefixo: AAA
- No. Título*: 0001
- Tipo*: FI
- Natureza*: FINAN
- Cliente*: EEDF18
- Loja*: 01
- Nome Cliente: EDUARDO
- DT Emissao*: 20/09/2016
- Vencimento*: 20/09/2016
- Vencido real*: 20/09/2016
- Vir.Titulo*: 80,00
- Historico: (empty)
- Moeda: 1
- Vir RS*: 80,00
- Fluxo Caixa: S - Sim
- Valor Real: 0,00
- Taxa moeda: 0,0000

Sequencia 001:

1. No ambiente “Siga Loja (SIGALOJA)”, acesse “Atualizações / Atendimento / Venda Assistida”. Em ‘Outros / Recebimento de Títulos’ pesquise o título a ser recebido e confirme.

Recebimento de Títulos

Cod. Cliente / Loja: EEDF18 ? 01 CNPJ/CPF: 389.237.668-95 Buscar

Prefixo: Título: Parcela: Estornar

Cliente: EDUARDO

Prefixo + No. Título + Parcela + Tipo Filtrar

	Cliente	Loja	Prefixo	Título	Parcela	Tipo	Vencimento	Valor	Multa	Juros	Descont
<input checked="" type="checkbox"/>	EEDF18	01	AAA	0001		FI	20/09/2016	80,00	0,00	0,00	0,00

Dados dos títulos

+ Multa: ? - Descontos: ? Editar

+ Juros: ? = Valor Recebido: ? Salvar

Total do(s) Recebimento(s)

2. Escolha a forma de pagamento e insira um valor maior do que o título.

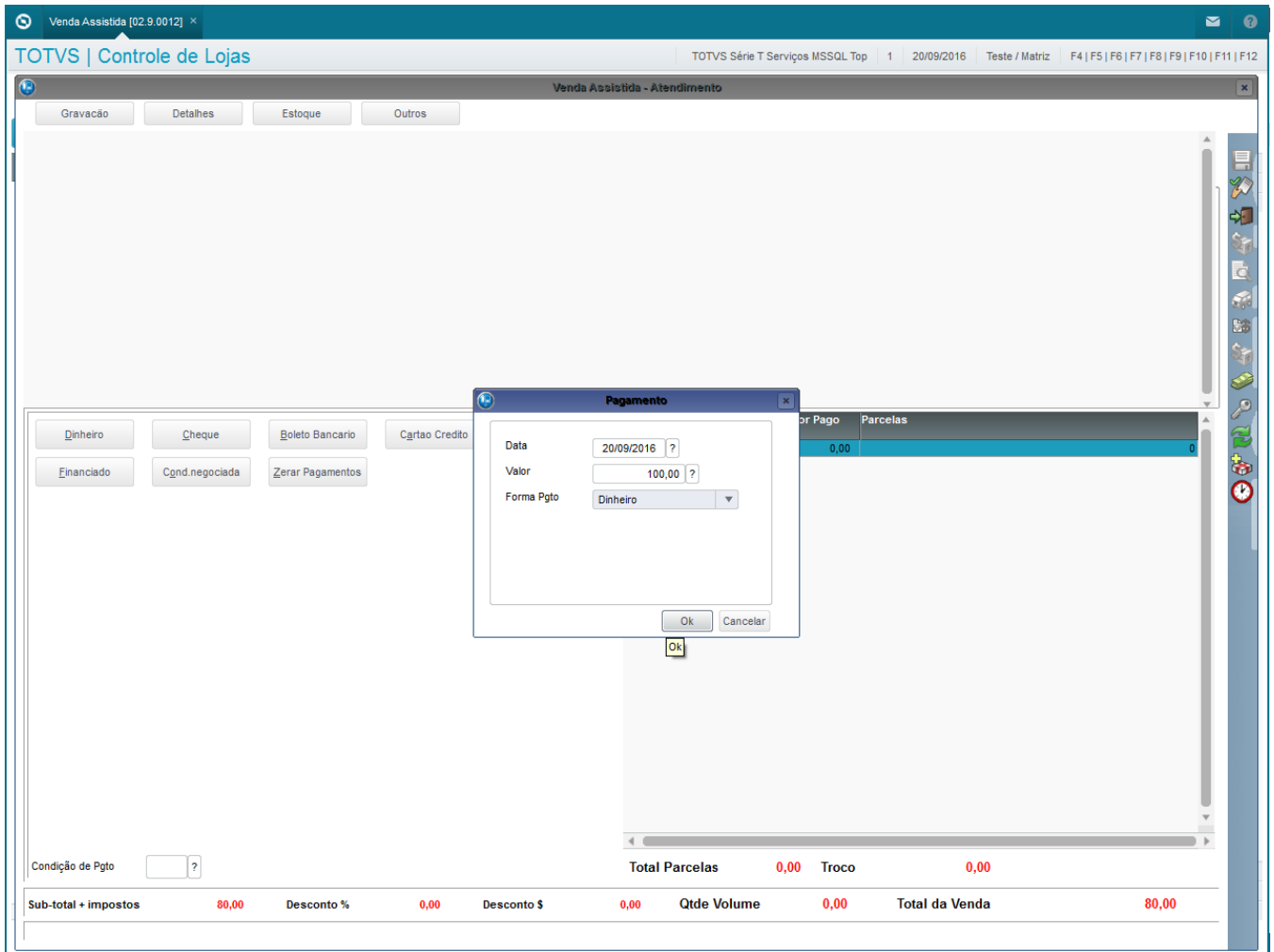

3. Confirme e clique em 'Gravação / Como Venda (F5)'. Note que a tabela SE5 irá registrar o troco (TC) e um registro TIPODOC do tipo 'VL' com o valor recebido

	E5_FILIAL	E5_DATA	E5_TIPO	E5_MOEDA	E5_VALOR	E5_NATUREZ	E5_BANCO	E5_AGENCIA	E5_CONTA
1	01	20160920	FI	R\$	80	FINAN	C05	.	.
2	01	20160920		TC	20	TROCO	C05	.	.
3	01	20160920	FI	R\$	100	FINAN	C05	.	.

2. Outras Evidências