

Evidência de Testes

Produto: <i>Protheus</i>	SIGALOJA
Versão: 11.80	P 11.80
Produto/Versão Integrado:	
Banco de Dados: <i>SQL2008</i>	SQL2008

1. Evidência e sequência do passo a passo *(obrigatório)*

1. Cadastro de Produto.

2. Abra o módulo SIGALOJA

Item	Produto	Descricao	Quantidade	Preco Unit.	Vir. Item	Unidade	Desconto	Valor Desc	Numero Serie	Entreg
01	001	PRODUTO 001	1,00	200,0000		200,00 PC	0,00	0,00		Retira
02	002	PRODUTO 002	1,00	100,0000		100,00 PC	0,00	0,00		Retira

3. Abra o modulo FrontLoja (SIGAFRT) e importe os orçamentos. (Ctrl + Z).

ABERTURA DE CAIXA

Usuário: 1 Caixa: C02
25/10/2016 18:16:19 PDV:001

Produto: _____

Quantidade x Preço UN X R\$ 0,00

Total do Item R\$ 0,00

Documentos: Data: 25/10/2016 Hora: 18:16:04 Filial: 01 PDV: 001 Usuário: 1 - C02

Total Parcial R\$ Número de Itens: 0 Desconto: 0.00%

Carregamento de Orçamentos

Orçamento: 000047

Resultado da Pesquisa

Orçament	Cliente
000047	003

MICROSIGA SOFTWARE S.A.
Av. Braz Leme, 1631 - São Paulo
www.microsiga.com.br
25/10/2016 18:18:44 PDV:001 COD:NFCe

CUPOM FISCAL

ITEM CÓDIGO DESCRIÇÃO
QTDxUNITARIO ST VALOR (R\$)

001	001	PRODUTO 001	1x200,00	18.00 %	200,00
-----	-----	-------------	----------	---------	--------

Produto: PRODUTO 001

Quantidade x Preço UN X R\$ 200,00

Total do Item R\$ 200,00

Documentos: Data: 25/10/2016 Hora: 18:16:04 Filial: 01 PDV: 001 Usuário: 1 - C02

Total Parcial R\$ Número de Itens: 1 Desconto: 0.00%

Carregamento de Orçamentos

Orçamento: 000047

Resultado da Pesquisa

Orçament	Cliente
000047	003

Atenção

TES de Saída Inválida. Operação não efetuada.

Ok

Fiscal Receipt (Top):

MICROSIGA SOFTWARE S.A.
Av. Braz Leme, 1631 - São Paulo
www.microsiga.com.br
25/10/2016 18:18:44 PDV:001 COD:NFCe

C U P O M F I S C A L

ITEM	CÓDIGO	DESCRIÇÃO	QTDxUNITARIO	ST	VALOR (R\$)
001	001	PRODUTO 001	1x200,00	18.00 %	200,00

Produto: **PRODUTO 001**
Quantidade x Preço: 1,00 UN X R\$ 200,00
Total do Item: R\$ 200,00

Documentos: Data: 25/10/2016 Hora: 18:16:04 Filial: 01 PDV: 001 Usuário: 1 - C02

Total Parcial: Numero de Itens: 1 Desconto: 0.00% R\$

Protheus

Atenção Dialog:

Atenção
Venda em andamento. Realiza o CANCELAMENTO deste Cupom Fiscal?
[Sim] [Não]

Carregamento de Orçamentos Dialog:

Orçamento: 000047
Resultado da Pesquisa
Orçament: Cliente
000047 003

Fiscal Receipt (Bottom):

C U P O M F I S C A L

ITEM	CÓDIGO	DESCRIÇÃO	QTDxUNITARIO	ST	VALOR (R\$)
001	001	PRODUTO 001	1x200,00	18.00 %	200,00

C U P O M N Ã O F I S C A L
C A N C E L A D O

25/10/2016 18:20:19 PDV:001
COD:NFCe

Produto:
Quantidade x Preço: 1,00 UN X R\$ 0,00
Total do Item: R\$ 0,00

Documentos: NFCe Data: 25/10/2016 Hora: 18:20:20 Filial: 01 PDV: 001 Usuário: 1 - C02

Total Parcial: Numero de Itens: 0 Desconto: 0.00% R\$ 0,00

Protheus Front Loja

4. Fim.

5. SIGALOJA, efetue um orçamento com um produto que tenha uma TES valida no FRONT LOJA

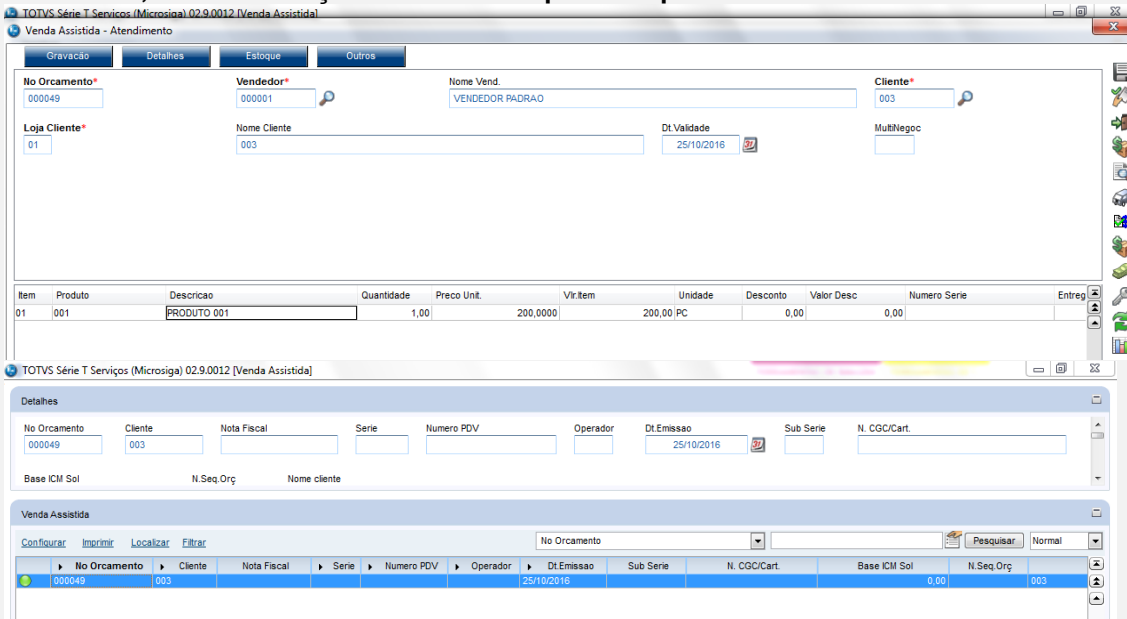

6. FrontLoja

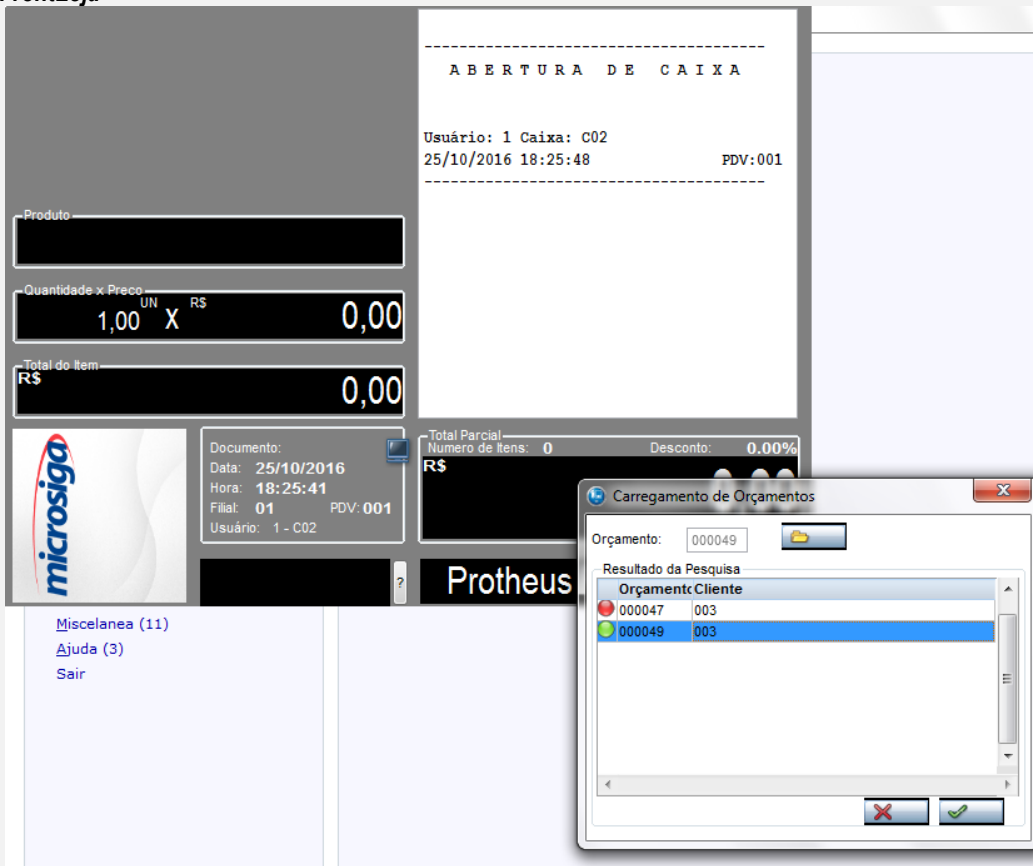

Este documento é de propriedade da TOTVS. Todos os direitos reservados. ©

Este documento é de propriedade da TOTVS. Todos os direitos reservados. ©

Este documento é de propriedade da TOTVS. Todos os direitos reservados. ©

Produto

Quantidade x Preço

UN X R\$

1,00 X 0,00

Total do Item

R\$ 0,00

MICROSIGA SOFTWARE S.A.
 Av. Braz Leme, 1631 - São Paulo
 www.microsiga.com.br
 25/10/2016 18:27:12 PDV:001 COD:NFCe

C U P O M F I S C A L

ITEM	CÓDIGO	DESCRIÇÃO	QTDxUNITARIO	ST	VALOR (R\$)
001	001	PRODUTO 001	1x200,00	18.00 %	200,00

Documento: **NFCe**
 Data: 25/10/2016
 Hora: 18:25:41
 Filial: 01 PDV: 001
 Usuário: 1 - C02

Total Parcial

Numero de Itens: 1 Desconto: 0.00%

R\$ 200,00

Protheus Front Loja

- Miscelanea (11)
- Ajuda (3)
- Sair

Data	Forma	Valor	Parcelas
25/10/2016	R\$	200,00	

MICROSIGA SOFTWARE S.A.
 Av. Braz Leme, 1631 - São Paulo
 www.microsiga.com.br
 25/10/2016 18:27:12 PDV:001 COD:NFCe

C U P O M F I S C A L

ITEM	CÓDIGO	DESCRIÇÃO	QTDxUNITARIO	ST	VALOR (R\$)
001	001	PRODUTO 001	1x200,00	18.00 %	200,00

Documento: **NFCe**
 Data: 25/10/2016
 Hora: 18:25:41
 Filial: 01 PDV: 001
 Usuário: 1 - C02

Total Parcial

Numero de Itens: 1 Desconto: 0.00%

R\$ 200,00

Protheus Front Loja

- Miscelanea (11)
- Ajuda (3)

Data	Forma	Valor	Parcelas
25/10/2016	RS	200,00	

MICROSIGA SOFTWARE S.A.
 Av. Braz Leme, 1631 - São Paulo
 www.microsiga.com.br
 25/10/2016 18:27:12 PDV:001 COD:NFCe

 C U P O M F I S C A L

ITEM	CÓDIGO	DESCRIÇÃO	QTDxUNITARIO	ST	VALOR (R\$)
001	001	PRODUTO 001	1x200,00	18.00 %	200,00
S U B T O T A L					200,00

Documento: NFCe
 Data: 25/10/2016
 Hora: 18:25:41
 Filial: 01 PDV: 001
 Usuário: 1 - C02

Total Parcial: R\$
 Numero de Itens: 1 Desconto: 0.00%

Protheus Fro

Miscelanea (11)
 Ajuda (3)
 Sair

Data	Forma	Valor	Parcelas
25/10/2016	RS	200,00	

1x200,00 18.00 % 200,00
 S U B T O T A L 200,00

 T O T A L 200,00
 DINHEIRO 200,00

VALOR RECEBIDO 200,00

Valor aprox dos tributos R\$ 0,00 (0%)
 Fonte:IBPT
 Obrigado! Volte Sempre!

25/10/2016 18:29:10 PDV:001
 COD:NFCe

Documento: NFCe
 Data: 25/10/2016
 Hora: 18:25:41
 Filial: 01 PDV: 001
 Usuário: 1 - C02

Total Parcial: R\$
 Numero de Itens: 1 Desconto: 0.00%

200,00

Protheus Front Loja

Miscelanea (11)
 Ajuda (3)
 Sair

TOTVS |

Aguarde... Processando NFC-e Orcamento: 000026 - Doc.: 000012

Troco ao Consumidor

Valor pago pelo cliente: **200,00**

Valor a Pagar: **200,00**

Troco ao Consumidor: **0,00**

1x200,00	18.00 %	200,00
S U B T O T A L		200,00

T O T A L		200,00
DINHEIRO		200,00
VALOR RECEBIDO		200,00

Valor aprox dos tributos R\$ 0,00 (0%)
 Fonte: IBPT
 Obrigado! Volte Sempre!

25/10/2016 18:29:10 PDV:001
 COD:NFCe

Produto: [Redacted]

Quantidade x Preço: 1,00 X R\$ 0,00

Total do Item: R\$ 0,00

microsigla logo

Documento: 000012
 Data: 25/10/2016
 Hora: 18:25:41
 Filial: 01 PDV: 001
 Usuário: 1 - C02

Total Parcial: R\$ 0,00
 Numero de Itens: 0 Desconto: 0.00%

Protheus Front Loja

Miscelanea (11)

7. **Teste com ambiente Cupom Fiscal.**
Cadastro do produto.

TOTVS Série T Varejo (Microsiga) 02.9.0012 [Atualização de Produtos]

Atualização de Produtos - ALTERAR

Cadastrais | Impostos | Mrp / Suprimentos | C.q. | Atendimento | Direitos Autorais | Garantia Estendida | Outros

Codigo* 01 Descricao* PRODUTO 01 Tipo* PA

Unidade* UN Armazem Pad.* 01 Grupo TE Padrao 001 TS Padrao 501

TOTVS Série T Varejo (Microsiga) 02.9.0012 [Atualização de Produtos]

Atualização de Produtos - ALTERAR

Cadastrais | Impostos | Mrp / Suprimentos | C.q. | Atendimento | Direitos Autorais | Garantia Estendida | Outros

Codigo* 02 Descricao* PRODUTO 02 Tipo* PA

Unidade* UN Armazem Pad.* 01 Grupo TE Padrao 001 TS Padrao 502

8. Venda assistida SIGALOJA

9. FrontLoja, realizando a importação do orçamento.

Este documento é de propriedade da TOTVS. Todos os direitos reservados. ©

Este documento é de propriedade da TOTVS. Todos os direitos reservados. ©

Este documento é de propriedade da TOTVS. Todos os direitos reservados. ©

- Fiscal Receipt (CUPOM FISCAL):**
 - Company: MICROSIGA SOFTWARE S.A.
 - Address: Av. Braz Leme, 1631 - São Paulo
 - Website: www.microsiga.com.br
 - Date/Time: 25/10/2016 18:41:51
 - PDV: 001
 - COD: 000000569
- Product Summary:**
 - Produto: PRODUTO 01
 - Quantidade x Preço: 1,00 X R\$ 0,99
 - Total do Item: R\$ 0,99
- Item Table:**

ITEM	CÓDIGO	QTDxUNITARIO	ST	DESCRIÇÃO	VALOR (R\$)
001	01	1x0,99	T18.00%	PRODUTO 01	0,99
- Summary:**
 - Total Parcial: R\$
 - Numero de Itens: 1
 - Desconto: 0.00%
- Metadata:**
 - Documento: 000569
 - Data: 25/10/2016
 - Hora: 18:41:51
 - Filial: M SP 01 PDV: 001
 - Usuário: 1 - C04
- Carregamento de Orçamentos (Budget Loading Window):**
 - Orçamento: 000039
 - Resultado da Pesquisa: Orçamentos Cliente

000032	FELIPE S MARTINEZ
000036	FELIPE S MARTINEZ
000037	FELIPE S MARTINEZ
000038	FELIPE S MARTINEZ
000039	FELIPE S MARTINEZ

- Atenção (Warning Dialog):**
- Icon: Red X
- Text: TES de Saida Inválida. Operação não efetuada.
- Button: Ok

- Company Information:** MICROSIGA SOFTWARE S.A., Av. Braz Leme, 1631 - São Paulo, www.microsiga.com.br
- Date and Time:** 25/10/2016 18:41:51, PDV:001
- Document Code:** COD:000000569
- Product:** PRODUTO 01
- Quantity and Price:** 1,00 UN X RS 0,99
- Total Item:** R\$ 0,99
- Document Details:** Documento: 000569, Data: 25/10/2016, Hora: 18:41:51, Filial: M SP 01 PDV: 001, Usuário: 1 - C04
- Partial Total:** Total Parcial: R\$, Numero de Itens: 1, Desconto: 0,00%
- Item Table:**

ITEM	CÓDIGO	DESCRIÇÃO
QTDxUNITARIO	ST	VALOR (R\$)
001	01	PRODUTO 01
1x0,99	T18.00%	0,99
- Brand:** Protheus

Two dialog boxes are overlaid on the interface:

- Atenção:** A warning dialog with a question mark icon, asking "Venda em andamento. Realiza o CANCELAMENTO deste Cupom Fiscal?" (Sale in progress. Do you want to CANCEL this Fiscal Receipt?). It has "Sim" (Yes) and "Não" (No) buttons.
- Carregamento de Orçamentos:** A search dialog for budgets. It shows "Orçamento: 000039" and a list of search results under "Resultado da Pesquisa":

Orçamento	Cliente
000032	FELIPE S MARTINEZ
000036	FELIPE S MARTINEZ
000037	FELIPE S MARTINEZ
000038	FELIPE S MARTINEZ
000039	FELIPE S MARTINEZ

The last item (000039) is selected. The dialog has "X" and checkmark buttons at the bottom.

Produto

Quantidade x Preço

1,00 UN X R\$ 0,00

Total do Item

R\$ 0,00

Documento: 000569
Data: 25/10/2016
Hora: 18:42:37
Filial: M SP 01 PDV: 001
Usuário: 1 - C04

C U P O M F I S C A L

ITEM	CÓDIGO	DESCRIÇÃO	QTDxUNITARIO	ST	VALOR (R\$)
001 01		PRODUTO 01	1x0,99	T18.00%	0,99

CUPOM FISCAL CANCELADO

25/10/2016 18:42:37 PDV:001
COD:000569

Total Parcial

Numero de Itens: 0 Desconto: 0.00%

R\$ **0,00**

Protheus Front Loja

Miscelanea (10)

10. Venda com um produto valido.

TOTVS Série T Varejo (Microsiga) 02.9.0012 [Venda Assistida]

Venda Assistida - Atendimento

Gravação | Detalhes | Estoque | Outros

No Orcamento* 000040 Vendedor* 000001 Nome Vend. VENDEDOR PADRAO Cliente* 118JBR

Loja Cliente* 01 Nome Cliente FELIPE S MARTINEZ Dt.Validade 25/10/2016 XFELIPE

Série SAT

Item	Produto	Descricao	Quantidade	Preco Unit.	Vlr.Item	Unidade	Desconto	Valor Desc	Entrega?	Data Entrega
01	01	PRODUTO 01	1,00	0,99	0,99	UN	0,0000	0,0000		/ /

TOTVS Série T Varejo (Microsiga) 02.9.0012 [Venda Assistida]

Detalhes

Filial M SP 01 -Filial SAO PAUL No Orcamento 000040 Cliente 118JBR Nota Fiscal Serie Numero PDV Operador Dt.Emissao 25/10/2016

Sub Serie N. CGC/Cart. Base ICM Sol N.Seq.Orç Nome cliente

Venda Assistida

Configurar | Imprimir | Localizar | Filtrar

Filial-no Orcamento

Filial	No Orcamento	Cliente	Nota Fiscal	Serie	Numero PDV	Operador	Dt.Emissao	Sub Serie	N. CGC/Cart.	Base ICM Sol
M SP 01 -Filial SAO PAUL	000040	118JBR					25/10/2016			

11. FRONT LOJA

- Produto: [Empty]
- Quantidade x Preço: 1,00 UN X R\$ 0,00
- Total do Item: R\$ 0,00
- Total Parcial: R\$ [Empty]
- Numero de Itens: 0
- Desconto: 0.00%

Below the form, there is a header area with the Microsiga logo and the following information:

- Documento: 000569
- Data: 25/10/2016
- Hora: 18:51:04
- Filiat: M SP 01 PDV.001
- Usuário: 1 - C04

The interface also shows a search window titled "Carregamento de Orçamentos" with the following details:

- Orçamento: 000040
- Resultado da Pesquisa:

Orçament	Cliente
000032	FELIPE S MARTINEZ
000036	FELIPE S MARTINEZ
000037	FELIPE S MARTINEZ
000038	FELIPE S MARTINEZ
000039	FELIPE S MARTINEZ
000040	FELIPE S MARTINEZ

An "Atenção" dialog box is open, asking for confirmation to load budget 000040. The dialog contains a question mark icon and the text: "Confirma o carregamento do Orçamento 000040?". There are "Sim" and "Não" buttons.

Produto: **PRODUTO 01**

Quantidade x Preço UN R\$ 1,00 X 0,99

Total do Item R\$ 0,99

Documentos: 000569
Data: 25/10/2016
Hora: 18:51:04
Filial: M SP 01 PDV: 001
Usuário: 1 - C04

Total Parcial R\$
Número de Itens: 1 Desconto: 0.00%

microsigla

Protheus

Miscelanea (10)
Ajuda (3)
Sair

INFORME O CPF / CNPJ PARA IMPRESSÃO

CPF/CNPJ
422042

Carregamento de Orçamentos

Orçamento: 000040

Resultado da Pesquisa

Orçamento	Cliente
000032	FELIPE S MARTINEZ
000036	FELIPE S MARTINEZ
000037	FELIPE S MARTINEZ
000038	FELIPE S MARTINEZ
000039	FELIPE S MARTINEZ
000040	FELIPE S MARTINEZ

Data	Forma	Valor	Parcelas
25/10/2016	RS		0,99

MICROSIGA SOFTWARE S.A.
 Av. Braz Leme, 1631 - São Paulo
 www.microsiga.com.br
 25/10/2016 18:52:44 PDV:001
 COD:000000570

C U P O M F I S C A L

ITEM	CÓDIGO	DESCRIÇÃO	QTDxUNITARIO	ST	VALOR (R\$)
001	01	PRODUTO 01			
			1x0,99	T18.00%	0,99
S U B T O T A L					0,99

Documento: **000570**
 Data: 25/10/2016
 Hora: 18:52:44
 Filial: M SP 01 PDV: 001
 Usuário: 1 - C04

Total Parcial
 Numero de Itens: 1 Desconto: 0.00%
R\$

Miscelanea (10)
 Ajuda (3)
 Sair

Protheus Fro

Troco ao Consumidor

Valor pago pelo cliente: **0,99**

Valor a Pagar: **0,99**

Troco ao Consumidor: **0,00**

Impressão cupom fisca

Epson Do Brasil
Exceed Your Vision
Av Tucunare 720 - Fundos
Barueri - SP
CNPJ: 52.106.911/0001-00
IE :11111111111111111111
IM :22222222222222222222

25/10/2016 18:52:43 CCF:000270 **COO:000570**
CNPJ/CPF consumidor: 42204220728

CUPOM FISCAL

QTD.	UN.	ITEM CÓDIGO	DESCRIÇÃO	VL ITEM R\$
		VL UNIT R\$	ST IAT	
1	01	PRODUTO 01 1UN X		0,99 Td T 0,99¢

TOTAL R\$ 0,99
Dinheiro 0,99

Td=18,00%
Valor aprox dos tributos R\$ 0,00 (0%)
Fonte:IBPT
Obrigado! Volte Sempre!
POWERED BY TOTVS

XX
XX
xxx
EPSON TM-T81 FBIII
ECF-IF VERSÃO:01.00.04 ECF:001 LJ:LJ01
XX 25/10/2016 18:54:19
FAB:EP081100000000000001

Teste Integrado (Equipe de Testes)

[Descrever a sequência dos testes realizados em detalhes e os resultados atingidos. O Print Screen de telas é opcional]

Teste Automatizado (Central de Automação) [Opcional]

[Informar as suítes executadas e descrever os resultados atingidos]

Dicionário de Dados (Codificação) [Opcional]

[O objetivo é incluir o print-screen da tela do dicionário de dados atualizado quando necessário.]

13. Outras Evidências [Opcional]

O objetivo é indicar para a equipe de Testes que a informação criada deve ser validada, como por exemplo, publicação de ponto de entrada, etc.