

Evidência de Testes

Produto:	SIGALOJA
Versão:	P11.80
Produto/Versão Integrado:	
Banco de Dados:	Progress, Oracle, SQL, Informix

1. Evidência e sequência do passo a passo *(obrigatório)*

Pré-Requisitos:

- ✓ Configurar na SX5 serie referente pedidos

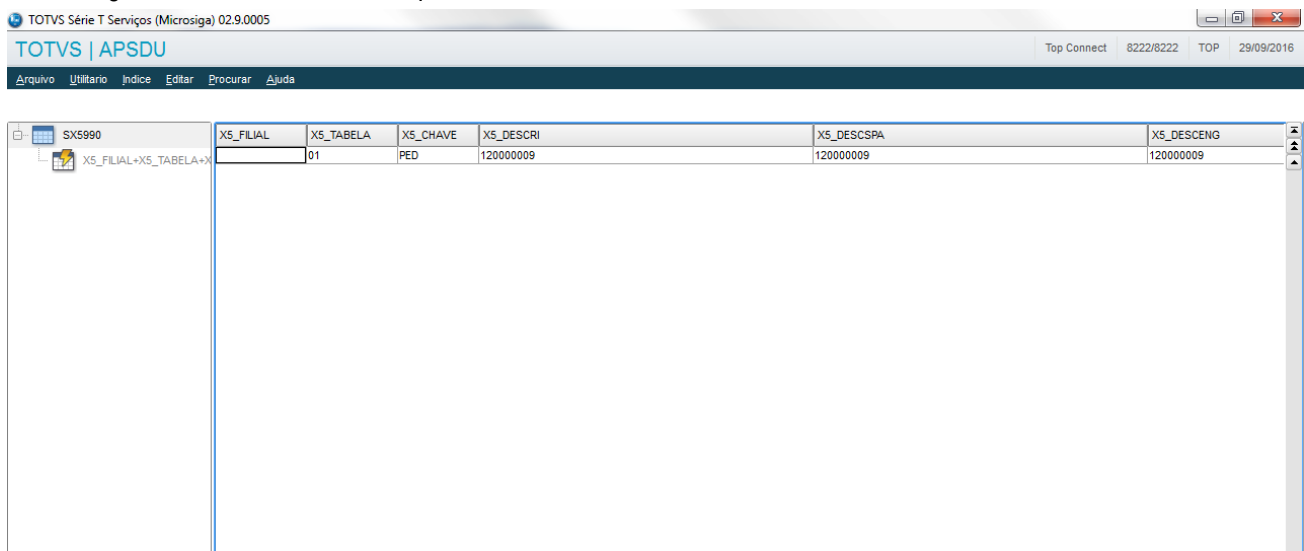

TOTVS Série T Serviços (Microsiga) 02.9.0005

TOTVS | APSDU Top Connect 8222/8222 TOP 29/09/2016

Arquivo Utilitário Índice Editar Procurar Ajuda

SX5990	X5_FILIAL	X5_TABELA	X5_CHAVE	X5_DESCRI	X5_DESCSPA	X5_DESCENG
X5_FILIAL+X5_TABELA+X		01	PED	120000009	120000009	120000009

- ✓ Configurar o parâmetro MV_LOJAPED com a série do pedido

Sequencia 001:

1. No ambiente "Faturamento (SIGAFAT)", acesse "Atualizações / Venda Direta / Venda Direta", selecione o cliente e registre um item com 'Entrega'

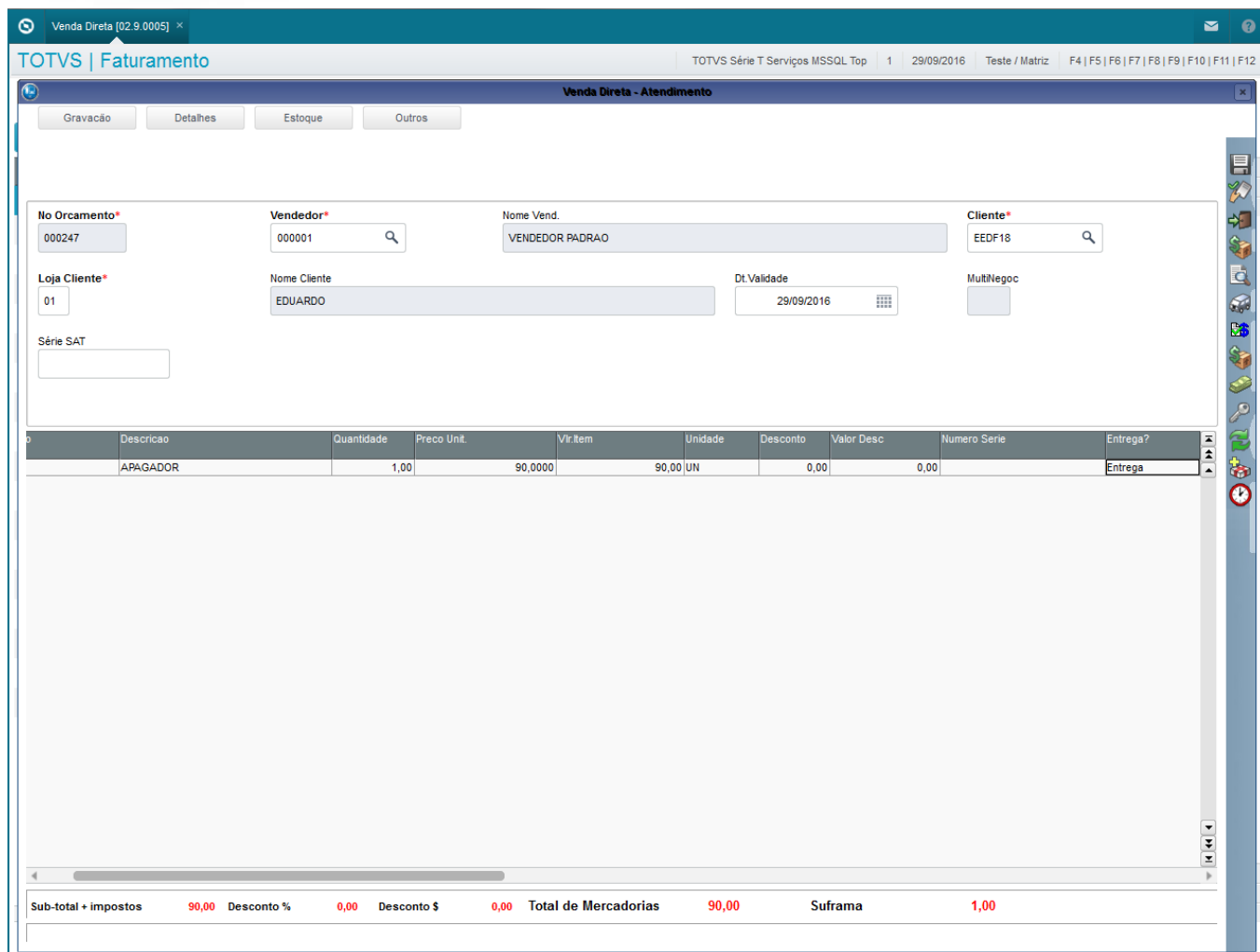

Venda Direta [02.9.0005] x

TOTVS | Faturamento

TOTVS Série T Serviços MSSQL Top 1 29/09/2016 Teste / Matriz F4 | F5 | F6 | F7 | F8 | F9 | F10 | F11 | F12

Venda Direta - Atendimento

Gravação Detalhes Estoque Outros

No Orcamento* 000247 Vendedor* 000001 Nome Vend. VENDEDOR PADRAO Cliente* EEDF18

Loja Cliente* 01 Nome Cliente EDUARDO Dt. Validade 29/09/2016 MultiNegoc

Série SAT

Descricao	Quantidade	Preço Unit.	Vr. Item	Unidade	Desconto	Valor Desc	Numero Serie	Entrega?
APAGADOR	1,00	90,0000	90,00	UN	0,00	0,00		Entrega

Sub-total + impostos 90,00 Desconto % 0,00 Desconto \$ 0,00 Total de Mercadorias 90,00 Suframa 1,00

2. Em seguida clique em “Estoque / Efetuar Reserva (F11)” selecione o produto e a loja e clique em ‘Reservar’

Venda Direta [02.9.0005] x

TOTVS | Faturamento

TOTVS Série T Serviços MSSQL Top 1 | 29/09/2016 | Teste / Matriz | F4 | F5 | F6 | F7 | F8 | F9 | F10 | F11 | F12

Venda Direta - Atendimento

Gravação | Detalhes | Estoque | Outros

- Efetuar reserva (F11)
- Consultar reserva (F12)
- Consultar estoque (Ctrl+A)

No Orcamento* 000247 | Vendedor* 000001 | Nome Vend. VENDEDOR PADRAO | Cliente* EEDF18

Loja Cliente* 01 | Nome Cliente EDUARDO | Dt.Validade 29/09/2016 | MultiNegoc

Série SAT

Descrição	Quantidade	Preço Unit.	Vlr.Item	Unidade	Desconto	Valor Desc	Numero Serie	Entrega?
APAGADOR	1,00	90,0000	90,00	UN	0,00	0,00		Entrega

Sub-total + impostos 90,00 | Desconto % 0,00 | Desconto \$ 0,00 | Total de Mercadorias 90,00 | Suframa 1,00

Consulta de Estoques

Loja	Código	Descrição	Local	Saldo
MATRIZ				
10		APAGADOR	01	99.943,00

Reservar | Cancelar

3. Clique em “Detalhes / Pagamento (F7)”, clique em ‘Zerar Pagamentos’ e selecione ‘Cartao Credito’

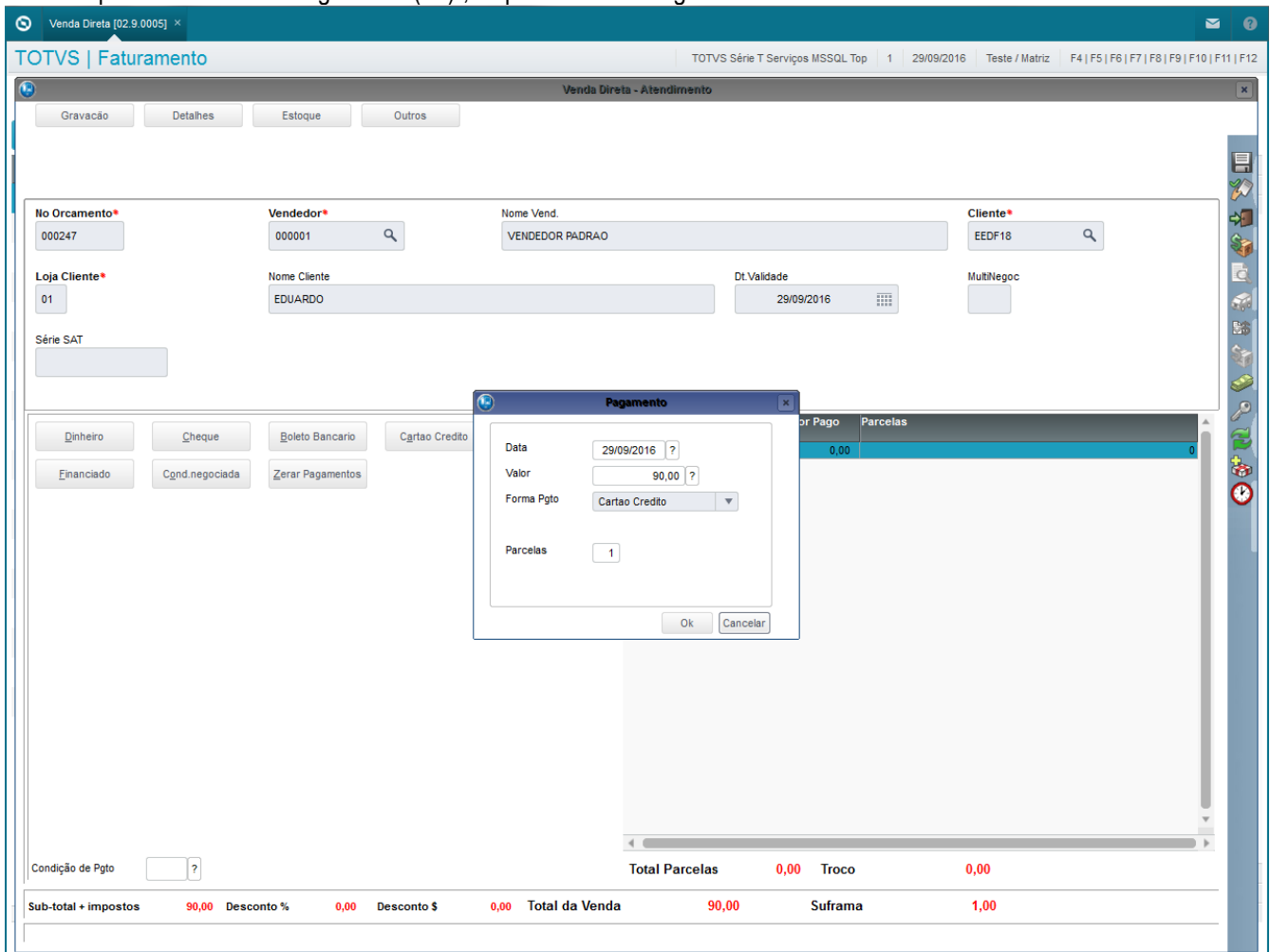

4. Em seguida clique em “Gravação / Como Venda (F5)” e finalize a venda. Note que a serie utilizada foi a cadastrada no parâmetro MV_LOJAPED, e após a finalização da venda ele será somado, o caso do exemplo ficara com 12000010

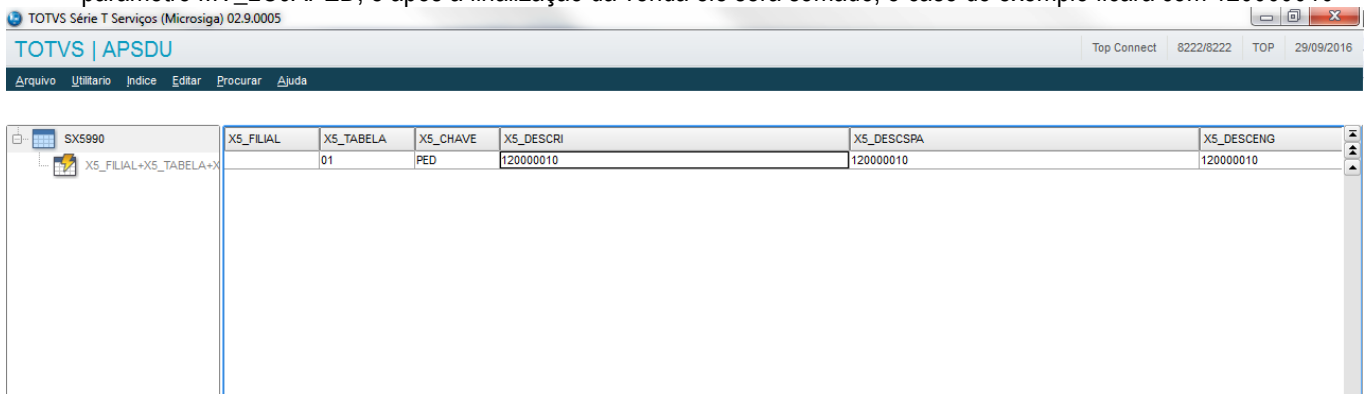

2. Outras Evidências

