

Evidência de Testes

Produto:	SIGALOJA
Versão:	P11.8
Produto/Versão Integrado:	
Banco de Dados:	Progress, Oracle, SQL, Informix

1. Evidência e sequência do passo a passo

Teste Unitário (Codificação)

Sequencia 01:

- No ambiente “Controle de lojas (SIGALOJA)”, acesse a rotina de “Abre automático (LOJA340)”, realizar a abertura do caixa. Informar um valor de fundo de caixa.

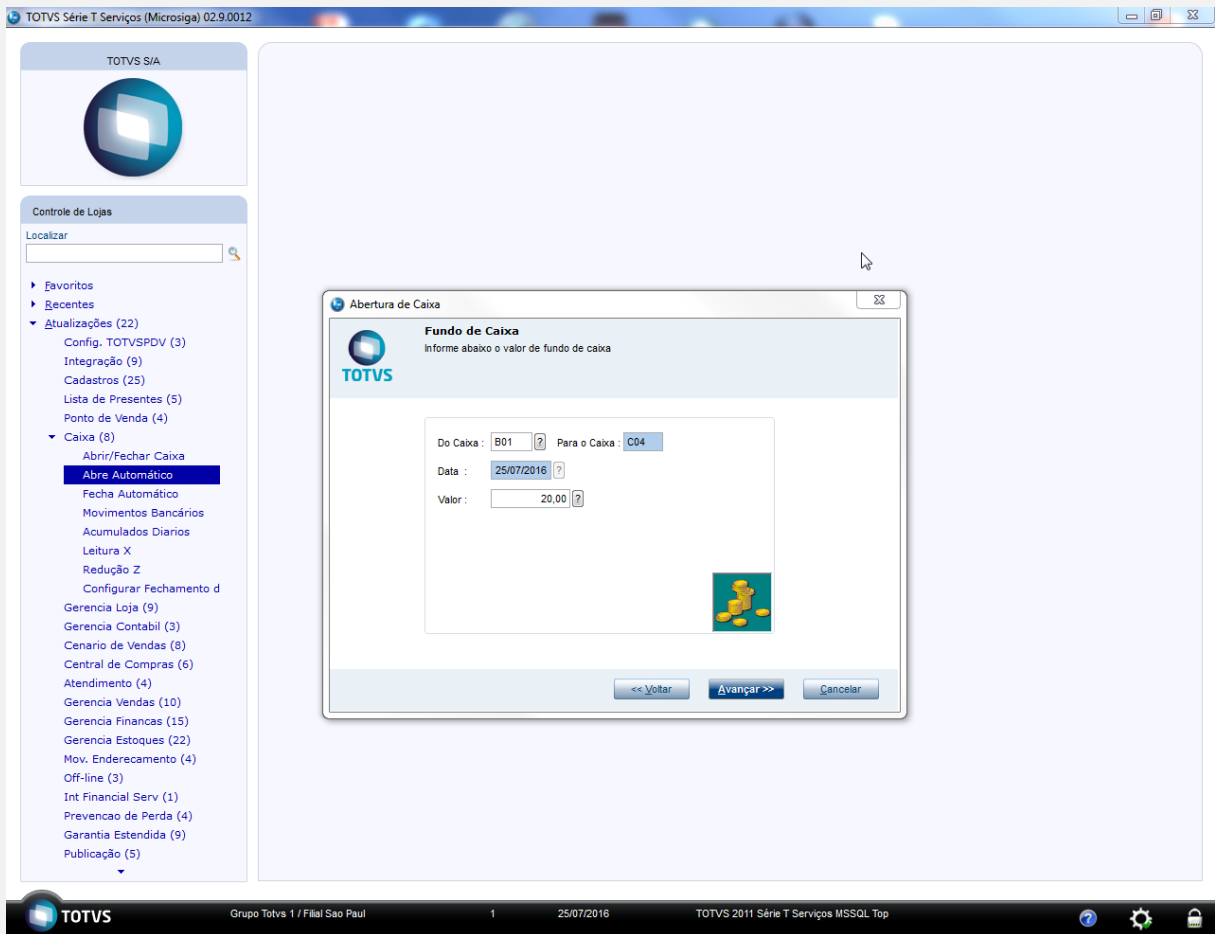

The screenshot shows the TOTVS SIA application interface. On the left, there is a navigation menu under 'Controle de Lojas' with a search bar and a list of options. The 'Caixa (8)' option is expanded, and 'Abre Automático' is highlighted. The main area displays a dialog box titled 'Abertura de Caixa' with the following fields and values:

- Do Caixa: B01
- Para o Caixa: C04
- Data: 25/07/2016
- Valor: 20,00

The dialog box also features a 'Fundo de Caixa' icon and buttons for '<< Voltar', 'Avançar >>', and 'Cancelar'.

- No módulo “Controle de lojas (SIGALOJA)”, acesse “Atualizações / Caixa / Movimentos Bancários (FINA100)”. Clique em “Pagar”. Informe os seguintes valores e clique em “Confirmar”.

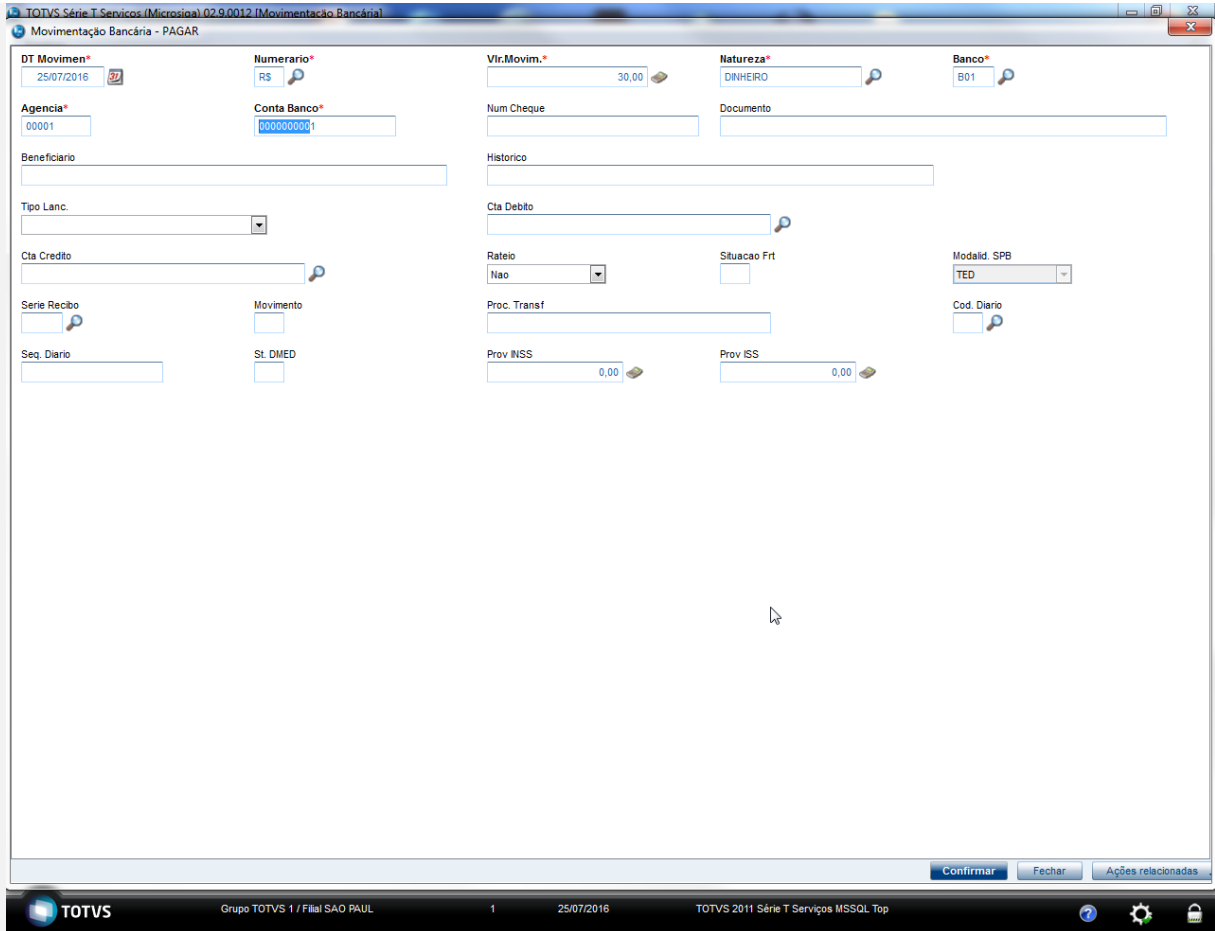

3. Ainda na rotina de movimentos bancários, clique em “Ações relacionadas / Excluir”, e em seguida confirmar a exclusão.

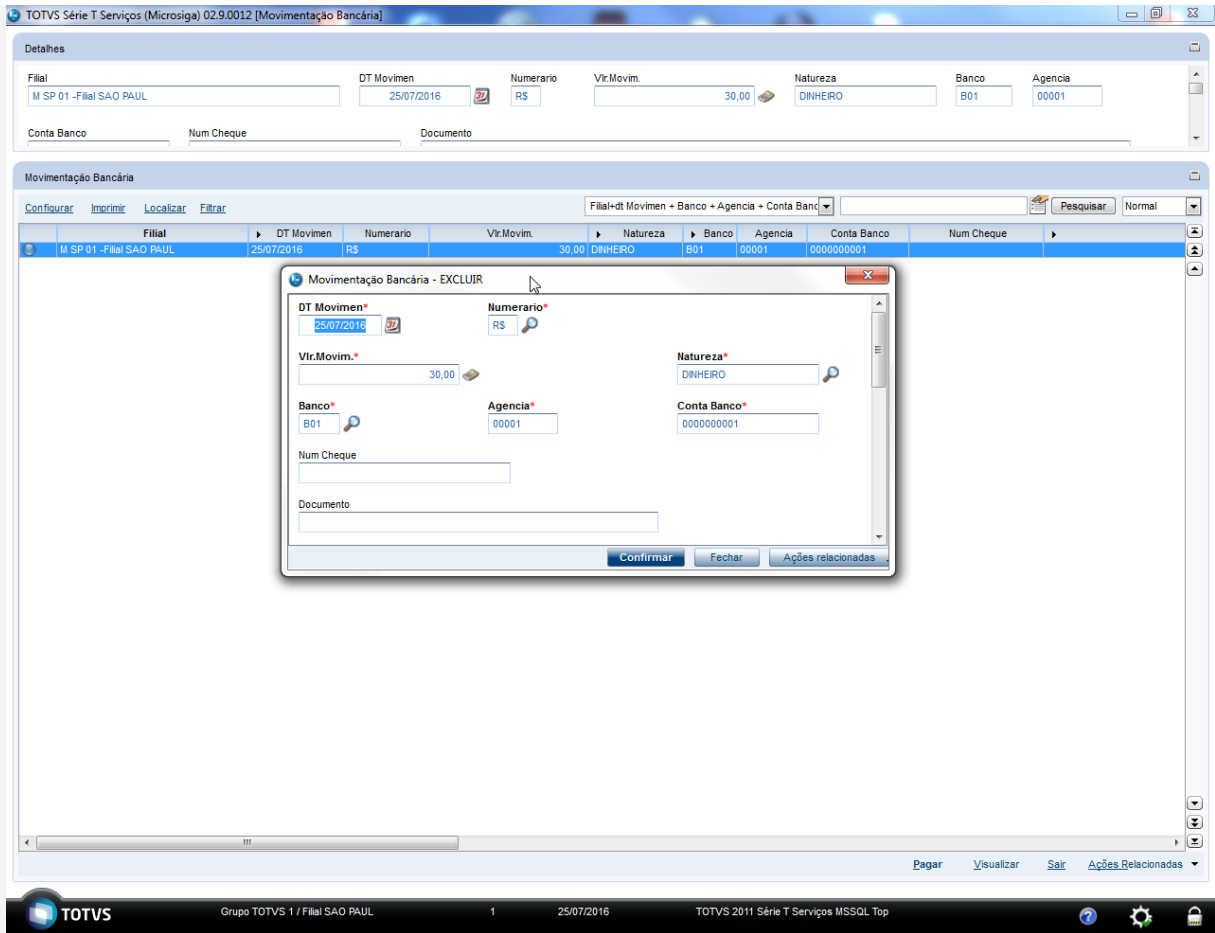

4. Clique em “Ações relacionadas / Transferir”, preencha as informações e clique em “OK”.

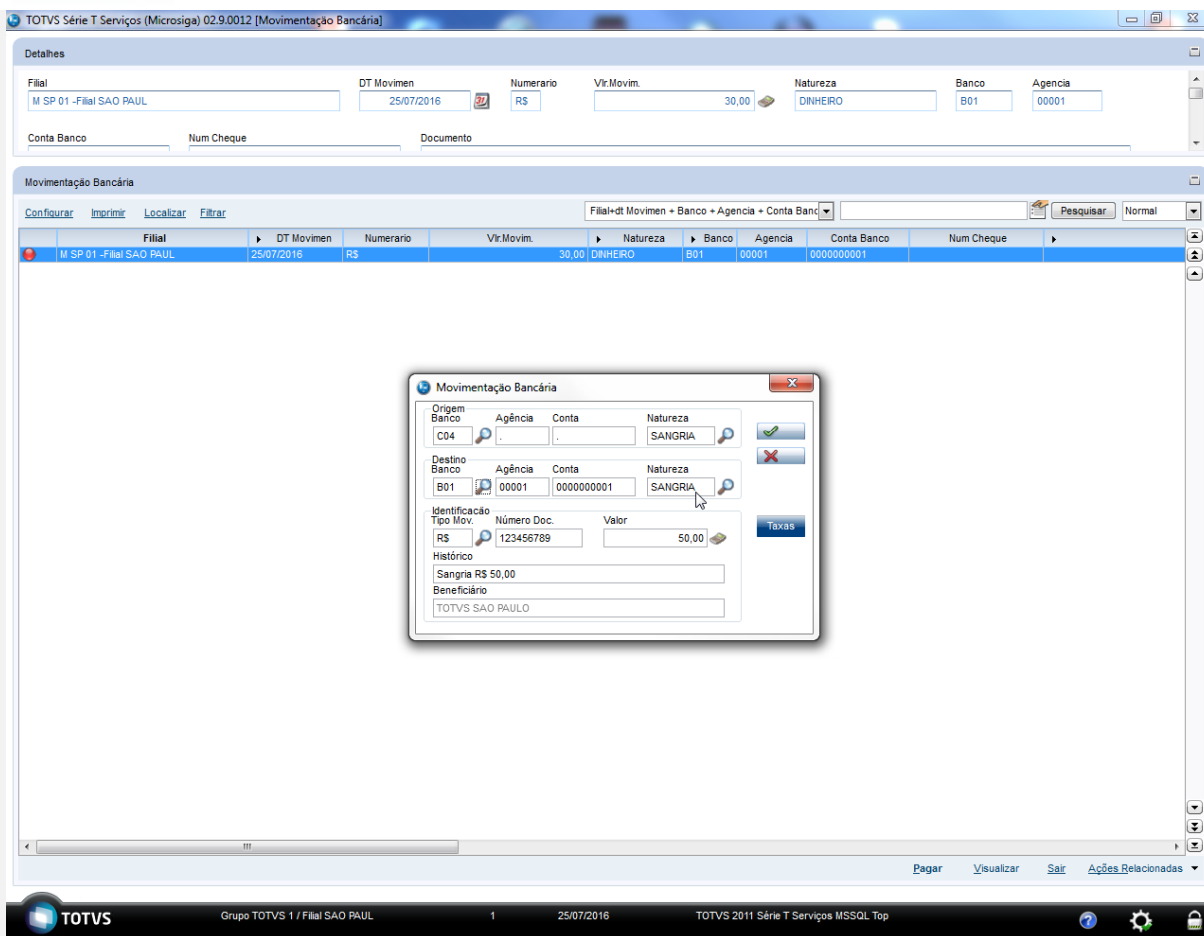

- No ambiente de "Controle de Lojas (SIGALOJA)", acesse "Consultas / Financas / Resumo de caixa (LOJC030)". Informe os parâmetros para a consulta e clique em "OK".

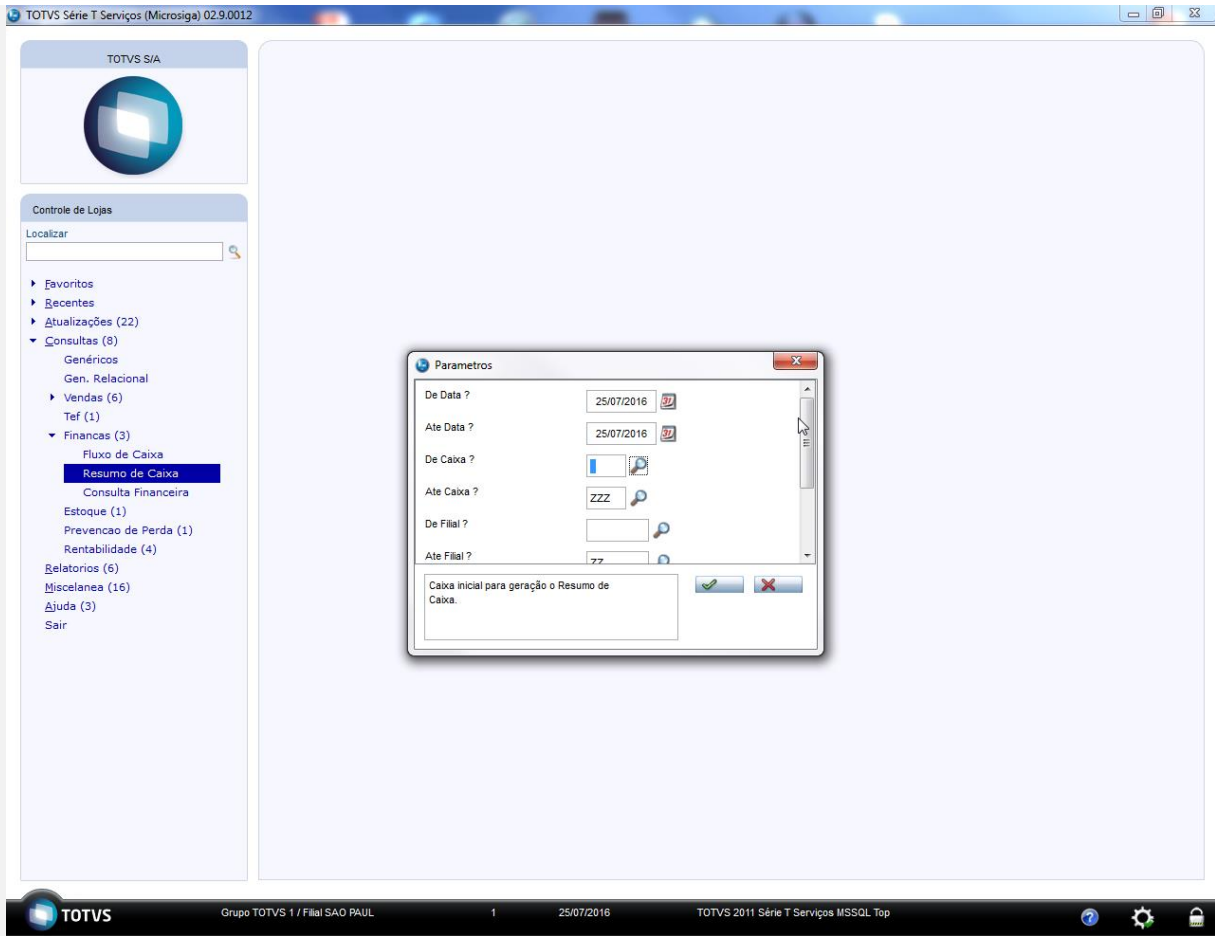

6. Note que os valores são apresentados conforme operação realizada anteriormente.

Resumo de Caixa

De Data : 25/07/2016 Até Data : 25/07/2016 [Imprimir] [Detalhes Lcto]
 De Caixa : Até Caixa : ZZZ [Imprimir ECF] [Sair]
 De Filial : Até Filial : ZZ

Creditos(Vendas)		Debitos(Sanqrias)	
Finalizadora - Vir.Total - Qtd.Documentos		Finalizadora - Vir.Total	
Dinheiro	0,00	Dinheiro	50,00
Cheques	0,00	Cheques	0,00
+ Cartoes de Credito	0,00	Cartoes de Credito	0,00
+ Vales/Receitas	0,00	Vales/Despesas	0,00
+ Convenios	0,00	Convenios	0,00
+ Financiado	0,00	Financiado	0,00
+ Cartoes de Debito	0,00	Cartoes de Debito	0,00
+ Outros	0,00	Outros	20,00
+ Credito de Venda	0,00	Pagamentos	0,00
Transferencias	50,00	Transferencias	0,00
Total de Creditos	50,00	Total de Debitos	70,00
Saldo Inicial	20,00	Saldo Final	0,00

Teste Integrado (Equipe de Testes) - Não se aplica

Teste Automatizado (Central de Automação) - Não se aplica

Dicionário de Dados (Codificação) - Não se aplica