

## Evidência de Testes

Produto:	SIGALOJA
Versão:	P12
Produto/Versão Integrado:	
Banco de Dados:	Progress, Oracle, SQL, Informix

1. Evidência e sequência do passo a passo *(obrigatório)*

1. No SIGAFAT - Realize uma venda para um cliente diferente de PADRÃO e efetue a devolução da venda gerando uma NCC para o cliente.

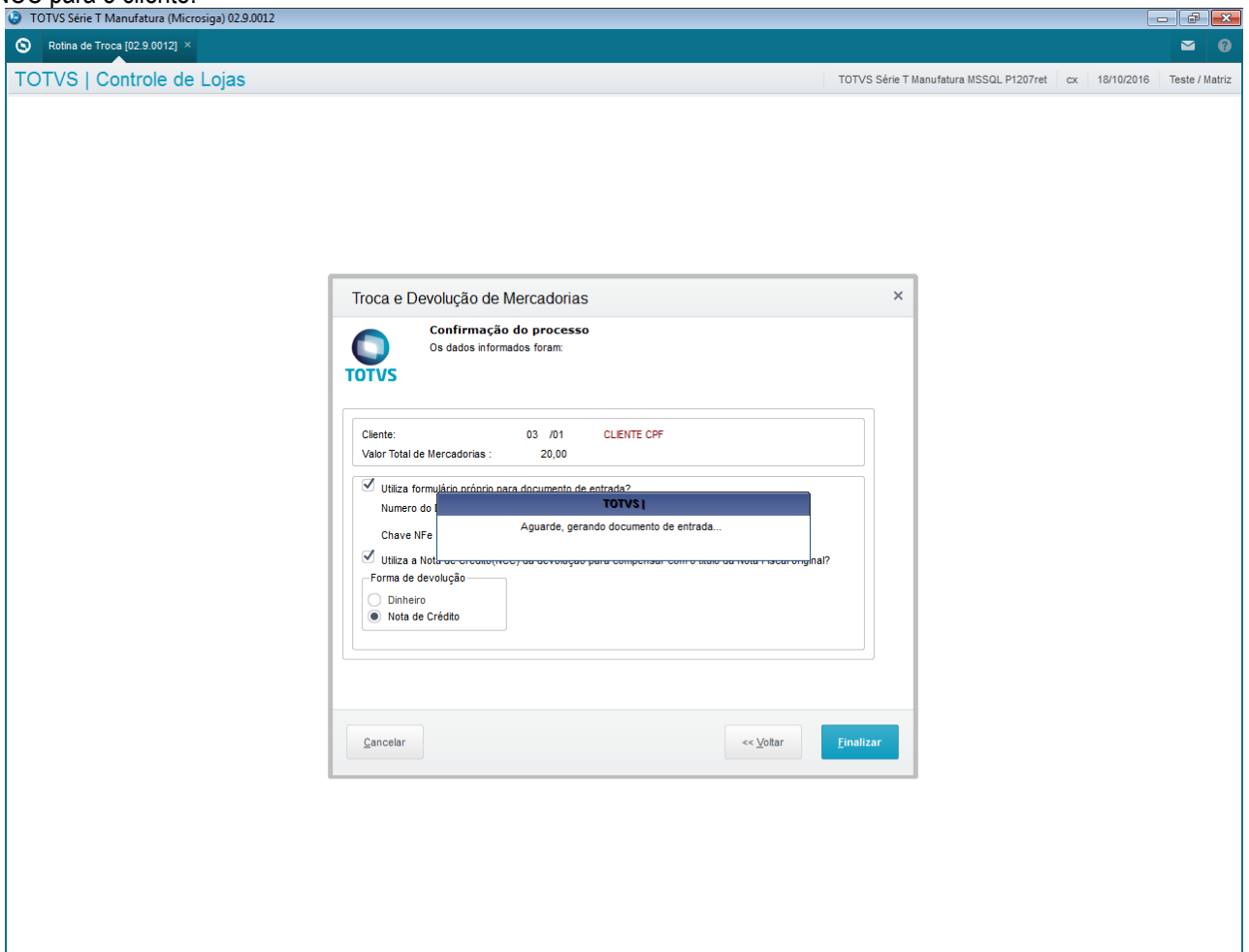

TOTVS Série T Manufatura (Microsiga) 02.9.0012

Rotina de Troca [02.9.0012] x

TOTVS | Controle de Lojas

TOTVS Série T Manufatura MSSQL P1207ret cx 18/10/2016 Teste / Matriz

**Troca e Devolução de Mercadorias**

**Confirmação do processo**  
Os dados informados foram:

Cliente: 03 /01 CLIENTE CPF  
Valor Total de Mercadorias : 20,00

Utiliza formulário próprio para documento de entrada?  
Número do [TOTVS]  
Chave NFe: [Aguarde, gerando documento de entrada...]

Utiliza a Nota de Crédito (NCC) na devolução para compensar com o valor da nota fiscal original?

Forma de devolução:  
 Dinheiro  
 Nota de Crédito

Cancelar << Voltar Finalizar

2. Realize uma nova venda a fim de compensar a NCC anterior e informe FRETE do tipo FOB

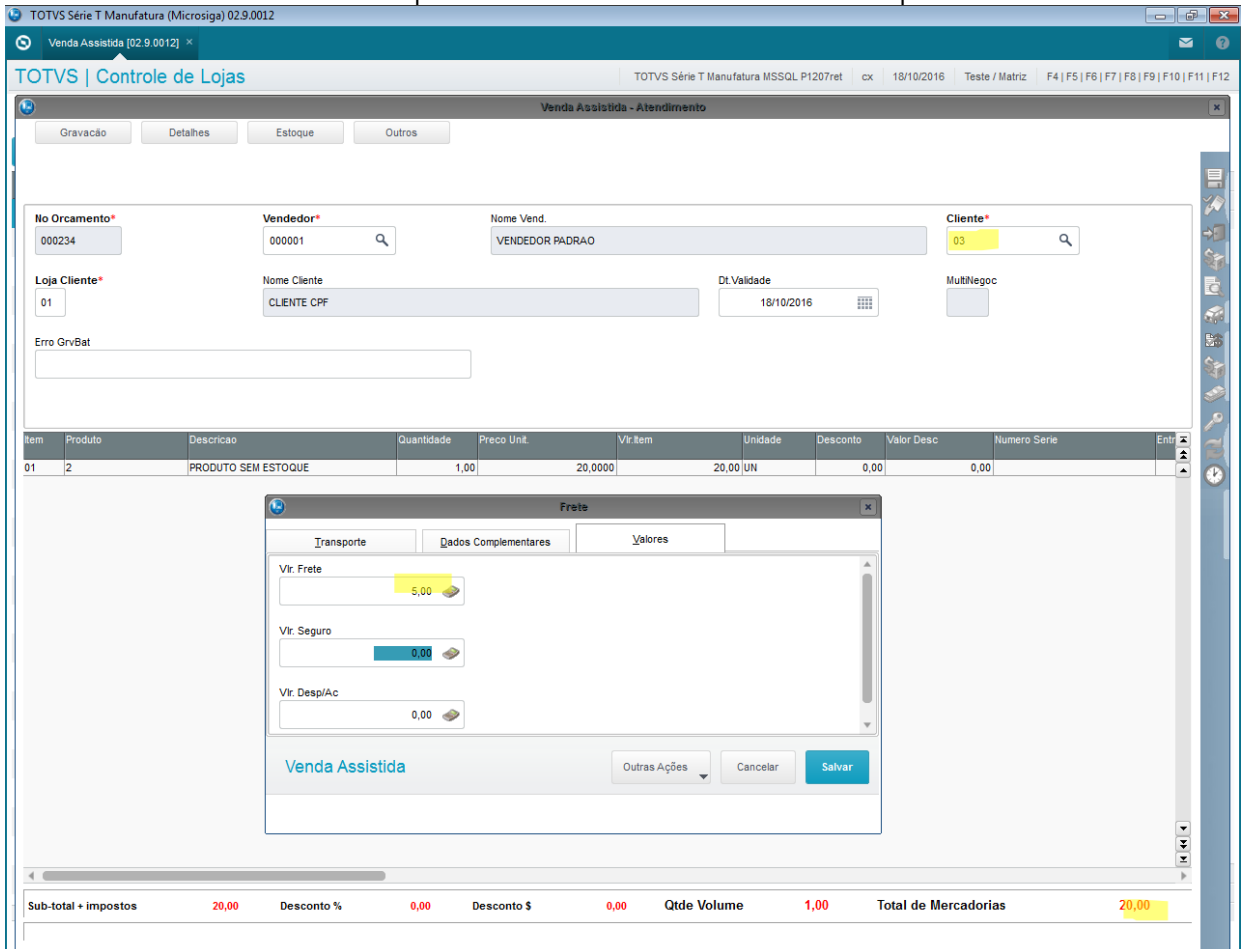

Item	Produto	Descricao	Quantidade	Preco Unit.	Vlr. Item	Unidade	Desconto	Valor Desc.	Numero Serie	Ento
01	2	PRODUTO SEM ESTOQUE	1,00	20,0000	20,00	UN	0,00	0,00		

Sub-total + impostos	20,00	Desconto %	0,00	Desconto \$	0,00	Qtde Volume	1,00	Total de Mercadorias	20,00
----------------------	-------	------------	------	-------------	------	-------------	------	----------------------	-------

3. Na tela de pagamentos SELECIONE a NCC a ser compensada e verifique se os valores dos campos está considerando o valor do FRETE informado.

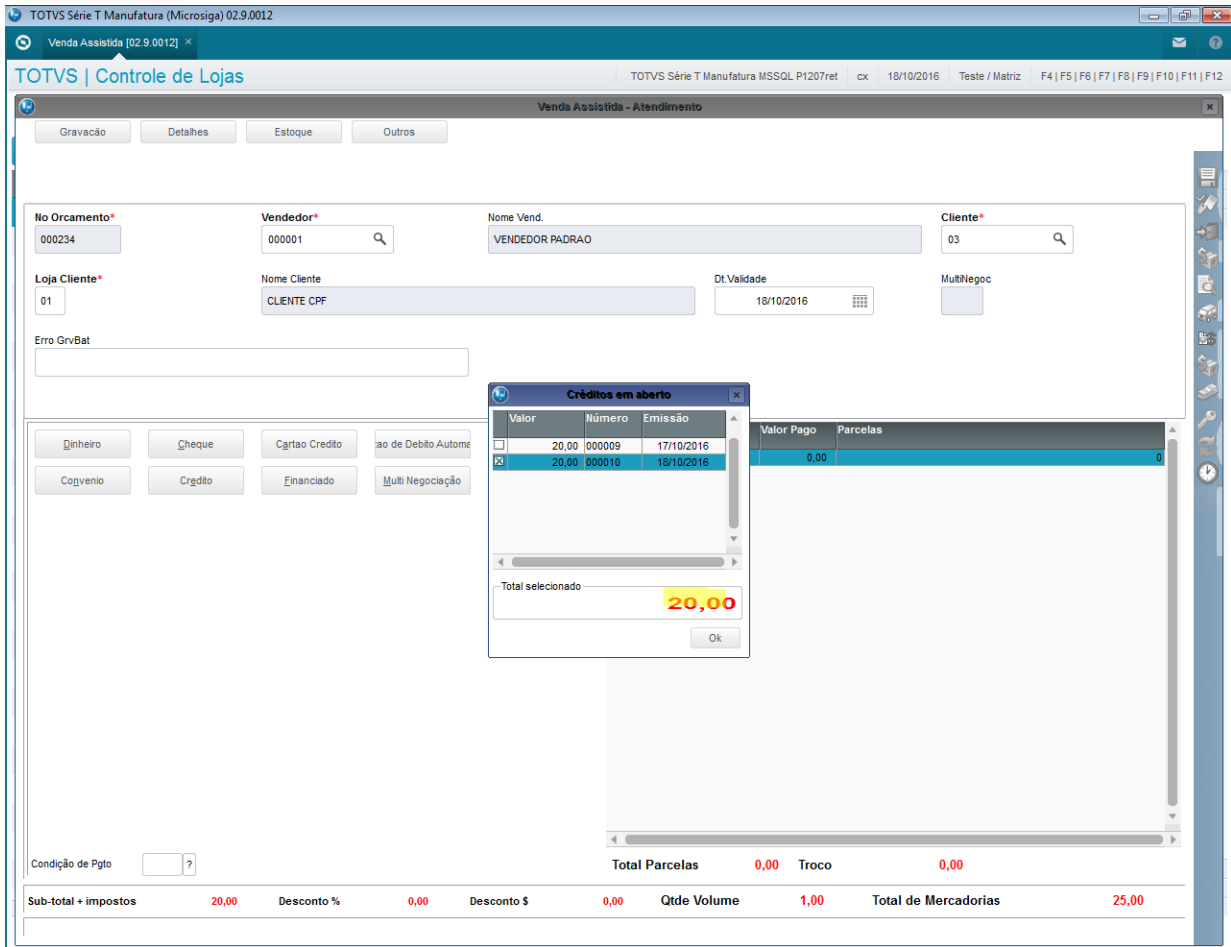

4. Selecione a NCC e dê OK. Verifique se foi feito o cálculo correto da compensação considerando o frete e gerando saldo a pagar em outra forma de pagamento

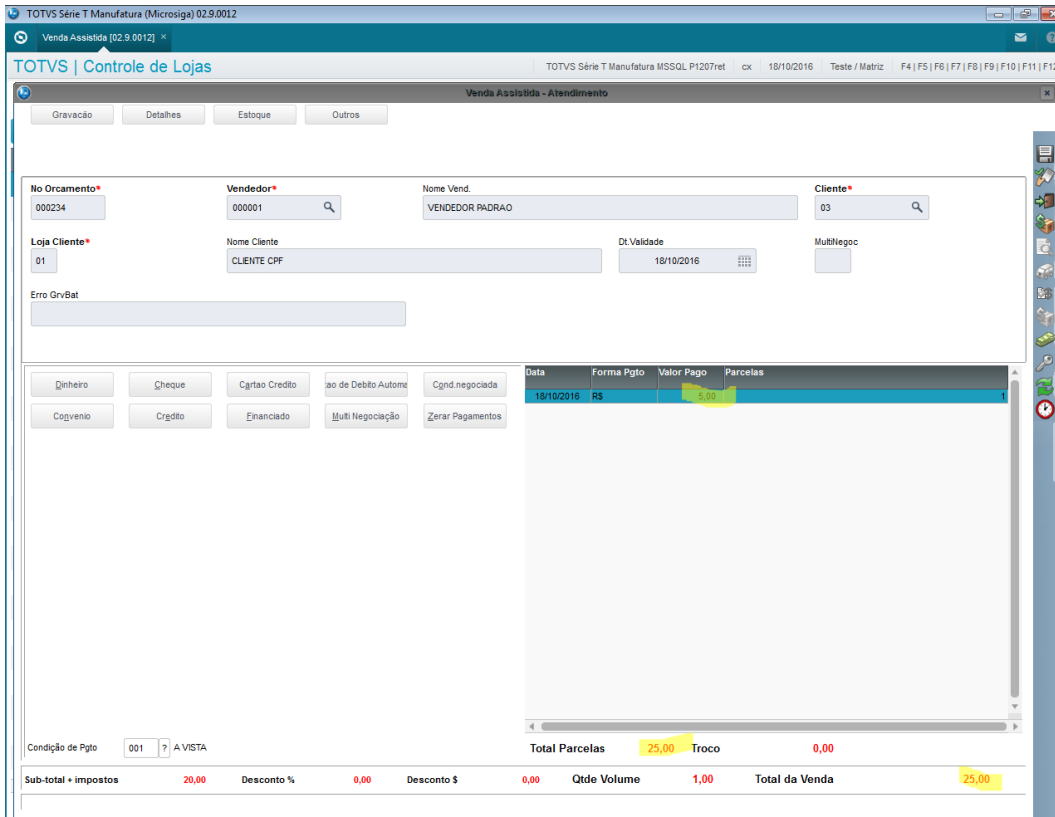

5. Volte a tela de itens e lance um desconto na venda e verifique os valores.

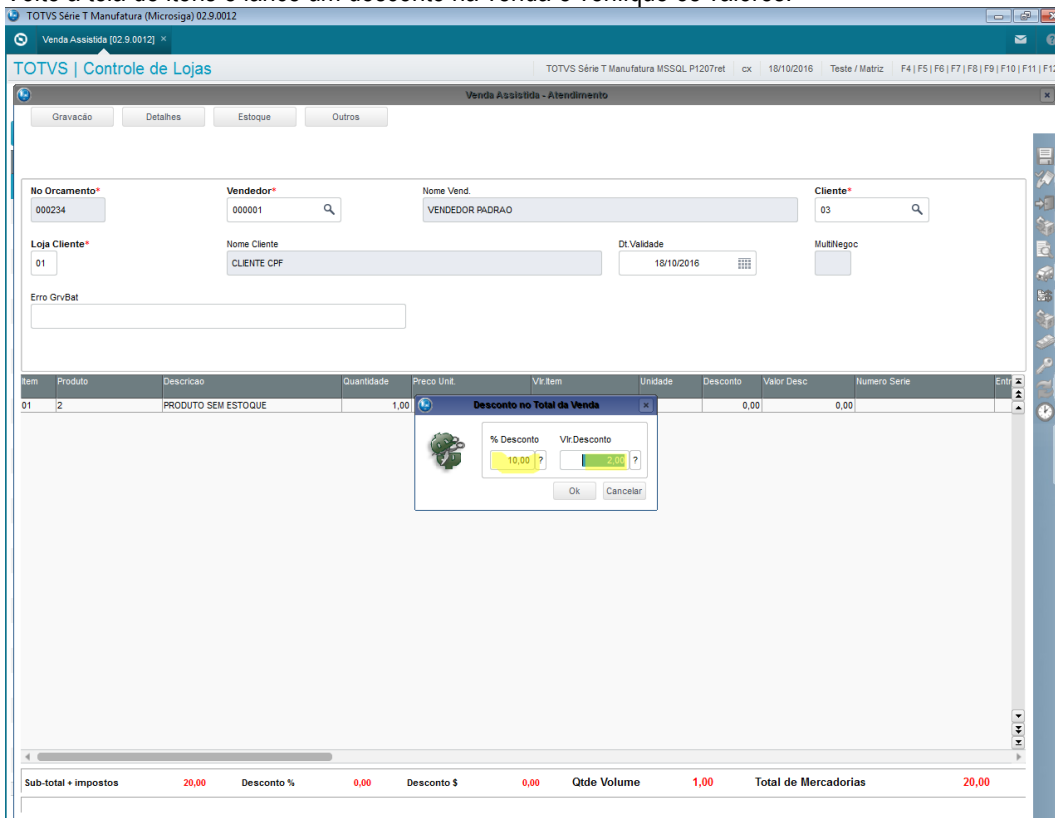

TOTVS Série T Manufatura (Microsiga) 02.9.0012

Venda Assistida [02.9.0012] x

TOTVS | Controle de Lojas

TOTVS Série T Manufatura MSSQL P1207ret cx 18/10/2016 Teste / Matriz F4 | F5 | F6 | F7 | F8 | F9 | F10 | F11 | F12

Venda Assistida - Atendimento

Gravação Detalhes Estoque Outros

No Orcamento\* 000234 Vendedor\* 000001 Nome Vend. VENDEDOR PADRAO Cliente\* 03

Loja Cliente\* 01 Nome Cliente CLENTE CPF Dt. Validade 18/10/2016 MultNegoc

Erro GrvBat

Item	Produto	Descricao	Quantidade	Preco Unit.	Vlr Item	Unidade	Desconto	Valor Desc	Numero Serie	Ent
01	2	PRODUTO SEM ESTOQUE	1,00	20,0000	20,00	UN	0,00	0,00		

Sub-total + impostos 20,00 Desconto % 10,00 Desconto \$ 2,00 Qtde Volume 1,00 Total de Mercadorias 18,00

6. Retorne para a tela de pagamentos e verifique se os valores estão corretos e se não está adicionando o valor da NCC antes da seleção da mesma.

TOTVS Série T Manufatura (Microsiga) 02.9.0012

Venda Assistida [02.9.0012] x

TOTVS | Controle de Lojas

TOTVS Série T Manufatura MSSQL P1207ret cx 18/10/2016 Teste / Matriz F4 | F5 | F6 | F7 | F8 | F9 | F10 | F11 | F12

Venda Assistida - Atendimento

Gravação Detalhes Estoque Outros

No Orcamento\* 000234 Vendedor\* 000001 Nome Vend. VENDEDOR PADRAO Cliente\* 03

Loja Cliente\* 01 Nome Cliente CLIENTE CPF Dt Validade 18/10/2016 MultiNegoc

Erro GrvBat

Créditos em aberto

Valor	Número	Emissão
<input type="checkbox"/> 20,00	000009	17/10/2016
<input checked="" type="checkbox"/> 20,00	000010	18/10/2016

Total selecionado **20,00**

Ok

Valor Pago Parcelas 18,00

Total Parcelas **18,00** Troco **0,00**

Sub-total + impostos **20,00** Desconto % **-10,00** Desconto \$ **2,00** Qtde Volume **1,00** Total de Mercadorias **23,00**

Condição de Pcto 001 ? A VISTA

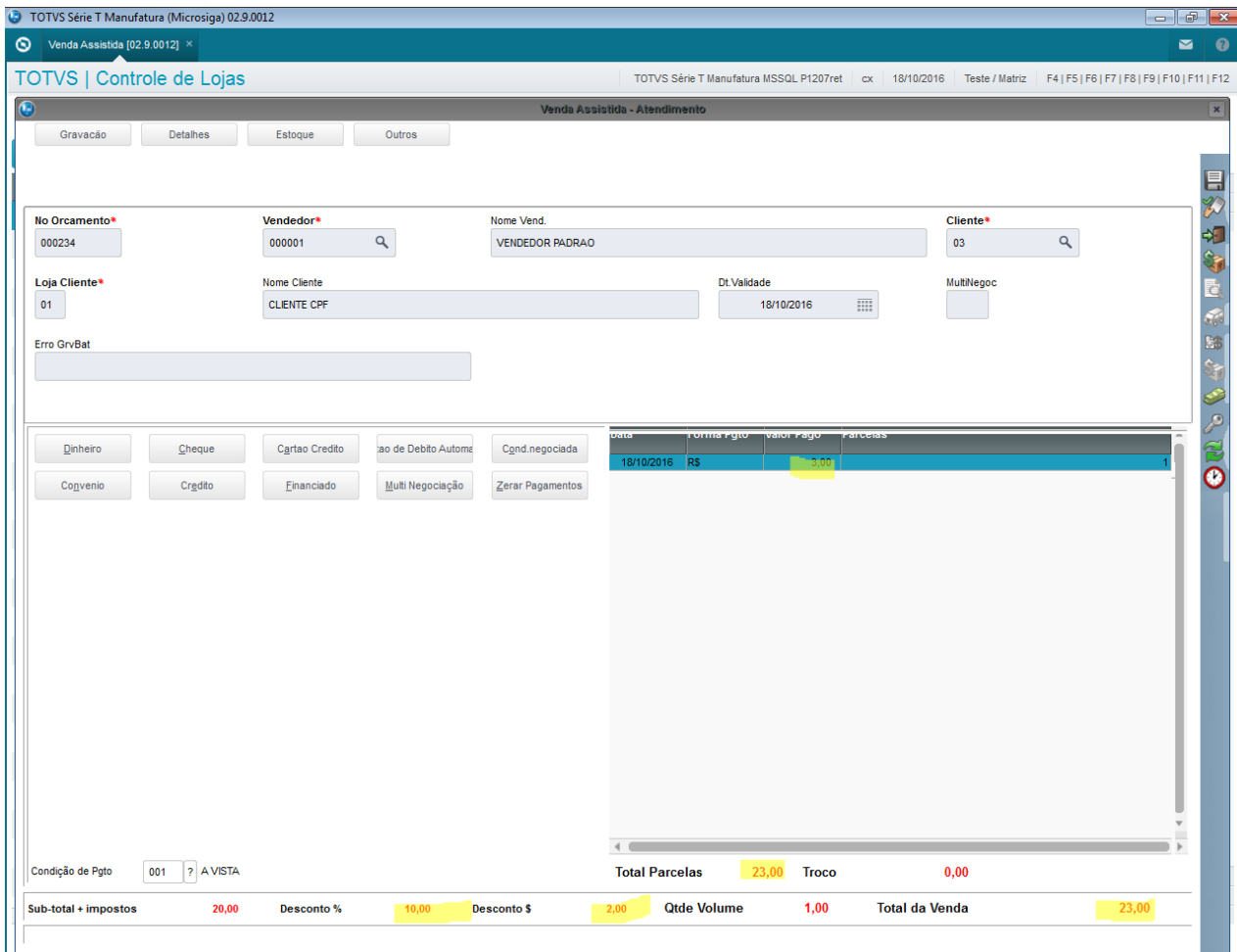

7. Finalize a Venda.

## 2. Outras Evidências