

Evidência de Testes

Produto:	SIGALOJA / SIGAFIS
Versão:	P11
Produto/Versão Integrado:	Não se aplica.
Banco de Dados:	Todos os homologados.

1. Evidência e sequência do passo a passo

1. Através do SIGALOJA, na rotina Venda Assistida, realizar a(s) venda(s).

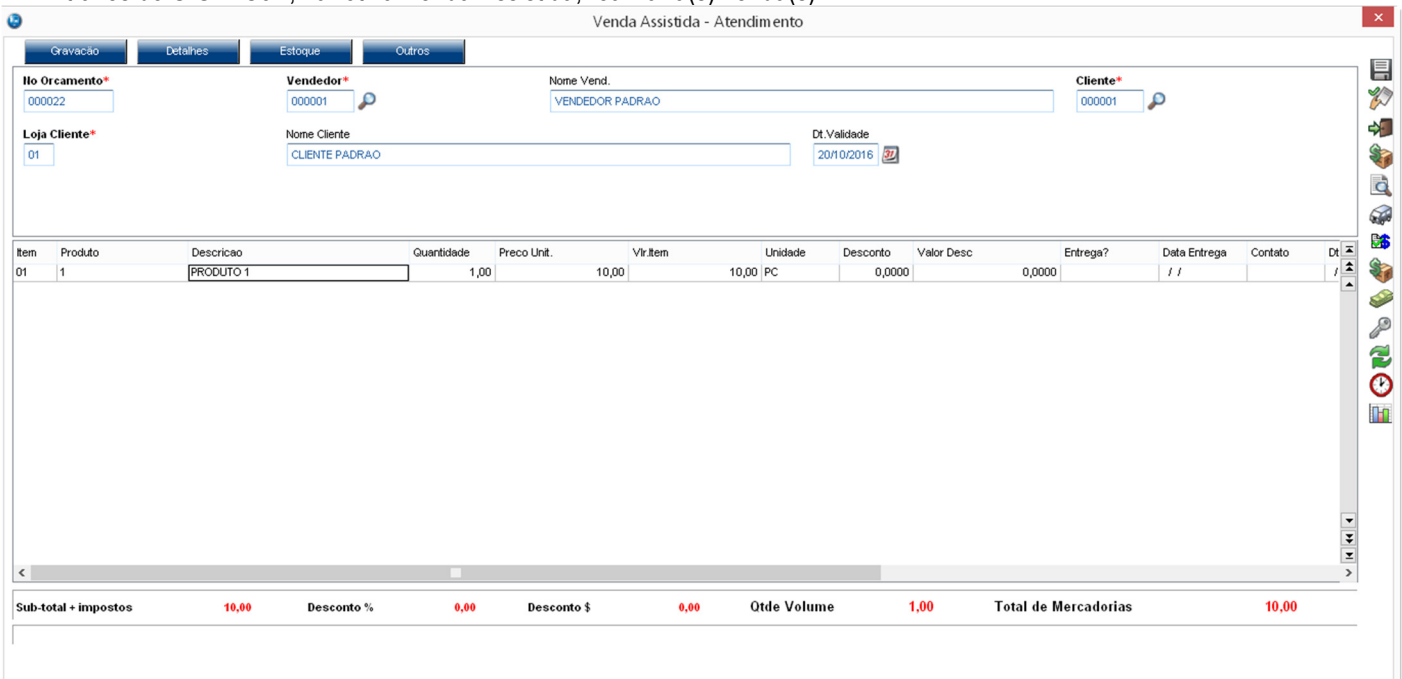

Venda Assistida - Atendimento

Gravação | Detalhes | Estoque | Outros

No Orcamento* 000022 Vendedor* 000001 Nome Vend. VENDEDOR PADRAO Cliente* 000001

Loja Cliente* 01 Nome Cliente CLIENTE PADRAO Dt. Validade 20/10/2016

Item	Produto	Descrição	Quantidade	Preço Unit.	Vir. Item	Unidade	Desconto	Valor Desc	Entrega?	Data Entrega	Contato
01	1	PRODUTO 1	1,00	10,00	10,00	PC	0,0000	0,0000		/ /	

Sub-total + impostos 10,00 Desconto % 0,00 Desconto \$ 0,00 Qtde Volume 1,00 Total de Mercadorias 10,00

Venda Assistida - Atendimento

Gravação | Detalhes | Estoque | Outros

No Orcamento* 000022
 Vendedor* 000001
 Nome Vend. VENDEDOR PADRAO
 Cliente* 000001

Loja Cliente* 01
 Nome Cliente CLIENTE PADRAO
 Dt. Validade 20/10/2016

Dinheiro Cheque Cartao de Credito Cartao de Debito Autom Financiado

Data	Forma Pgto	Valor Pago	Parcelas	ID Cartão
20/10/2016	R\$	10,00	1	

Cond. negociada Zerar Pagamentos

Condição de Pgto 001 A VISTA

Total Parcelas 10,00 Troco 0,00

Sub-total + impostos	10,00	Desconto %	0,00	Desconto \$	0,00	Qtde Volume	1,00	Total da Venda	10,00
----------------------	-------	------------	------	-------------	------	-------------	------	----------------	-------

Processando...
TOTVS |
Aguarde ... imprimindo o cupom fiscal ...

CUPOM FISCAL

ITEM	CÓDIGO	DESCRIÇÃO	QTD.	UN.	VL UNIT R\$	ST	IAT	VL ITEM R\$
1	1	PRODUTO 1	1	IPC	X			10,00 Ta T 10,00€
TOTAL R\$								10,00
Dinheiro								10,00
Ta=18,00%								
Orcamento: 000022								
Valor aprox dos tributos R\$ 0,00 (0%)								
Fonte:IBPT								
Obrigado! Volte Sempre!								
POWERED BY TOTVS								

2. Processar a Redução Z.

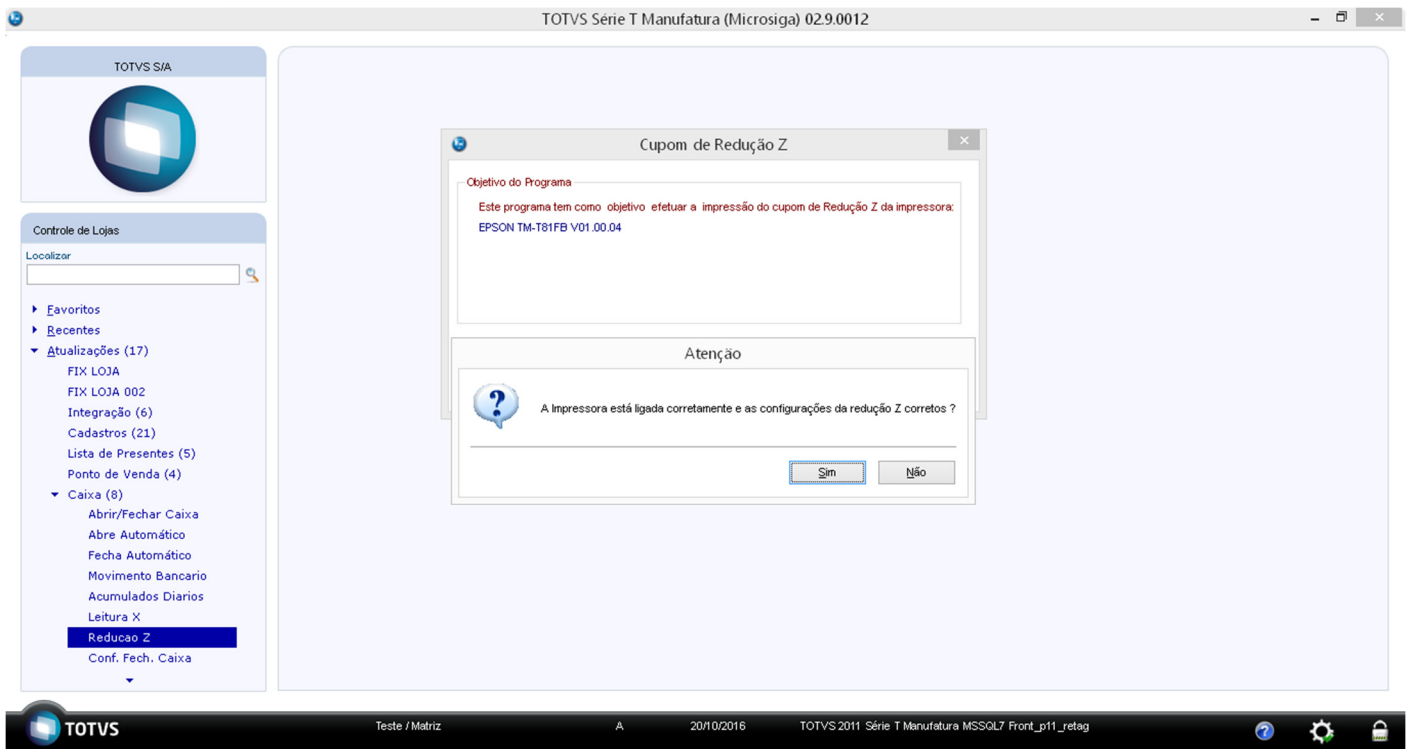

REDUÇÃO Z	
MOVIMENTO DO DIA: 20/10/2016	
CONTADORES	
Geral de Operação Não-Fiscal:	000063
Contador de Reinício de Operação:	001
Contador de Reduções Z:	0015
Contador de Cupom Fiscal:	000043
Contador de Fita-Detalhe:	000000
Comprovante de Crédito ou Débito:	0000
Geral de Relatório Gerencial:	000016
Geral Oper. Não-Fiscal Canc.:	0000
Cupom Fiscal Cancelado:	0000
TOTALIZADORES	
TOTALIZADOR GERAL:	11230,88
VENDA BRUTA DIÁRIA:	10,00
CANCELAMENTO ICMS:	0,00
DESCONTO ICMS:	0,00
Total de ISSQN:	0,00
CANCELAMENTO ISSQN:	0,00
DESCONTO ISSQN:	0,00

3. Através do módulo SIGAFIS, efetuar a Apuração de ICMS.

TOTVS Série T Manufatura (Microsiga) 02.9.0009

TOTVS SIA

Livros Fiscais

Localizador

- ▶ Favoritos
- ▶ Recentes
- Atualizações (4)
- Consultas (1)
- Relatorios (6)
- ▼ Miscelanea (15)
 - Planilha Excel
 - Acertos (7)
 - Apuracoes (9)
 - Apuracao de Ipi
 - Apuracao de Icms**
 - Apuracao Efd Contribuico
 - Pis/Cofins
 - Iss
 - Simple Paulista
 - Simple Nacional
 - Simple Rj
 - Apur. Cat 83

Apuracao de ICMS

Este programa faz a Apuracao de ICMS, conforme parâmetros informados pelo usuário.

Teste / Matriz Administrador 20/10/2016 TOTVS 2011 Série T Manufatura MSSQL7 Front_p11_retag

Apuracao de ICMS

ICMS-Entradas		ICMS-Saidas		ST-Entradas		ST-Saidas		Apuracao-ICMS		Apuracao-ST		Informacoes Complementares		DIFAL/FECP		Débitos Especiais	
CFOP	Valor Contabil	Base de Calculo	Imposto Debitado	Isentas	Outras												
5102	10,00	10,00	1,80		0,00												0,00

Guiá de Recolhimento

Numero* 20102016	Estado* SP	Tipo do Imp. ICMS	Valor da GIR* 1,80	Insc.Est. 111010945111
Dt.Arrecad.* 20/10/2016	Vencimento 01/11/2016	Mes ref.* 10	Ano de Ref.* 2016	
Num.Convênio	Banco CX1	Agencia 00001	Cod Receita 046-2	
Clas.Vencto.	Observacao	Documento	Serie	
Clifornec.	Loja	Tip Documento	Dt Pagamento / /	
CNPJ/CPF	Venc. Autoriz	Doc.Origem	Referencia	Atualiz Mon. 0,00
Juros 0,00	Multa 0,00	Informacoes	Produto 0	
Autent.Banc.	Num. Acordo	Num. Proc.	Deta_Receta	
Ind. Proc.	Desc. Compl.	VirImp.Ded. 0,00	Tit. SE2 ISS	Cod ISS Rec.
Processa Não	Ped.Deducao	Cód. Obrig. 000		
Cod. Municip	Municipio			

Confirmar Fechar Ações relacionadas

4. Efetuar a geração do Sped Fiscal para gerar o arquivo.

TOTVS Série T Manufatura (Microsiga) 02.9.0009

TOTVS SIA

Livros Fiscais

Localizar

- Planilha Excel
- Acertos (7)
- Apuracoes (9)
- Arq. Magneticos (32)
 - Sintegra
 - Livros Em Disquete
 - Nova Gia-cat 46/00
 - Rel.discos Zfm/Alc
 - Dipj
 - Instr. Normativas
 - Dnf
 - Dctf
 - Integração Dipj
 - Sisif
 - Importação Nf-e
 - Ato Cotepe 35
 - Sef II
 - Sped Fiscal**

Parâmetros necessários.

Preencha corretamente as informações solicitadas.

Bem-vindo...

Informações necessárias para a geração do meio-magnético SPED FISCAL.

Avançar >> Cancelar

TOTVS Teste / Matriz Administrador 20/10/2016 TOTVS 2011 Série T Manufatura MSSQL7 Front_p11_retag

Parâmetros necessários.

Parâmetros para Geração

Data de 01/10/2016 ? **Data até** 31/10/2016 ?

Livro *

Diretório do Arquivo Destino C:\SPED\ **Nome do Arquivo Destino** SPED.TXT

Gera Inventário 2-Não **Gera Registros Complementares de Frete** 2-Não

Data de fechamento do estoque / / **Gera Registros de ECF** 1-Sim

<< Voltar Avançar >> Cancelar

Processamento SPED Fiscal

Gerando arquivo texto

000069/000069

TOTVS

Arquivo C:\SPED\SPED.TXT gerado com sucesso!

Ok

Total de 69

Total de 64

Total de 0

Tempo estimado para termino do processamento (Seg.) 0

Cancelar

5. Submeter o arquivo no validador do Sped Fiscal. O arquivo é validado com sucesso.

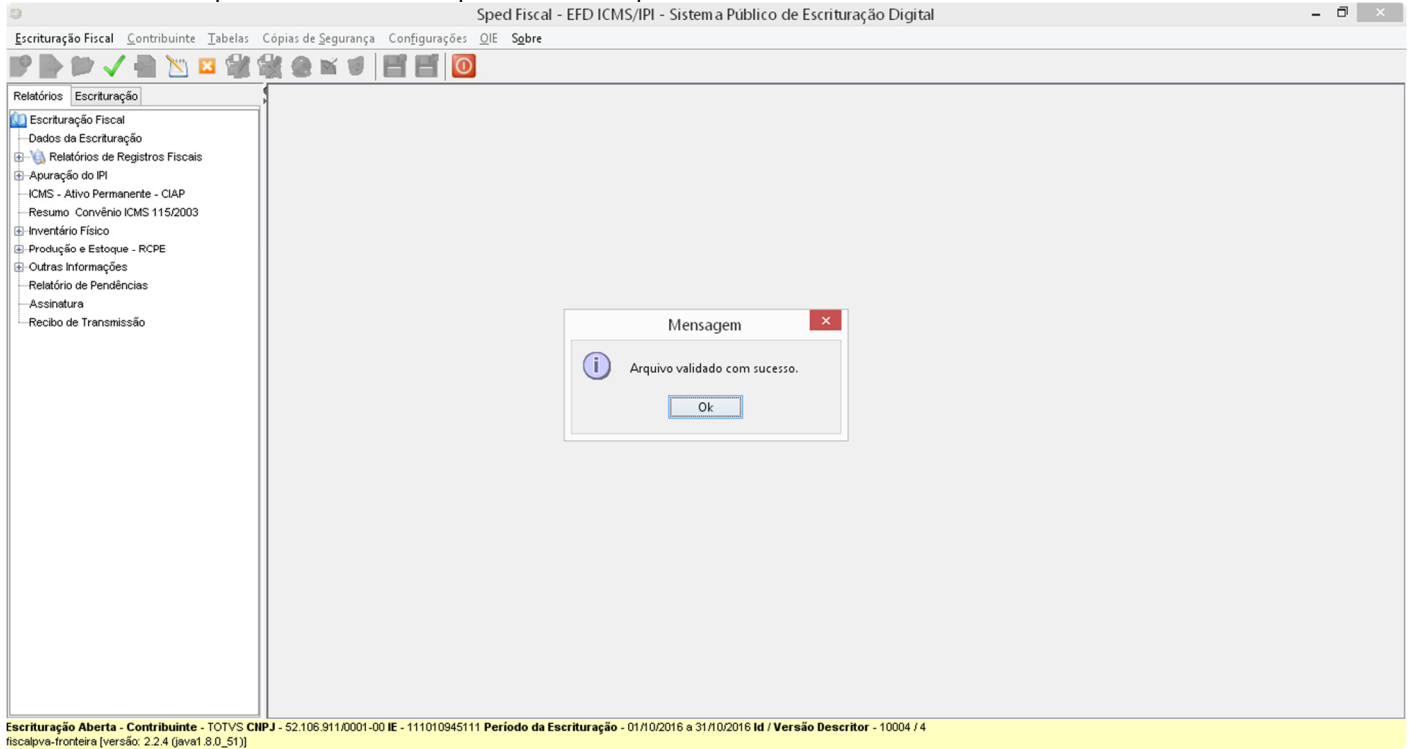

2. Outras Evidências

