

## Evidência de Testes

<b>Produto:</b> <i>Protheus</i>	SIGALOJA
<b>Versão:</b> <i>12.1.07</i>	[Informar a versão do produto em que será executado o teste. Exemplo: P10]
<b>Produto/Versão Integrado:</b>	[Informar em quais linhas de produtos e versões haverá expedição]
<b>Banco de Dados:</b> <i>SQL2008</i>	[Progress, Oracle, SQL, Informix]

### 1. Evidência e sequência do passo a passo *[obrigatório]*

1. Abra o módulo SIGALOJA, realize uma venda normal de cupom fiscal.

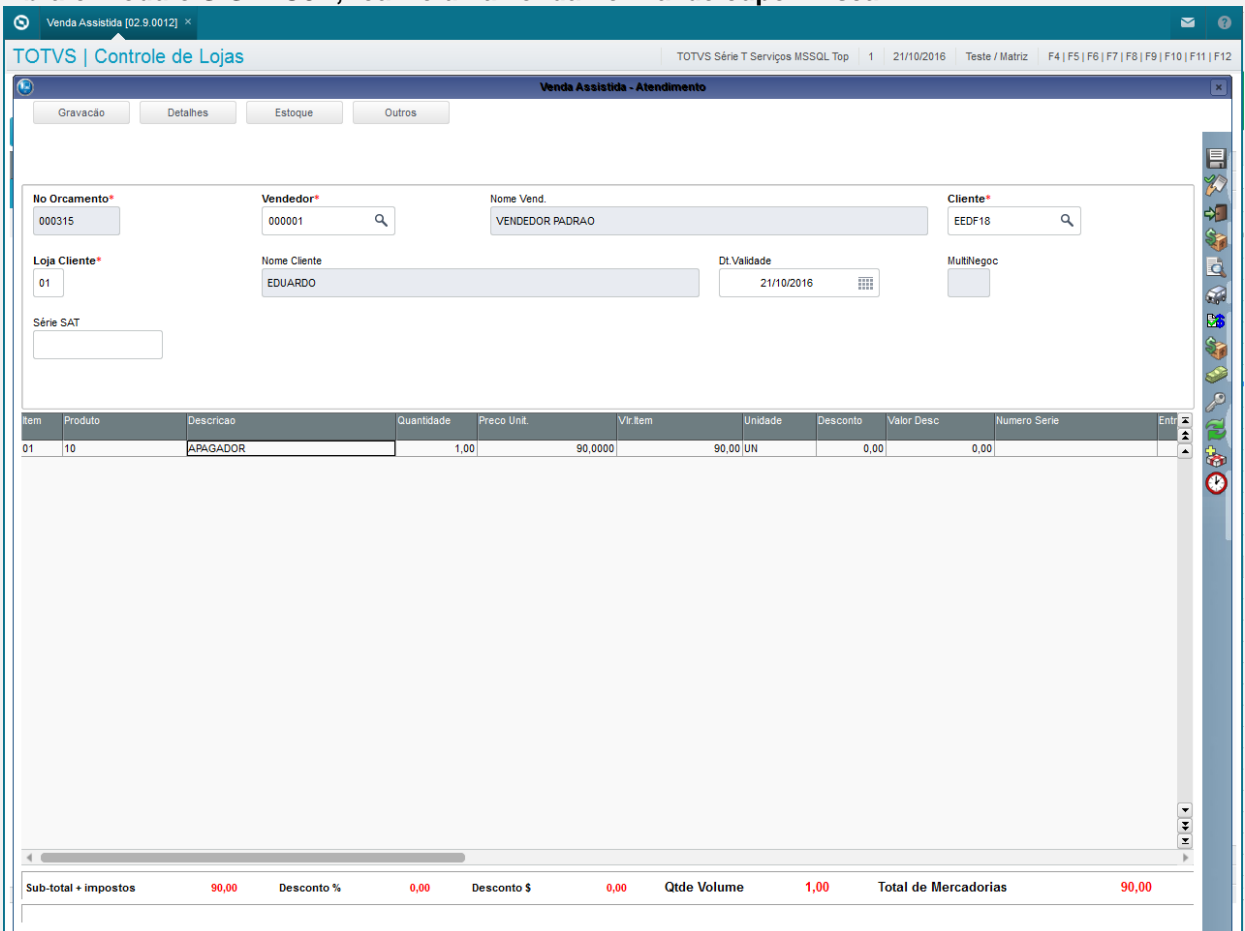

The screenshot displays the 'Venda Assistida - Atendimento' window in the SIGALOJA module. The window title is 'Venda Assistida [02.9.0012] x'. The main area contains a form with the following fields:

- No Orcamento\***: 000315
- Vendedor\***: 000001
- Nome Vend.**: VENDEDOR PADRAO
- Cliente\***: EEDF18
- Loja Cliente\***: 01
- Nome Cliente**: EDUARDO
- Dt. Validade**: 21/10/2016
- MultiNegoc**: (empty)
- Série SAT**: (empty)

Below the form is a table with the following data:

Item	Produto	Descricao	Quantidade	Preco Unit.	Vlr.Item	Unidade	Desconto	Valor Desc	Numero Serie	Entr
01	10	APAGADOR	1,00	90,0000	90,00	UN	0,00	0,00		

At the bottom of the window, a summary table shows the following values:

Sub-total + impostos	90,00	Desconto %	0,00	Desconto \$	0,00	Qtde Volume	1,00	Total de Mercadorias	90,00
----------------------	-------	------------	------	-------------	------	-------------	------	----------------------	-------

Venda Assistida [02.9.0012] x

TOTVS | Controle de Lojas

TOTVS Série T Serviços MSSQL Top 1 21/10/2016 Teste / Matriz F4 | F5 | F6 | F7 | F8 | F9 | F10 | F11 | F12

Venda Assistida - Atendimento

Gravação Detalhes Estoque Outros

No Orcamento\* 000315 Vendedor\* 000001 Nome Vend. VENDEDOR PADRAO Cliente\* EEDF18

Loja Cliente\* 01 Nome Cliente EDUARDO Dt Validade 21/10/2016 MultNegoc

Série SAT

Dinheiro Cheque Boleto Bancario Cartao Credito Cartao Debito

Financiado Cgnd.negociada Zerar Pagamentos

Data	Forma Pgto	Valor Pago	Parcelas
21/10/2016	R\$	90,00	1

Condição de Pgto 001 ? A VISTA

Total Parcelas 90,00 Troco 0,00

Sub-total + impostos 90,00 Desconto % 0,00 Desconto \$ 0,00 Qtde Volume 1,00 Total da Venda 90,00

2. **Abra a tela de Nota sobre cupom. LOJR130**

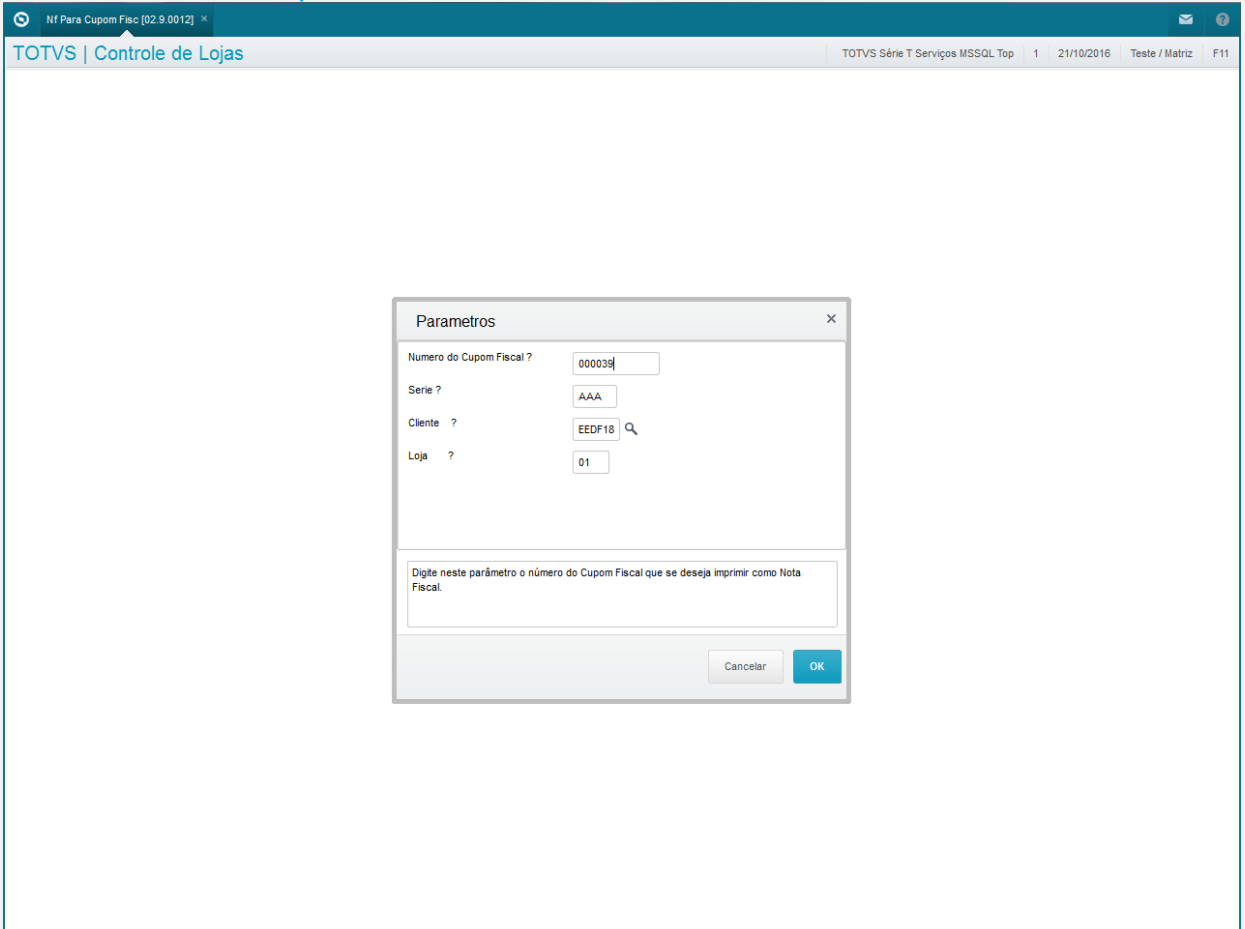

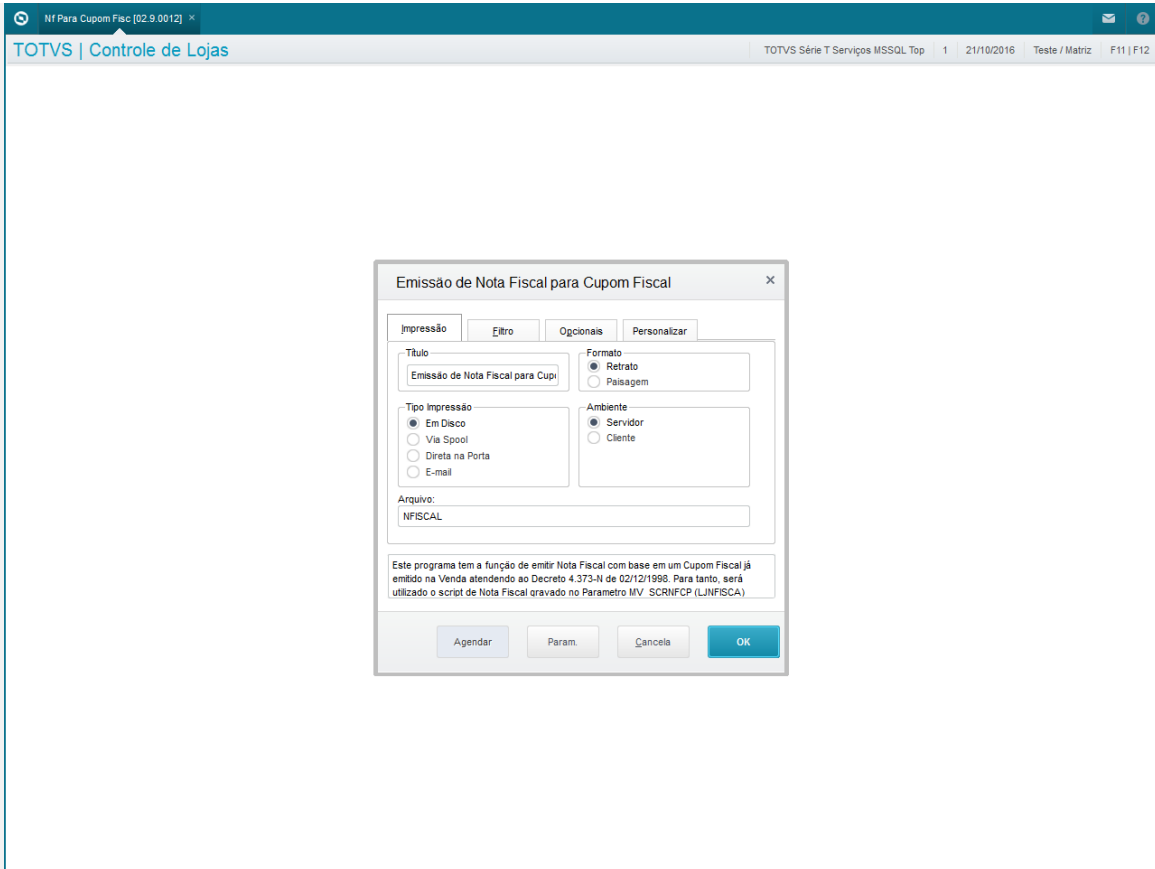

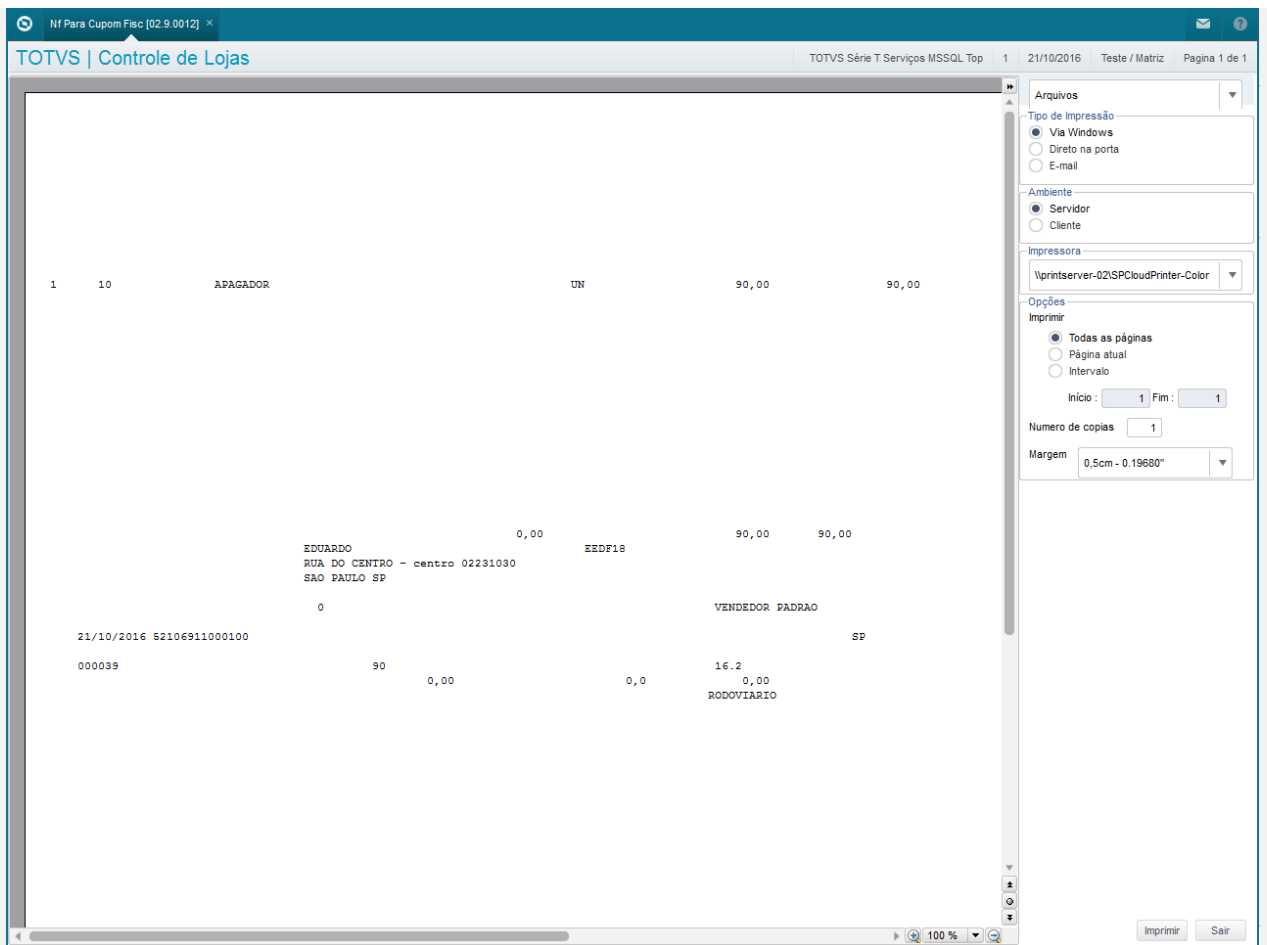

### Teste Integrado (Equipe de Testes)

[Descrever a sequência dos testes realizados em detalhes e os resultados atingidos. O Print Screen de telas é opcional]

### Teste Automatizado (Central de Automação) [Opcional]

[Informar as suítes executadas e descrever os resultados atingidos]

### Dicionário de Dados (Codificação) [Opcional]

[O objetivo é incluir o print-screen da tela do dicionário de dados atualizado quando necessário.]

## 13. Outras Evidências [Opcional]

O objetivo é indicar para a equipe de Testes que a informação criada deve ser validada, como por exemplo, publicação de ponto de entrada, etc.