

Evidência de Testes

Produto:	SIGALOJA
Versão:	P12.1.14
Produto/Versão Integrado:	
Banco de Dados:	Todos

1. Evidência e sequência do passo a passo *(obrigatório)*

Teste Unitário (Codificação)

Pré_Requisito:

MV_LJVLCID = 10000

OBS: Estas regras funcionam tanto no SIGALOJA (Venda Assistida) quanto no SIGAFRT (FrontLoja/TOTVS PDV)

1.CFOP não encontrada no cadastro.

1.1. No APSDU, alterei o F4_CF de 5102 para 5333.

F4_FIJAL	F4_C0000	F4_TIPO	F4_IDM	F4_RI	F4_CREDCM	F4_CREDPI	F4_DUPLC	F4_ESTOQUE	F4_CF	F4_OFEXT	F4_TEXTO
319	S	N	N	N	N	N	N	N	5933		SERVICOS FINANCIEROS
507	S	S	S	S	S	S	S	S	5102		VENDA DE SERV FINANCI
501	S	S	N	S	N	N	S	S	5333		SADA DE MERCADORIAS
100	E	S	N	N	N	N	S	S	1000		ENTRADA MERCADORIAS
001	S	S	N	S	N	N	S	S	1002		ENTRADA MERCADORIAS

1.2. Na Venda, digite um produto.

1.3. Ao finalizar a venda, aguarde até aparecer a ocorrência.

Este documento é de propriedade da TOTVS. Todos os direitos reservados. ©
Este documento é de propriedade da TOTVS. Todos os direitos reservados. ©
Este documento é de propriedade da TOTVS. Todos os direitos reservados. ©

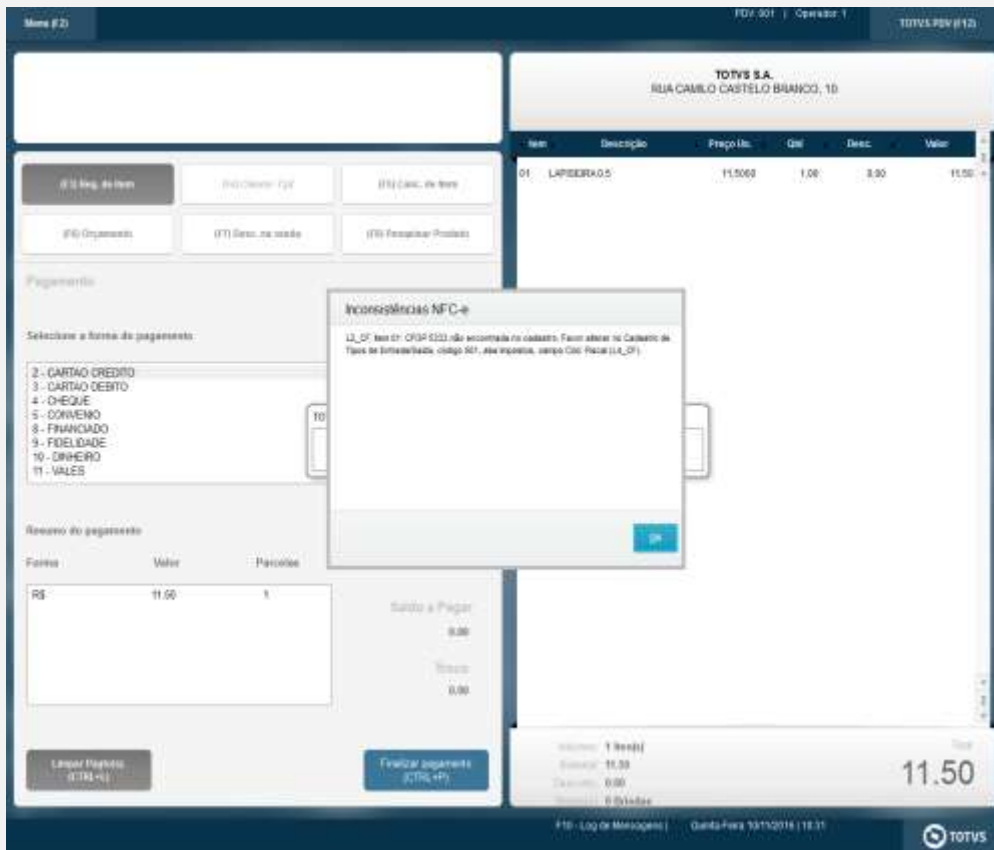

2. CFOP precisa ter quatro dígitos. OK

2.1. Na tabela SF4 ou no Cadastro de Tipos de Entrada/Saída, alterei o CFOP para 512.

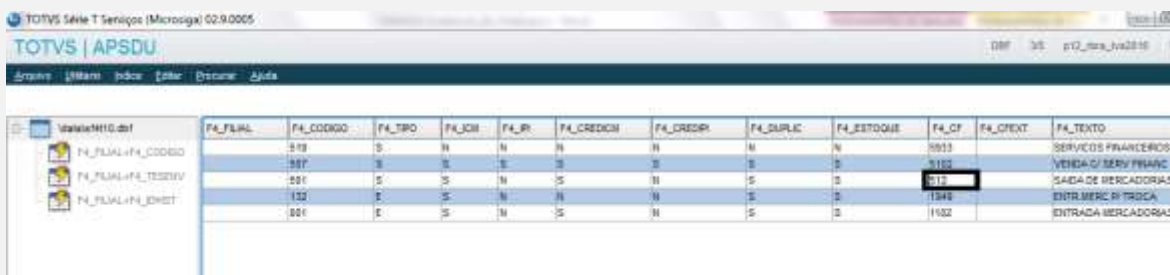

2.2. Na Venda, digite um produto.

Produto
LAPISEIRA 0.5

Quantidade x Preço
UN X R\$ **11,50**

Total do Item
R\$ **11,50**

Documento: **NFCe**
Data: **10/11/2016**
Hora: **11:23:10**
Filial: **D MG 01 PDV: 001**
Usuário: 1 - C02

MICROSIGA SOFTWARE S.A.
Av. Braz Leme, 1631 - São Paulo
www.microsig.com.br
10/11/2016 11:23:45 PDV:001 COD:NFCe

C U P O M F I S C A L

ITEM	CÓDIGO	DESCRIÇÃO
QTDxUNITARIO	ST	VALOR (R\$)
001	0002	LAPISEIRA 0.5
1x	18.00	11,50

Total Parcial
Numero de Itens: **1** Desconto: **0.00%**
R\$ **11,50**

Protheus Front Loja

2.3. Ao finalizar a venda, aguarde até aparecer a ocorrência.

Documento: **NFCe**
Data: **10/11/2016**
Hora: **11:23:10**
Filial: **D MG 01 PDV: 001**
Usuário: 1 - C02

SUBTOTAL	11,50
TOTAL	11,50
DIRETIVO	11,50
VALOR RECEBIDO	11,50

Valor aprox dos tributos R\$ 0,00 (04)
Fonte: IEBPT
Obrigado! Volte Sempre!

10/11/2016 11:25:59 PDV:001
COD:NFCe

A

Inconsistências NFC-e

L2_CF, Item 01: CFOP 512 precisa ter 4 dígitos. Favor alterar no Cadastro de Tipos de Entrada/Saída, código 501, aba Inpostos, campo Cód. Fiscal (L4_CF).

OK

3. Origem não encontrada no cadastro. OK

3.1. No Cadastro de Produtos, aba Impostos, altere o campo Origem e deixe-o em branco.

3.2. Na Venda, digite um produto.

Item	Produto	Descrição	Quantidade	Preço unit.	VR Unit.	Unidade	Debitado	Valor Desc.	Numero Item
01	0002	LAPISERIA 0.5	1,00	11,5000	11,50 UN		0,00	0,00	

3.3. Ao finalizar a venda, aguarde até aparecer a ocorrência.

Sub-total + impostos	11,50	Desconto %	0,00	Desconto \$	0,00	Qtd. Volume	1,00	Total da Venda	11,50
----------------------	-------	------------	------	-------------	------	-------------	------	----------------	-------

4. Situação Tributária não encontrada no cadastro. OK

4.1. No cadastro de Tipos de Entrada/Saída, aba Impostos, altere o campo Sit. Trib. ICM e deixe-o em branco.

Cod. do Tipo*	Tipo do TES*	Cred. ICM\$*	Cred. IPT*	Gera Dupl.*
501	S - Saída	S - Sim	N - Não	S - Sim

4.2. Na Venda, digite um produto.

Item	Produto	Descricao	Quantidade	Preço Unit.	Vlr Item	Unidade	Desconto	Valor Desc.	Numero Serie
01	0602	LARGERA 2.5	1.00	11.5000	11.5000	UN	0.00	0.00	

4.3. Ao finalizar a venda, aguarde até aparecer a ocorrência.

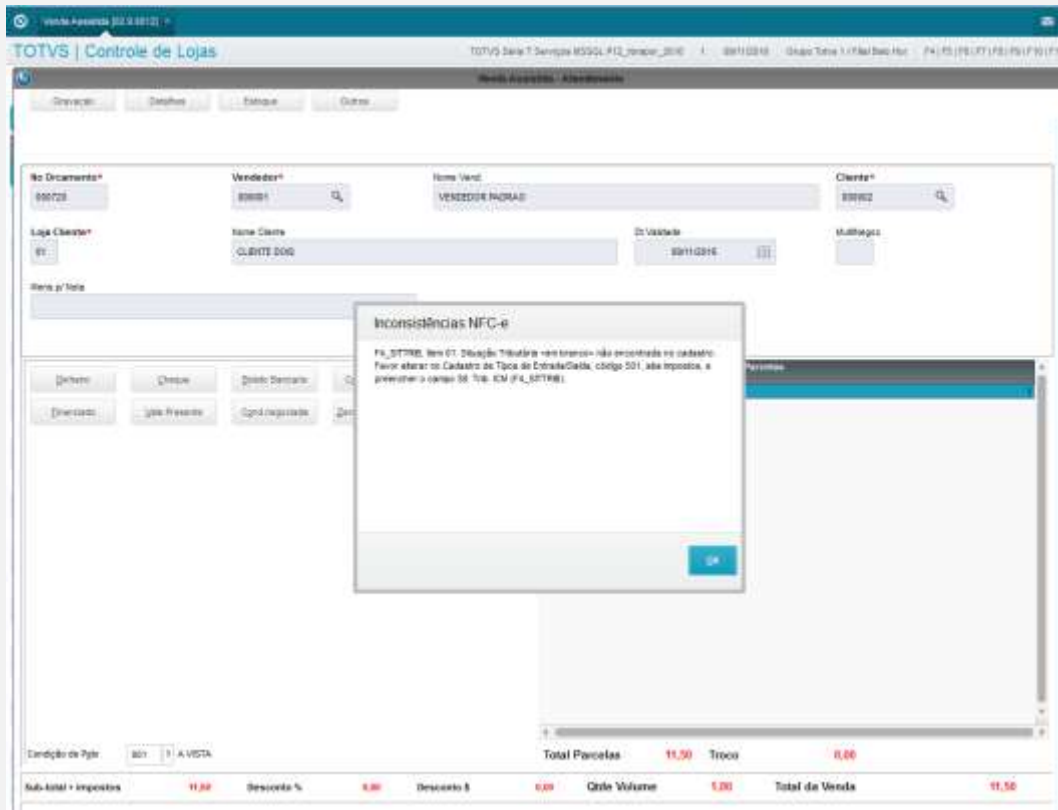

5. Situação Tributária não disponível no NFC-e. (Testar com códigos 10 ou 50). OK

5.1. No cadastro de Tipos de Entrada/Saída, aba Impostos, altere o campo Sit. Trib. ICM e deixe-o com o código 10 ou 50.

TOTVS | Controle de Lojas

TOTVS Série T Serviços MSSQL P12_Itapora_2016 09/11/2016 Grupo Totvs 1 / Filial 0

Alteração de TES

Outras Ações Cancelar

Administrativo | **produtos** | Outros

Calcula ICMS* S - Sim

Calcula IPI* N - Não

Cod. Fiscal* 5102

Tat Padrao* SAIDA DE MERCADORIAS

%Red de ICMS 0.00

%Red do IPI 0.00

L.Fisc. ICMS* T - Tributado

L.Fiscal IPI* N - Não

Destaca IPI* N - Não

IPI na base* N - Não

Calc. Dif. Icm* N - Não

Calc. IPI Fre S - Sim

Calcula ISS N - Não

L.Fiscal ISS N - Não calcula

Mr. Livro

Mat Consumo N - Não

Formula

Agrega Valor S - Sim

Agrega Sold S - Sim

L.Fisc. CIAP N - Não

Desp. Ac. PI N - Não

Ferr. Livro

PI Bruto B - Bruto

Ba. CMS ST 1 - Vr.Liquido

%Red. CMS ST 0.00

Desp. Ac. CMS 1 - Sim

SE. Trib. ICM 10

PS. CDFMS 4 - Não Considera

5.2. Na Venda, digite um produto.

TOTVS | Controle de Lojas

TOTVS Série T Serviços MSSQL P12_Itapora_2016 09/11/2016 Grupo Totvs 1 / Filial Belo Hor: FA1PS1PB1

Venda Assisted - Atendimento

Gravacao | Detalhes | Estoque | Outros

Mo Orcamento* 009721

Vendedor* 000001

Nome Vend VENDEDOR PADRAO

Cliente* 000002

Loja Cliente* 01

Nome Cliente CLENTE DOIS

DI. Validade 09/11/2016

Multigoc

Mens. pr Nota

Item	Produto	Descrição	Quantidade	Preço Unit.	Vr. Item	Unidade	Desconto	Valor Desc	Numero Serie
01	0002	LAPISERA B 5	1,00	11,5000	11,50	UN	0,00	0,00	

5.3. Ao finalizar a venda, aguarde até aparecer a ocorrência.

Background form fields include:

- No Documento*: 000721
- Vendedor*: 886601
- Nome Vend: VENDEDOR RADRAO
- Cliente*: 886602
- Loja Cliente*: 01
- Nome Cliente: CLIENTE DOG
- Dt Validade: 09/11/2016
- Multilojas: []

At the bottom, a summary table shows:

Sub-total + impostos	11,00	Desconto %	0,00	Desconto \$	0,00	Qtd Volume	1,00	Total da Venda	11,50
Total Parcelas	11,50	Troco	0,00						

6. NCM não cadastrado. OK

6.1. No Cadastro de Produtos, aba Impostos, altere o campo POS IPI/NCM e deixe-o em branco.

- Código*: 0982
- Descrição*: LARGERA 0 5
- Tipo*: MC
- Unidade*: UN
- Armazem Pad*: 01
- Grupo: []
- TE Padras: []
- TS Padras: []

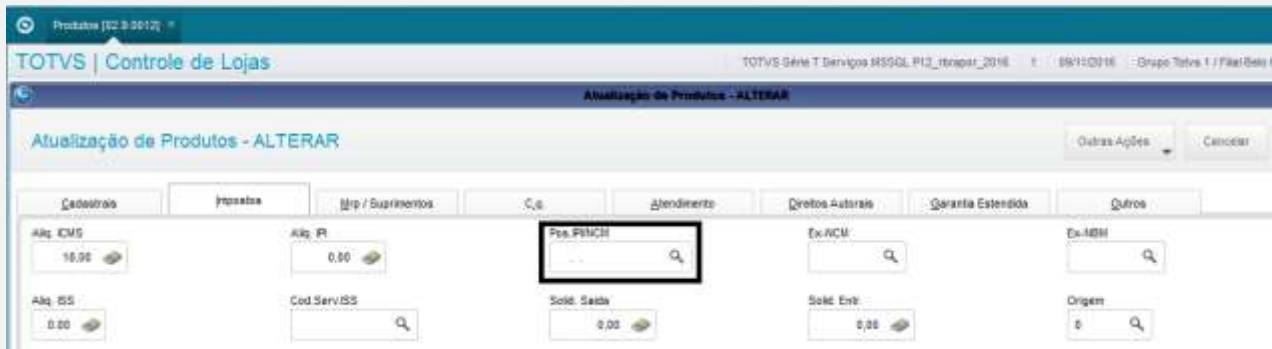

6.2. Na Venda, Digite um produto.

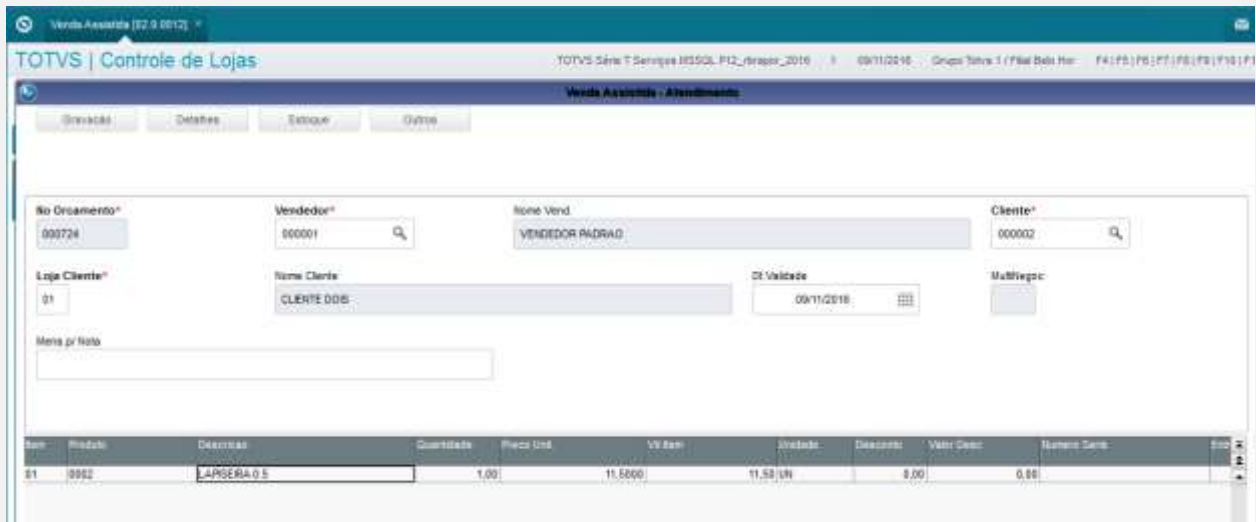

6.3. Ao finalizar a venda, aguarde até aparecer a ocorrência.

A modal dialog box titled 'Inconsistências NFC-e' is displayed in the center. The message reads: '01_P03RF, Item 01, NCM não cadastrado. Favor alterar no Cadastro de Produtos, código 0002, aba Impostos, e preencher o campo P05.PWCM (01_P03RF)'. There is an 'OK' button at the bottom right of the dialog.

At the bottom of the interface, there is a summary table:

Condição de Paga	001	A VISTA	Total Parcelas	11,50	Troco	0,00			
Sub-total + impostos	11,58	Desconto %	0,00	Desconto \$	0,00	Qtd de Volume	1,00	Total da Venda	11,50

Este documento é de propriedade da TOTVS. Todos os direitos reservados. ©

Este documento é de propriedade da TOTVS. Todos os direitos reservados. ©

Este documento é de propriedade da TOTVS. Todos os direitos reservados. ©

7. NCM inválido (digite um NCM maior que 2 caracteres e menor que 8 caracteres) OK

7.1. No Cadastro de Produtos, aba Impostos, altere o campo POS IPI/NCM e deixe o campo parcialmente preenchido, maior que 2 e menor que 8 caracteres.

TOTVS | Controle de Lojas

7.2. Na Venda, digite um produto.

Item	Produto	Descrição	Quantidade	Preço Unit.	VF Item	Unidade	Desc. %	Valor Desc.	Item em Desc.
01	0002	LARGERA 0.5	1,00	11,5000	11,50	UM		0,00	0,00

7.3. Ao finalizar a venda, aguarde até aparecer a ocorrência

Sub-total + impostos	Desconto %	Desconto \$	Qtd. Volume	Total da Venda
11,50	0,00	0,00	1,00	11,50

- 8. Produto não encontrado.
- 8.1. Escolha um produto.

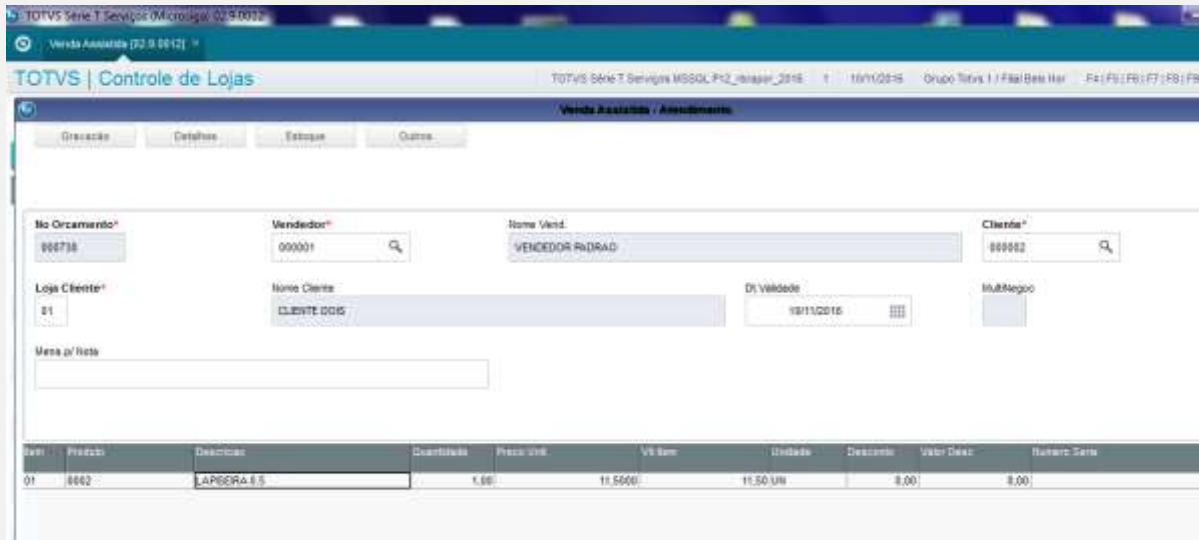

8.2. Na outra janela, vá no APSDU, e exclua o mesmo produto na tabela SB1.

8.3. Volte para o SIGALOJA ou SIGAFRT aberto. Ao finalizar a venda, aguarde até aparecer a ocorrência.

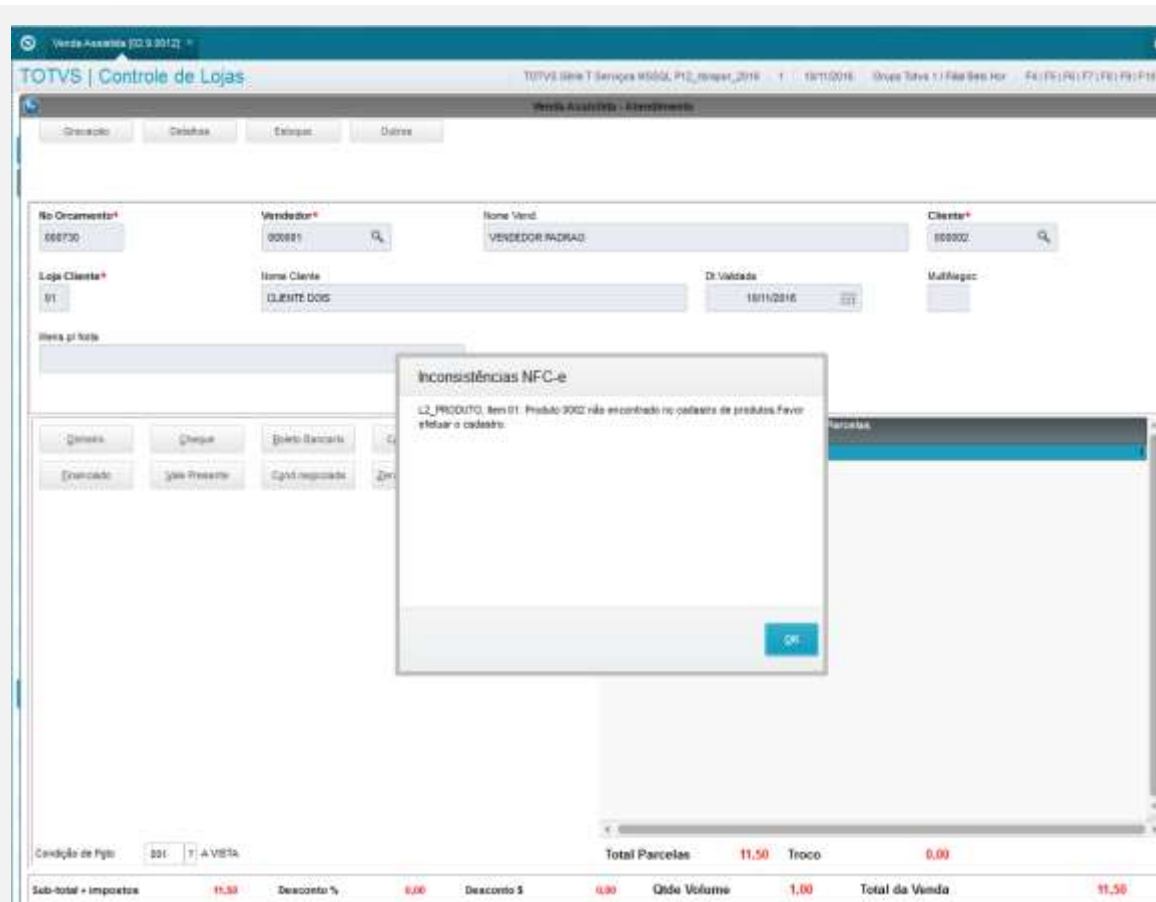

9. Foi ultrapassado o valor limite do total da NFC-e SEM a identificação do destinatário. – Lembre-se de escolher um cliente padrão, e produzirá a ocorrência mesmo digitando o CPF/CNPJ. Para solucionar este caso, selecione um cliente identificado (não padrão). E verifique o pré-requisito (MV_LJVLICID) acima.
 - 9.1. Digite um produto, e caso necessário, digite a quantidade (para que o valor do item possa ser maior que 10000 reais).

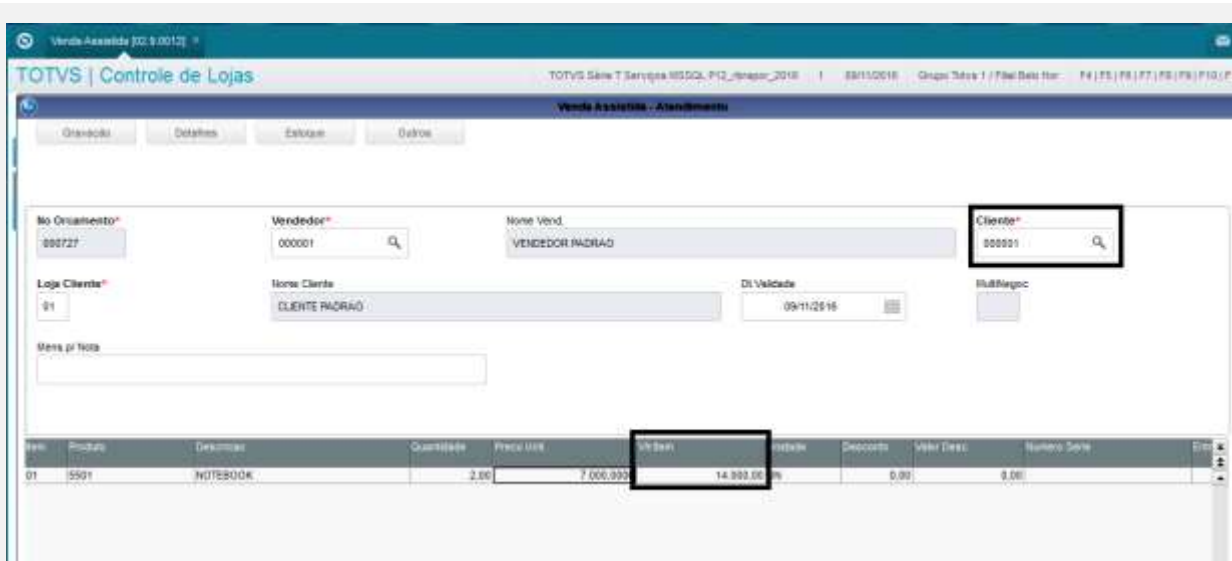

9.2. Ao finalizar a venda, aguarde até aparecer a ocorrência.

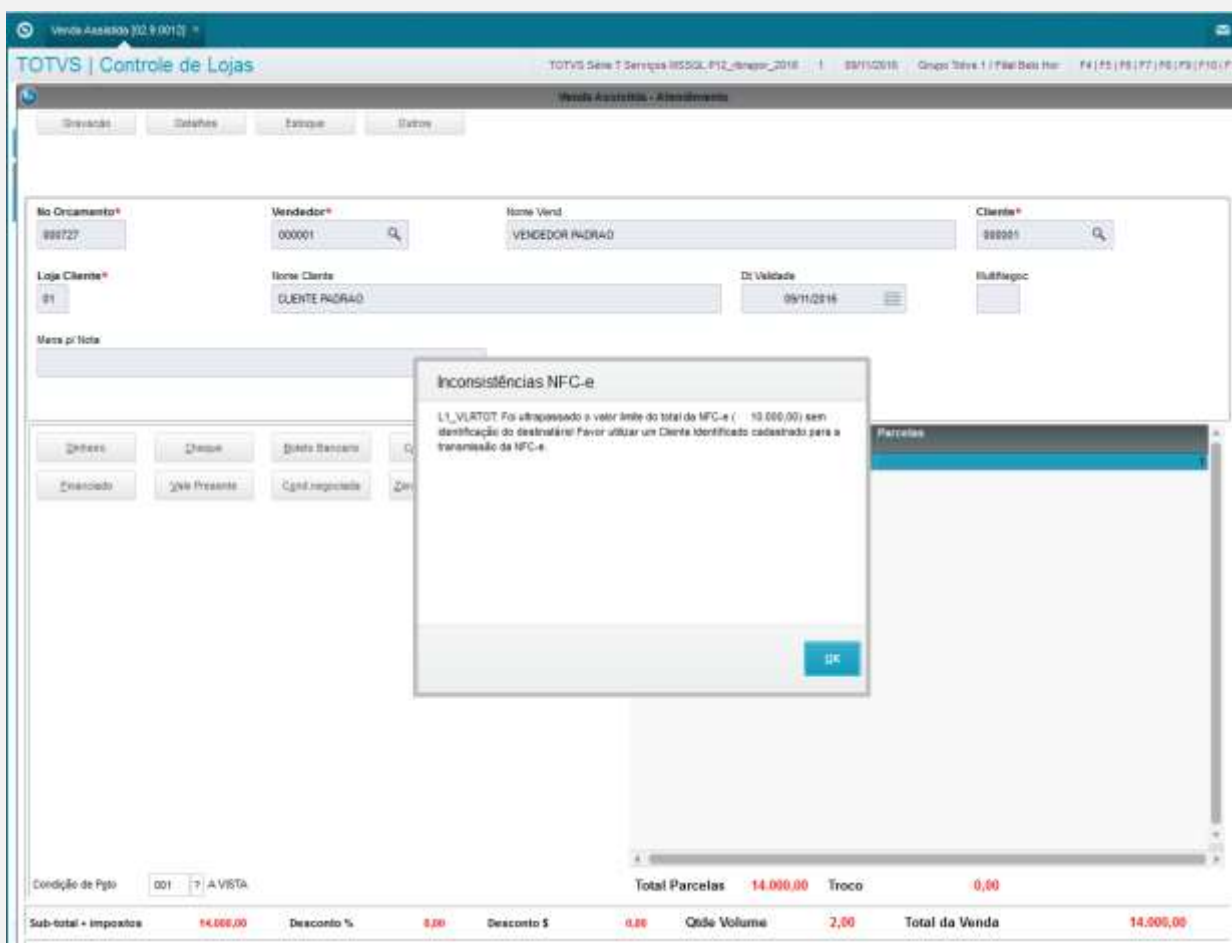

10. Foi ultrapassado o valor limite do total da NFC-e COM a identificação do destinatário.

10.1. Digite um produto, e caso necessário, digite a quantidade (para que o valor do item possa ser maior que 200000 reais).

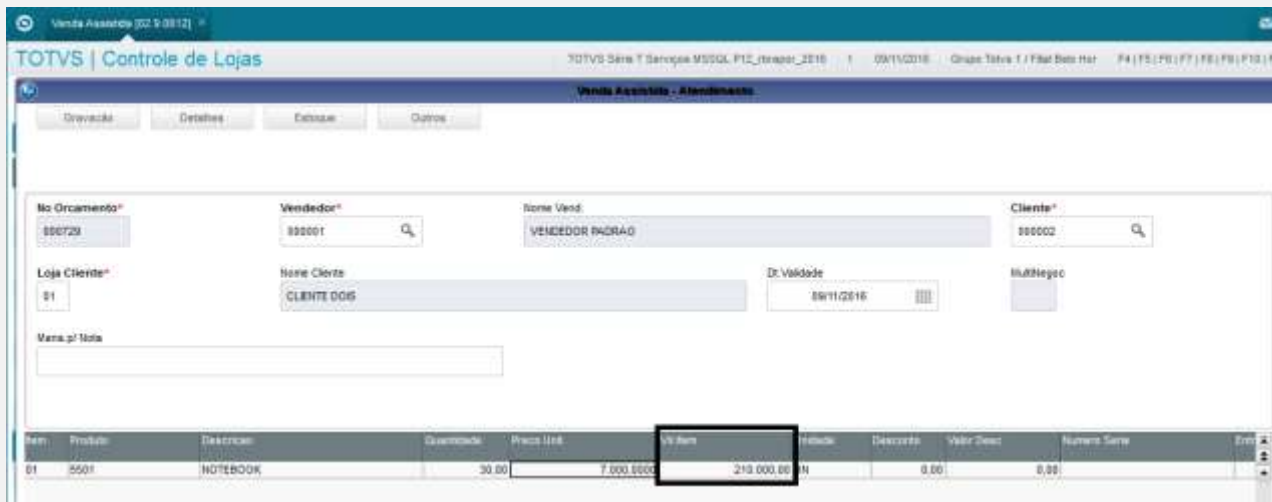

10.2. Ao finalizar a venda, aguarde até aparecer a ocorrência.

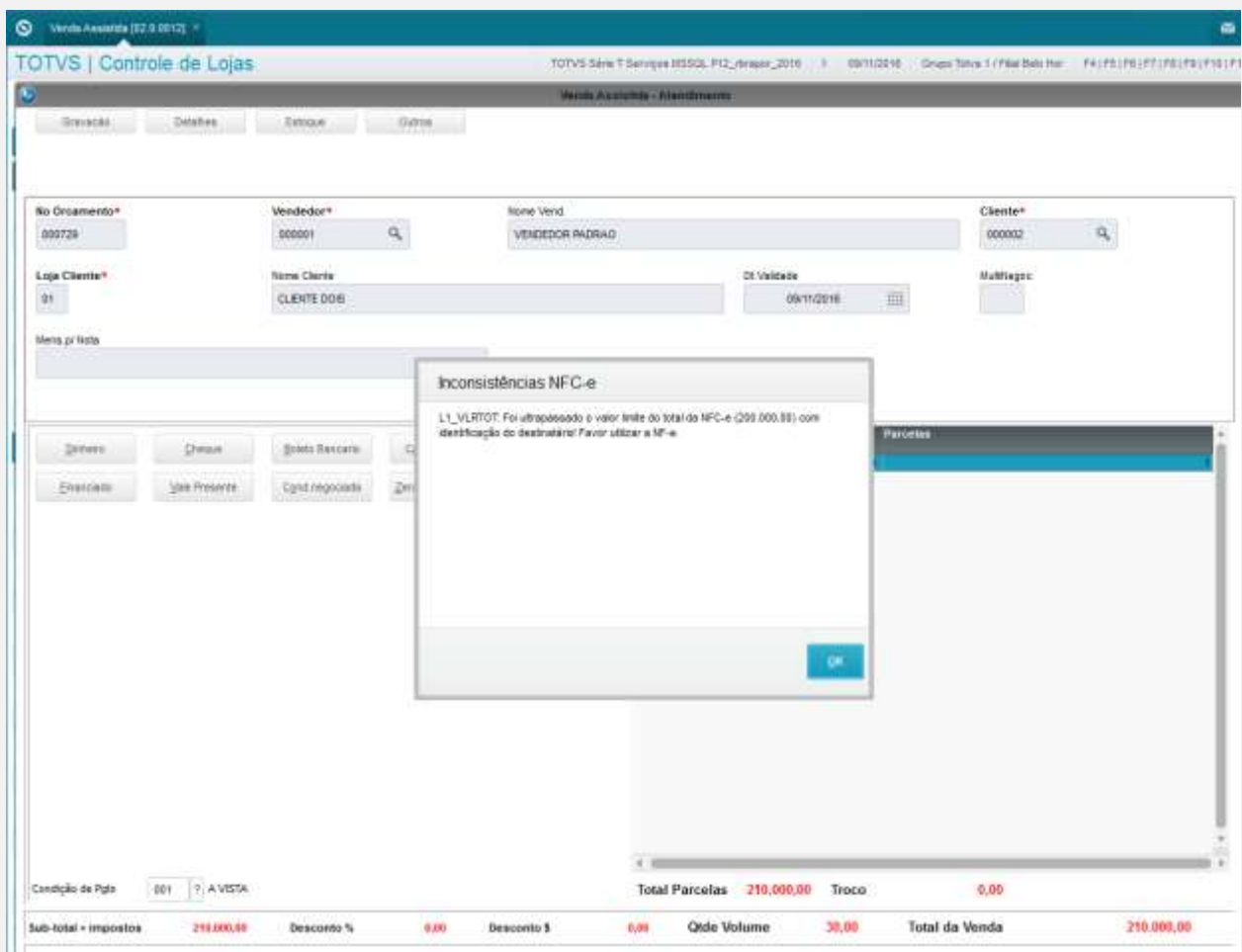

ADICIONAL:

No Totvs PDV, caso MV_LJDCCLI = 0 (recurso que desabilita a digitação do CNPJ/CPF no TOTVSPDV se for 0), E ao escolher o CLIENTE IDENTIFICADO, não estava gravando o L1_CGICLI, o que consequentemente o TOTVSPDV entendia que sem o CPF preenchido, o cliente deixa de ser identificado e acaba não podendo efetuar compras acima de 10 mil reais.

PDV 001 | Operador 1 | TOTVS PDV #17

TOTVS S.A.
RUA CAMILO CASTELO BRANCO, 10

Item	Descrição	Preço Un.	Qtd	Desc.	Valor
		0,0000	0,00	0,00	0,00

Seleção de Cliente

Pesquisar Cliente: Código / Nome / CPF/CNPJ

000002

Nome / Código / CPF/CNPJ

CLIENTE 008 / 008442 / 30818660011

Cancelar Selecionar Cliente

Valor: 0,00 (R\$) Total: 0.00
Subtotal: 0,00
Divergente: 0,00
Descontos: 0,00 (R\$)

1 CLIENTE FOI ENCONTRADO.

F10 - Log de Mensagens | Quinta-Feira 10/11/2016 | 10:11

Este documento é de propriedade da TOTVS. Todos os direitos reservados.

Este documento é de propriedade da TOTVS. Todos os direitos reservados.

Este documento é de propriedade da TOTVS. Todos os direitos reservados.

Menu (F2) | 100.001 | Operador: 1 | TOTVS F12 (F10)

TOTVS S.A.
RUA CAMILO CASTELO BRANCO, 10

Item	Descrição	Preço Un.	Qtd	Desc.	Valor
01	NOTEBOOK	7.000,00	2,00	0,00	14.000,00

Registro de Item

Código do Produto

Descrição do Produto: NOTEBOOK

Valor: R\$ 14.000,00

Vendedor(a): VENDEDOR PADRAO

CLIENTE DOIS
304218800111

Finalizar Venda (CTRL+F)

Subtotal: 7 Item(s)
Subtotal: 14000,00
Desconto: 0,00
Desconto: 0 Item(s)

14000.00

ITEM REGISTRADO | F10 - Log de Mensagens | Guia F12 10/11/2016 (10:13) | TOTVS

```

10/11/2016 10:21:15.291 Emulador Nac Fiscal -> Texto : TOTVS S.A. CNPJ - 53.113.781/0001-22
RUA CAMILO CASTELO BRANCO,10,MARIAUS,SAO PAULO - SP
DOCUMENTO AUXILIAR DA NOTA FISCAL DE CONSUMIDOR ELETRÔNICA
Codigo Descrição Qtd Un Valor VITotal
NOTA FISCAL EMITIDA EM AMBIENTE DE HOMOLOGAÇÃO - SEM VALOR FISCAL
5501 2 UN 7.000,00 14.000,0
QTD. TOTAL DE ITENS 2
VALOR TOTAL R$ 14.000,00
VALOR A PAGAR R$ 14.000,00
Dinheiro 14.000,00
EMITIDA EM AMBIENTE DE HOMOLOGAÇÃO - SEM VALOR FISCAL
Número 3000145 Série 13 Emissão 10/11/2016 09:00:11
Consulte pela Chave de Acesso em
http://www.fcp.ebfn.gov.br/nfeweb/consultarNFEc.jsp?
1316 1183 1187 9100 0122 6501 3003 0001 4510 3000 1454
Protocolo Autorização: 113160005167458 10/11/2016 09:00:18
CONSUMIDOR CNPJ: 30.601.908/0001-11 NF-E EMITIDA EM AMBIENTE DE HOMOLOGAÇÃO - SEM VALOR FISCAL

10/11/2016 10:21:15.297 Emulador Nac Fiscal -> QrCode: >http://www.fcp.ebfn.gov.br/nfeweb/consultarNFEc.jsp?chNFE=1316118311879100012265013003
Obrigado! Volte Sempre!</ce>
    
```

Este documento é de propriedade da TOTVS. Todos os direitos reservados. ©

Este documento é de propriedade da TOTVS. Todos os direitos reservados. ©

Este documento é de propriedade da TOTVS. Todos os direitos reservados. ©

Teste Integrado (Equipe de Testes)

[Descrever a sequência dos testes realizados em detalhes e os resultados atingidos. O Print Screen de telas é opcional]

Teste Automatizado (Central de Automação) [Opcional]

[Informar as suítes executadas e descrever os resultados atingidos]

Dicionário de Dados (Codificação) [Opcional]

[O objetivo é incluir o print-screen da tela do dicionário de dados atualizado quando necessário.]

1. Outras Evidências [Opcional]

O objetivo é indicar para a equipe de Testes que a informação criada deve ser validada, como por exemplo, publicação de ponto de entrada, etc.