

## Evidência de Testes

<b>Produto:</b>	Protheus
<b>Versão:</b>	P12
<b>Produto/Versão Integrado:</b>	
<b>Banco de Dados:</b>	Todos

### 1. Evidência e sequência do passo a passo

#### Teste Unitário (Codificação)

**Situação:** Sistema não está calculando comissão para todos os vendedores quando cálculo On-Line e existem dois vendedores.

**Correção:** Chamado TWLZYZ – Ajuste para que sistema calcule comissão para todos os vendedores quando cálculo On-Line e existem dois vendedores.

Fontes Alterados: LOJXFUNC

#### Pré-Requisitos

1.1 Possuir o Ponto de Entrada LJ7006 e LJ7033 compilados (exemplos anexados ao chamado).

1.2 Configurar os parâmetros MV\_TPCOMIS e MV\_TPCOMLJ = 0

1.3 Possuir 2 vendedores cadastrados com percentuais de comissão adicionados e configurados para cálculo na emissão.

Filial	Código	Nome	Nome Reduzid
D MG -	000001	VENDEDOR PADRAO	VENDEDOR PADRAO
D MG -	000002	VENDEDOR 02	VENDEDOR 02

**Atualização de Vendedores - ALTERAR**

Outras Ações | Cancelar | Salvar

Vendas | Handheld | Pagamento de Comissão | Integração Exchange | Outros

Código\*: 000001 | Nome\*: VENDEDOR PADRAO | Nome Reduzid: VENDEDOR PADRAO

Endereço: | Bairro: | Municipio: | Estado: | CEP: | DDD: | Status: | Telefone: | FAX: | Telex: | Tipo: | CNPJ/CPF: | Ins. Estad.: | Ins. Municip.: | E-Mail: | Home-Page: | Cod. Usuario: | Supervisor: | Gerente: | Banco: | Regiao: | **Comissao: 10,00** | Base c/ISS: | % Pg na Emis: 100 | % Pg na Baix: | Base c/ICMS: | B.c/ICM Ret.: | Base c/PI: | Base c/Frete: | Acresc. Fin:

Este documento é de propriedade da TOTVS. Todos os direitos reservados. ©

Este documento é de propriedade da TOTVS. Todos os direitos reservados. ©

Este documento é de propriedade da TOTVS. Todos os direitos reservados. ©

Teste

1.1 Acessar módulo SIGALOJA e efetuar um atendimento, utilizar o primeiro vendedor que possui comissão:

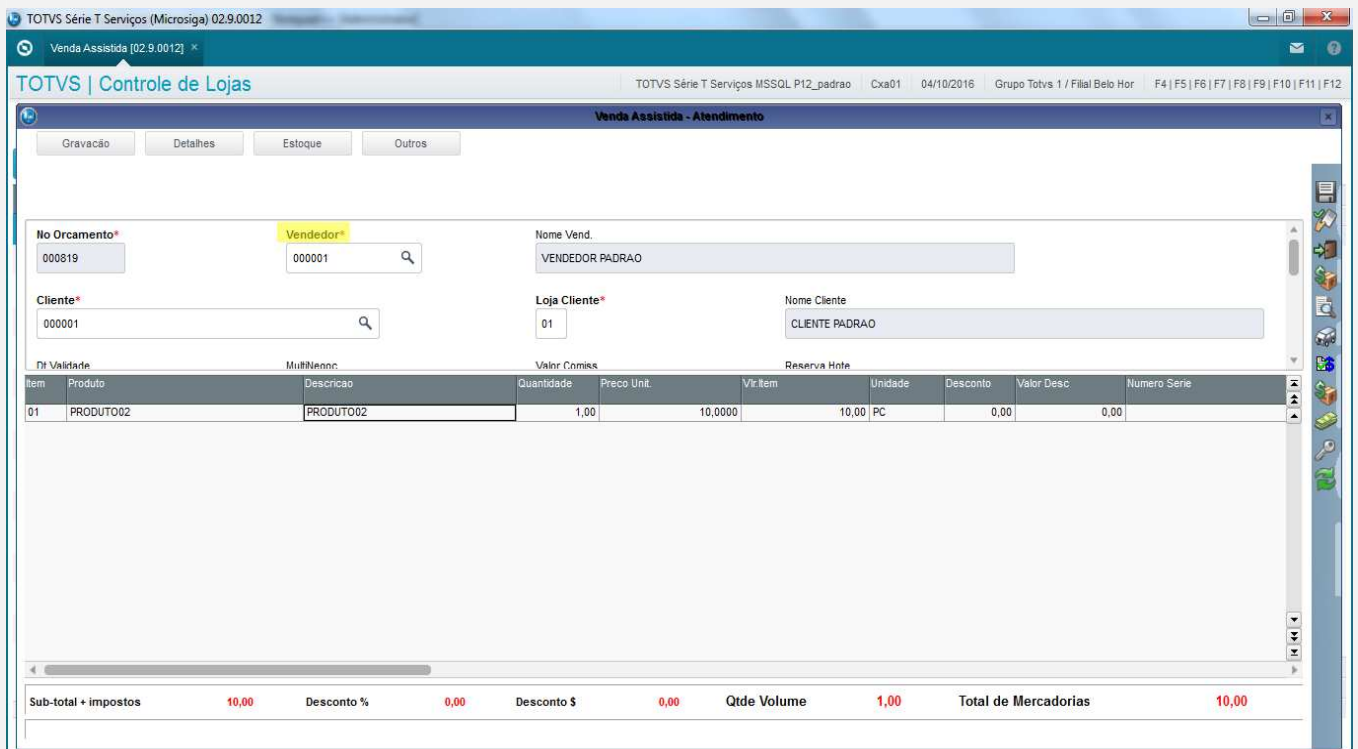

1.2 Pressionar a Tecla F9 para que seja exibida tela de informações do frete na aba Transporte, adicionar no campo Vendedor 2 o segundo vendedor que possui comissão.

Obs: Para que esse campo seja exibido, é necessário que sejam compilados os Pontos de Entrada LJ7006 e LJ7033 conforme exemplo anexado a este chamado.

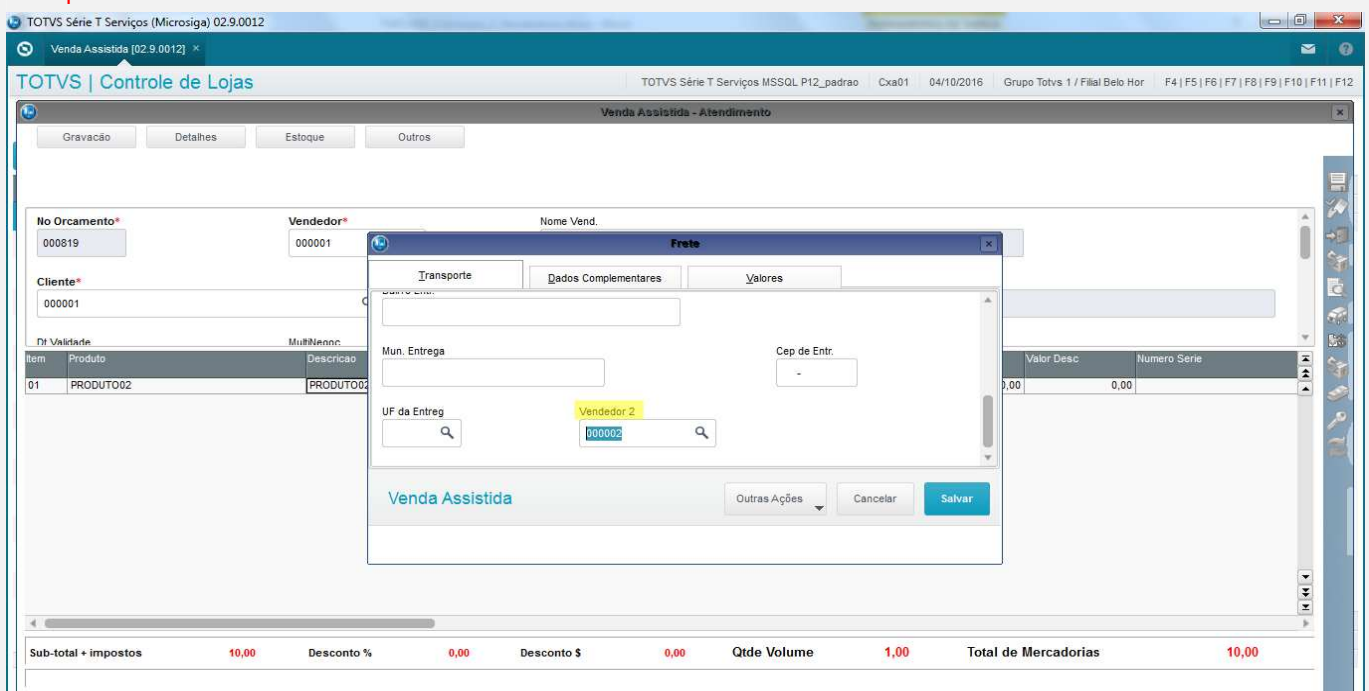

1.3 Finalizar a venda (F5) utilizando como Forma de Pagamento “Dinheiro”.

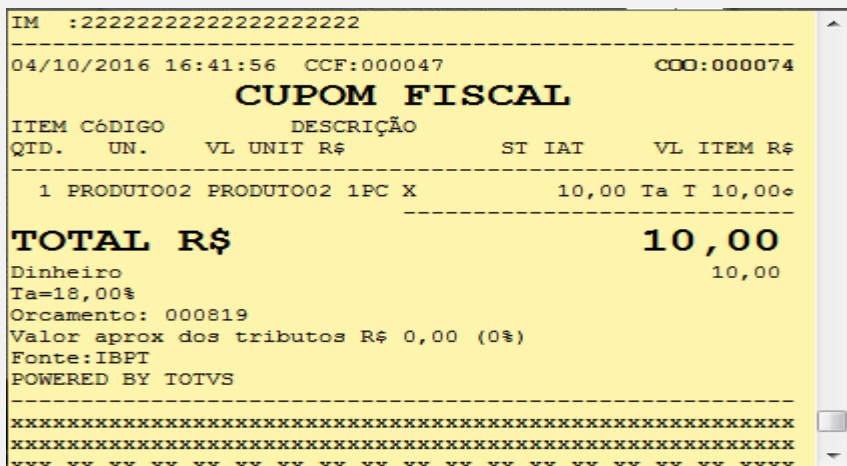

1.4 Acessar Consultas->Genérico e adicionar a tabela SE3, verificar que foram geradas comissões para os dois vendedores informados na venda.

TOTVS Série T Serviços (Microsiga) 02.9.0012

Genéricos [02.9.0012]

TOTVS | Controle de Lojas

TOTVS Série T Serviços MSSQL P12\_padrao Cxa01 04/10/2016 Grupo Totvs 1 / Filial Belo Hor

Consulta Genérica - Comissões de Vendas

Há filtros aplicados ao browse [remover](#)

Pesquisar  Filtrar

Filial	Vendedor	No. Título	Dt Comissao	Serie N.F.	Cliente	Loja	Vir Base	% Vl. Base	Comissao
D MG 01	000001	000074	04/10/2016	EP2	000001	01	10,00	10,00	1,00
D MG 01	000002	000074	04/10/2016	EP2	000001	01	10,00	10,00	1,00

SE3 - Comissões de Vendas

Dicionário Visualizar Impressão Exp. CSV Gestão de Empresas Sair Arquivo

### Teste Automatizado (Central de Automação)

### Dicionário de Dados (Codificação)

## 4. Outras Evidências