

## Evidência de Testes

Produto:	SIGALOJA
Versão:	P1180
Produto/Versão Integrado:	Não se aplica
Banco de Dados:	Todos

## 1. Evidência e sequência do passo a passo

## Teste Unitário (Codificação)

## Pré-requisitos

1. Módulo controle de lojas configurado para SAT
2. No módulo controle de lojas (SIGALOJA) acessar a rotina de Clientes - **Atualizações/Cadastro/Clientes (MATA030)** - e realizar o cadastro de um cliente com CNPJ/CPF cadastrado

Protheus 11 > Controle de Lojas > Atualizações > Cadastros

Clientes [02.9.0012]

Clientes - ALTERAR

Cadastrais | Adm/fin. | Fiscais | Vendas | Outros

Codigo\* 000002 Loja\* 01 Fisica/Jurid Fisica Nome\* PAN DA SILVA

N Fantasia\* PAN DA SILVA Endereco\* AV PAULISTA, 4001

Tipo\* Cons.Final Estado\* SP Cd.Municipio 50308

Municipio\* SAO PAULO Bairro CEP -

DDI DDD Telefone Telex FAX

Pais Descr. Pais Contato

CNPJ/CPF 240.834.042-09 RG/Ced.Estr. Ins. Estad.

Ins. Municip RG Dt.Aber/Nasc / /

E-Mail Home-Page Cod. CBO

Cod CNAE - / Insc.Rural Bloqueado Não

Complemento

## Sequência - Cancelamento de uma Venda com SAT

1. No módulo controle de lojas (SIGALOJA), acessar a rotina de Venda Assistida - **Atualizações/Atendimento/Venda Assistida (LOJA701)** - para realizar uma venda com o cliente cadastrado anteriormente, apagando o CNPJ quanto solicitado na tela de impressão do CNPJ

2. Acessar a rotina de Consulta Genérica- **Consultas/Genérico (EDAPP)** - para consultar a tabela de **Orçamentos (SL1)** e identificar se não foi realizada na gravação do campo **CGg (L1\_CGCLI)** na venda gerada

3. Acessar a rotina de excusão de orçamentos **Atualizações/Atendimento/Excl NF/Orc/Ped (LOJA140)** para realizar o cancelamento da venda gerada anteriormente

Protheus 11 > Controle de Lojas > Atualizações > Atendimento

Excluir Nf/Orc/Ped [02.9.0012] ✖

**Detalhes**

Filial: D MG 01 - Filial Amazonas | No Orcamento: 001692 | Cliente: 000002 | Nota Fiscal: 000025 | Serie: 028 | Numero PDV: 001 | Operador: C02

Dt.Emissao: | Sub Serie: | N. CGC/Cart.: | Base ICM Sol: | N.Seq.Orc:

Exclusão N.F./Orcam.

Configurar | Imprimir | Localizar | Filtrar

Filial+no Orcamento

Filial	No Orcamento	Cliente	Nota Fiscal	Serie	Numero PDV	Operador	Dt.Emissao	Sub Serie	N. CGC/Cart.
D MG 01 - Filial Amazonas	001654	910060				C02	17/04/2016		
D MG 01 - Filial Amazonas	001655	910060				C02	17/04/2016		
D MG 01 - Filial Amazonas	001656								
D MG 01 - Filial Amazonas	001657								
D MG 01 - Filial Amazonas	001658								
D MG 01 - Filial Amazonas	001660								
D MG 01 - Filial Amazonas	001661								
D MG 01 - Filial Amazonas	001662								
D MG 01 - Filial Amazonas	001663								
D MG 01 - Filial Amazonas	001665								
D MG 01 - Filial Amazonas	001666								
D MG 01 - Filial Amazonas	001667								
D MG 01 - Filial Amazonas	001668								
D MG 01 - Filial Amazonas	001669								
D MG 01 - Filial Amazonas	001670								
D MG 01 - Filial Amazonas	001671								
D MG 01 - Filial Amazonas	001672								
D MG 01 - Filial Amazonas	001673								
D MG 01 - Filial Amazonas	001674								
D MG 01 - Filial Amazonas	001675								
D MG 01 - Filial Amazonas	001676								
D MG 01 - Filial Amazonas	001677								
D MG 01 - Filial Amazonas	001678								
D MG 01 - Filial Amazonas	001679								
D MG 01 - Filial Amazonas	001680	000002	000426	EP3	001	C02	01/11/2016		
D MG 01 - Filial Amazonas	001681	000002					03/11/2016		
D MG 01 - Filial Amazonas	001682	000001	000016	028			03/11/2016		
D MG 01 - Filial Amazonas	001683	000001	000017	028	001	C02	03/11/2016		
D MG 01 - Filial Amazonas	001684	000002	000018	028	001	C02	03/11/2016		
D MG 01 - Filial Amazonas	001685	000002					03/11/2016		
D MG 01 - Filial Amazonas	001686	000002	000021	028	001	C02	03/11/2016		
D MG 01 - Filial Amazonas	001688	000002					03/11/2016		
D MG 01 - Filial Amazonas	001689	000001					03/11/2016		
D MG 01 - Filial Amazonas	001690	000002					04/11/2016		
D MG 01 - Filial Amazonas	001691	000001	000024	028	001	C02	04/11/2016		
D MG 01 - Filial Amazonas	001692	000002	000025	028	001	C02	04/11/2016		

Sair Pesquisa Ações Rel

TOTVS 2011 Série T Serviços MSSQL Ret1180 | 1 | 04/11/2016 | Grupo Totvs 1 / Filial Amazonas | F11

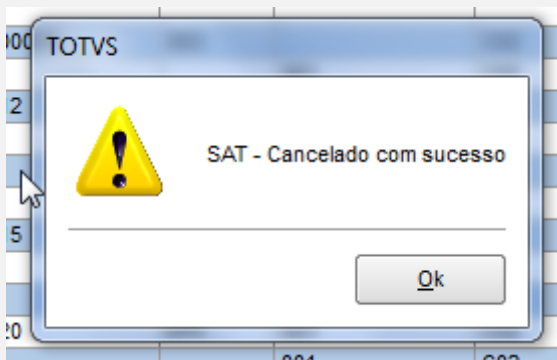

Teste Automatizado (Central de Automação)

Dicionário de Dados (Codificação)

2. Outras Evidências