

Evidência de Testes

Produto: <i>Protheus</i>	[informar o produto]
Versão: <i>11.80</i>	[Informar a versão do produto em que será executado o teste. Exemplo: P10]
Produto/Versão Integrado: <i>[obrigatório para projetos de integração]</i>	[Informar em quais linhas de produtos e versões haverá expedição]
Banco de Dados: <i>[obrigatório]</i>	[Progress, Oracle, SQL, Informix]

1. Evidência e sequência do passo a passo *[obrigatório]*

Teste Unitário (Codificação)

[Informar uma breve descrição dos testes realizados. O Print Screen de telas é opcional]

01 – No Controle de Lojas, em ambiente NFC-e, faça uma venda e anote do número da Nota Fiscal.

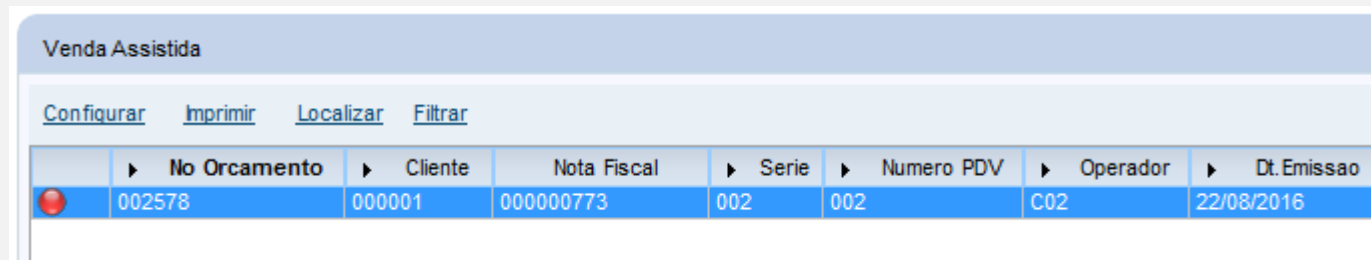

No Orcamento	Cliente	Nota Fiscal	Serie	Numero PDV	Operador	Dt. Emissao
002578	000001	000000773	002	002	C02	22/08/2016

02 – No Configurador, em Tabelas, Series de N. Fiscais, volte o número da nota para a usada anteriormente.

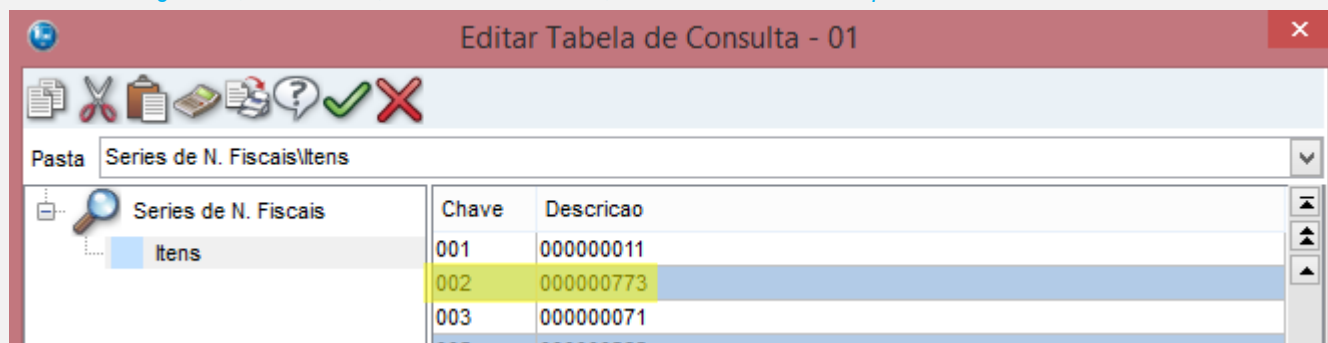

Chave	Descricao
001	000000011
002	000000773
003	000000071
005	000000000

03 – Volte no Venda Assisistida e faça mais uma venda.

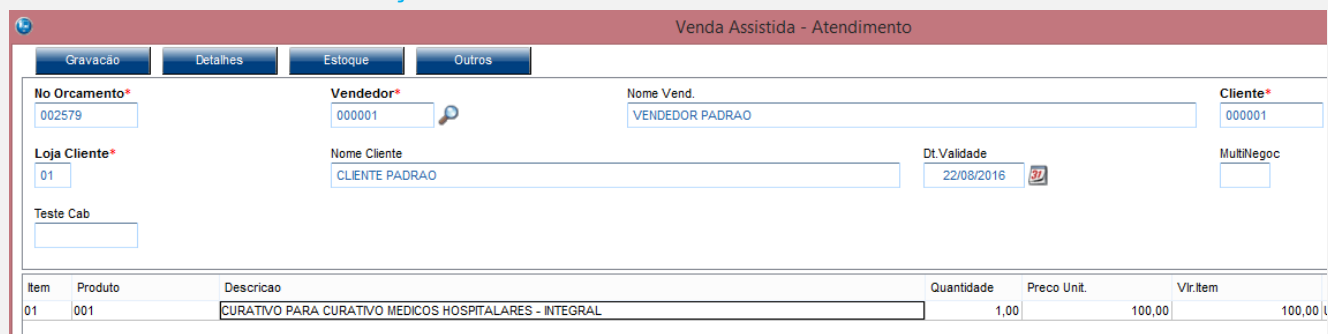

Item	Produto	Descricao	Quantidade	Preço Unit.	Vir. Item
01	001	CURATIVO PARA CURATIVO MEDICOS HOSPITALARES - INTEGRAL	1,00	100,00	100,00

04 – Como a nota já existe e já foi autorizada, haverá um erro na finalização da venda.

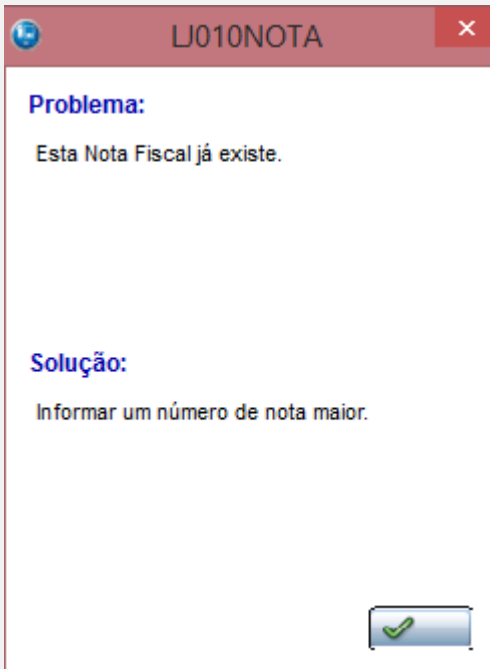

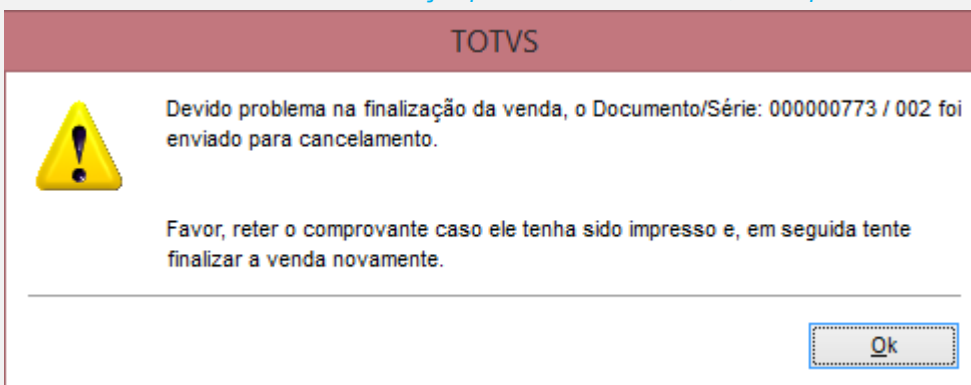

05 – Como a funcionalidade de inutilização pela SLX está habilitado, será apresentada uma mensagem:



Venda Assistida

[Configurar](#) [Imprimir](#) [Localizar](#) [Filtrar](#)

	No Orcamento	Cliente	Nota Fiscal	Serie	Numero PDV	Operador	Dt. Emissao
	002578	000001	000000773	002	002	C02	22/08/2016
	002579	000001			002	C02	22/08/2016

06 – Via APSDU, verifique que o campo LX_SITUA está como “OK”, aguardando seu processamento.

LX_FILIAL	LX_CUPOM	LX_SERIE	LX_MODAL	LX_SITUA
01	000000773	002	65	OK

07 – Após a interação do job e cancelamento, ocorrerá um erro na inclusão da nota fiscal, pois já havia sido feito uma venda com a mesma numeração.

```
##### - cUValueLog: [1]
#####
### LogLOJA HABILITADO !!! ###
#####
Processo não concluído. Verificar arquivo!SC219300.LOG
HELP: EXCL

HELP: A920EXIST
Nota Fiscal já cadastrada.

Tabela SF2 22/08/16 16:28:59
- c920Tipo      :=N
- c920Nota      :=000000773
- c920Serie     :=002 < -- Invalido
- d920Emis      :=22/08/16
- c920Client    :=000001
- c920Loja      :=01
- c920Especi    :=NFCE
-----

HELP: A100FALTA
Campos obrigatório do cabeçalho da nota
fiscal não preenchido.

Tabela AGH 22/08/16 16:29:00
Inconsistencia nos Itens
-----
```

08 – Ao invés de manter “OK”, o sistema agora atualiza o campo LX_SITUA com “ER”, indicando que houve um problema na criação dessa nota. Para maiores detalhes sobre a causa do problema, deve-se consultar o LOGLOJA.

LX_FILIAL	LX_CUPOM	LX_SERIE	LX_MODAL	LX_SITUA
01	000000773	002	65	ER

Teste Integrado (Equipe de Testes)

[Descrever a sequência dos testes realizados em detalhes e os resultados atingidos. O Print Screen de telas é opcional]

Teste Automatizado (Central de Automação) [Opcional]

[Informar as suítes executadas e descrever os resultados atingidos]

Dicionário de Dados (Codificação) [Opcional]

[O objetivo é incluir o print-screen da tela do dicionário de dados atualizado quando necessário.]

2. Outras Evidências [Opcional]

O objetivo é indicar para a equipe de Testes que a informação criada deve ser validada, como por exemplo, publicação de ponto de entrada, etc.