

Evidência de Testes

Produto: <i>PROTHEUS</i>	[informar o produto]
Versão: <i>12.0.7</i>	[Informar a versão do produto em que será executado o teste. Exemplo: P10]
Produto/Versão Integrado: <i>[obrigatório para projetos de integração]</i>	[Informar em quais linhas de produtos e versões haverá expedição]
Banco de Dados: <i>[obrigatório]</i>	[Progress, Oracle, SQL, Informix]

1. Evidência e sequência do passo a passo *[obrigatório]*

Teste Unitário (Codificação)

1. No PDV em RECEBIMENTO DE TÍTULOS, informe os campos para a busca dos títulos, selecione os desejados para o pagamento

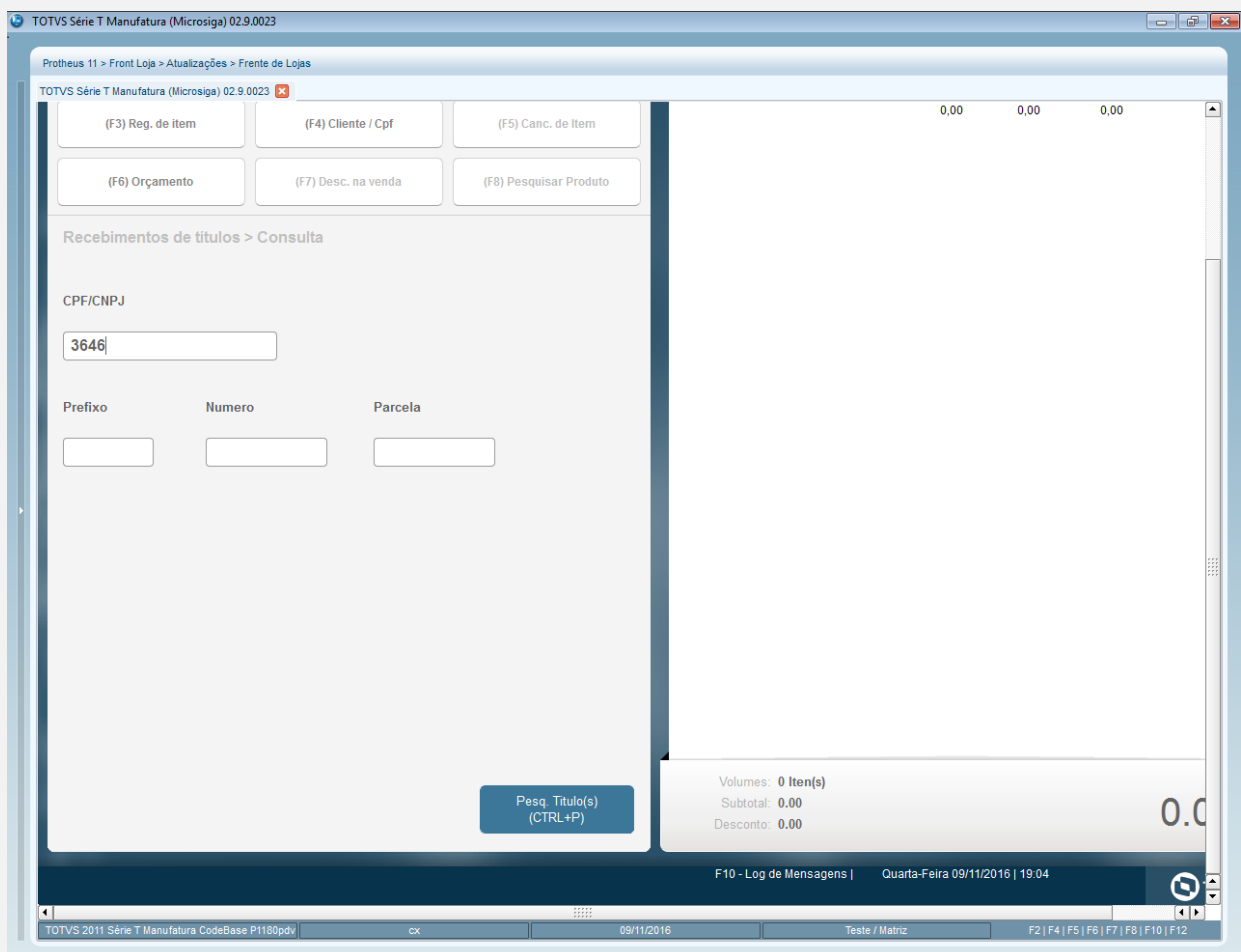

TOTVS Série T Manufatura (Microsiga) 02.9.0023

Protheus 11 > Front Loja > Atualizações > Frente de Lojas

TOTVS Série T Manufatura (Microsiga) 02.9.0023

(F3) Reg. de item (F4) Cliente / Cpf (F5) Canc. de Item

(F6) Orçamento (F7) Desc. na venda (F8) Pesquisar Produto

Recebimentos de títulos > Consulta

CPF/CNPJ

3646

Prefixo Numero Parcela

Pesq. Título(s)
(CTRL+P)

Volumes: 0 Item(s)
Subtotal: 0.00
Desconto: 0.00

F10 - Log de Mensagens | Quarta-Feira 09/11/2016 | 19:04

TOTVS 2011 Série T Manufatura CodeBase P1180pdv cx 09/11/2016 Teste / Matriz F2 | F4 | F5 | F6 | F7 | F8 | F10 | F12

2. Ao Finalizar a venda se o retorno do ponto de entrada (STCONFSALE) for FALSO(.F.) não será efetuado a baixa do título e continuará na tela de pagamento aguardando a finalização.

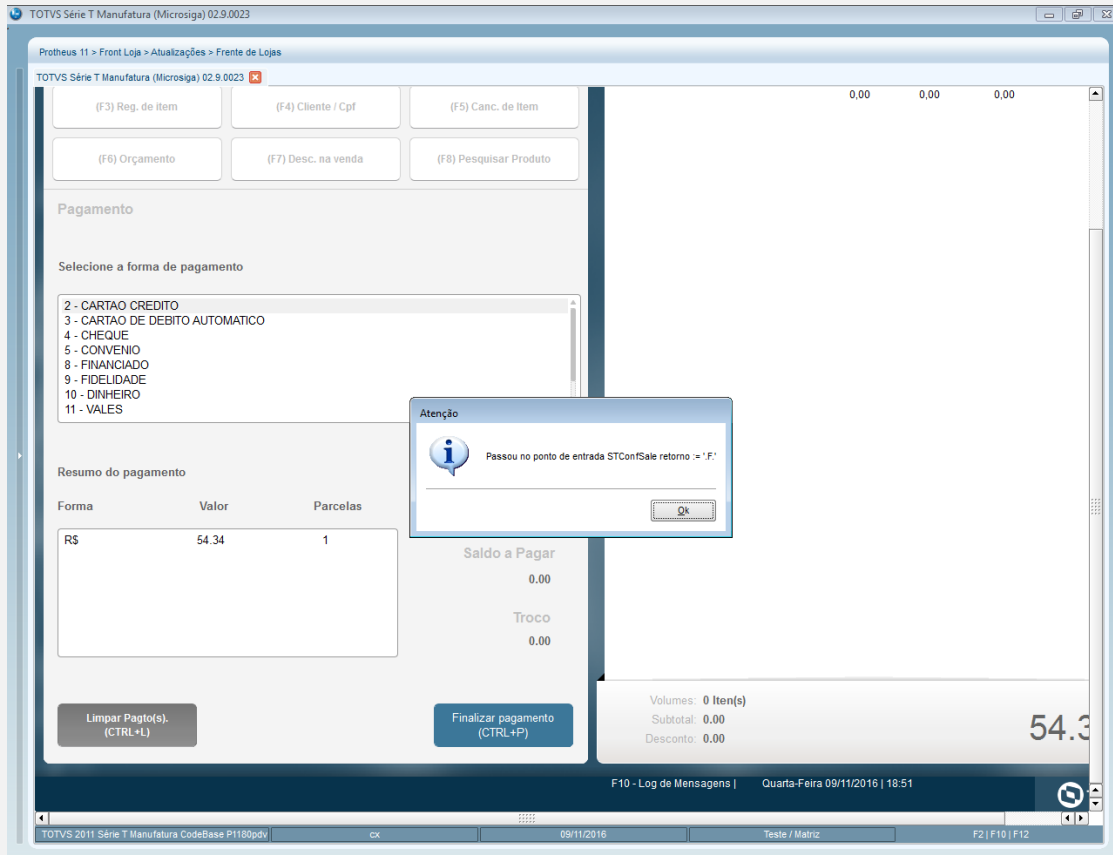

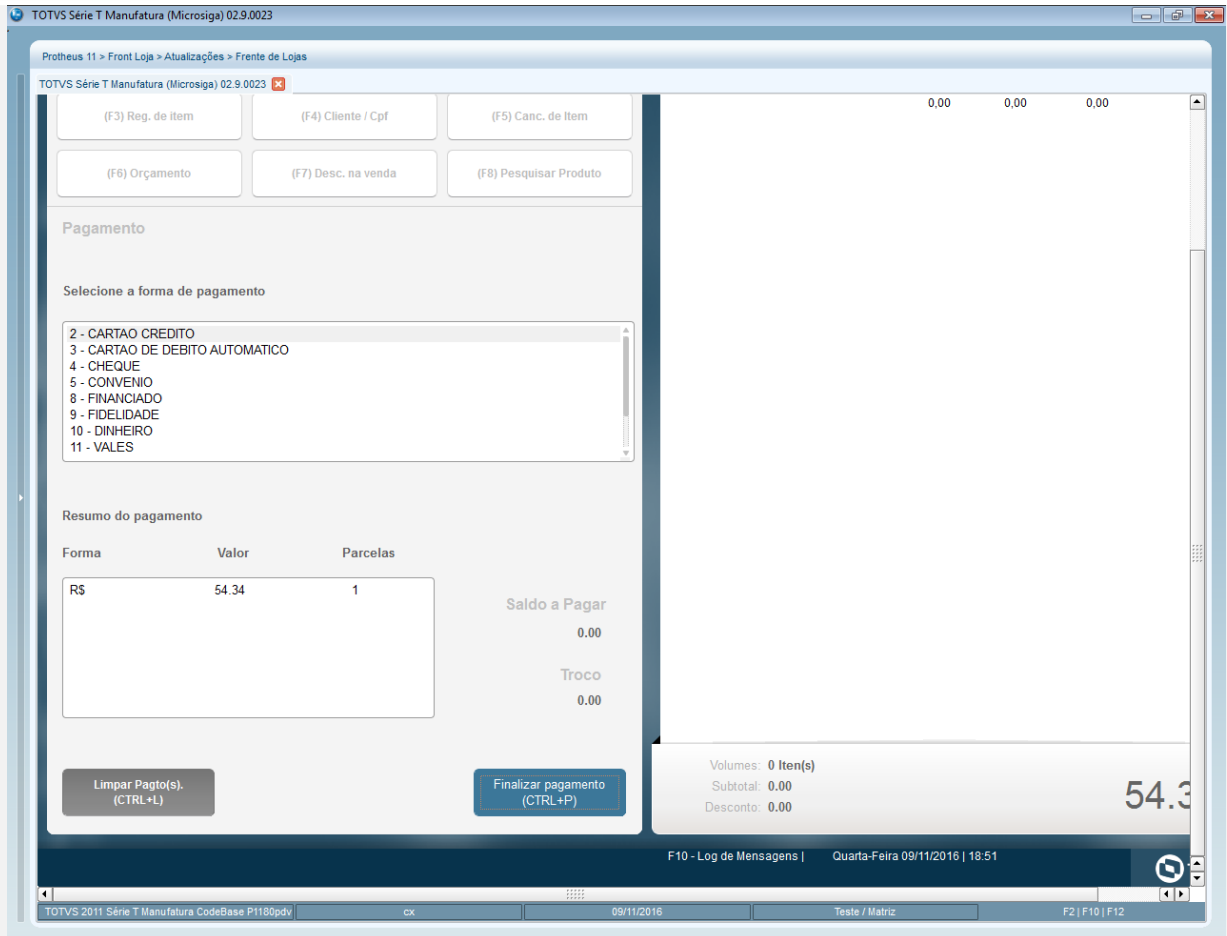

3. Ao Finalizar a venda se o retorno do ponto de entrada (STCONFSALE) for VERDADEIRO(.T.) a baixa do título e finalização do recebimento ocorre normalmente como o de costume.

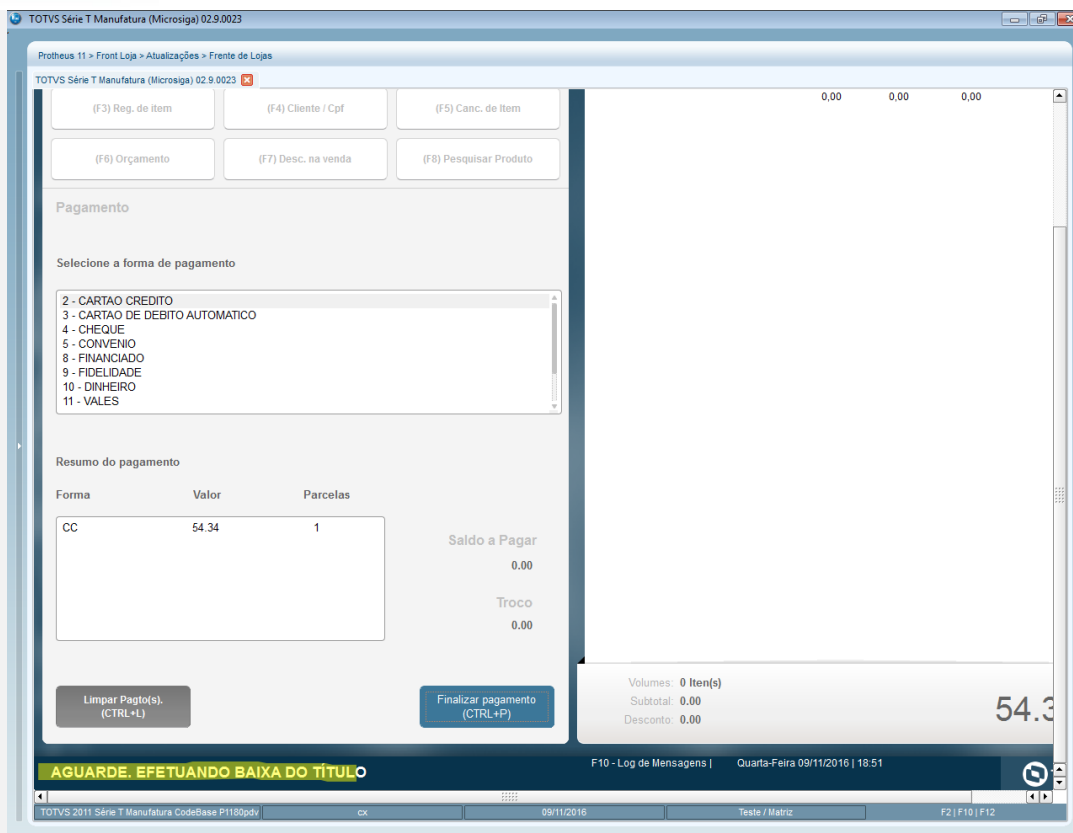

Teste Integrado (Equipe de Testes)

[Descrever a sequência dos testes realizados em detalhes e os resultados atingidos. O Print Screen de telas é opcional]

Teste Automatizado (Central de Automação) [Opcional]

[Informar as suítes executadas e descrever os resultados atingidos]

Dicionário de Dados (Codificação) [Opcional]

[O objetivo é incluir o print-screen da tela do dicionário de dados atualizado quando necessário.]

2. Outras Evidências [Opcional]

O objetivo é indicar para a equipe de Testes que a informação criada deve ser validada, como por exemplo, publicação de ponto de entrada, etc.