



Guia Rápido – Envio e Configuração de SMS

Sumário

Sumário.....	2
Guia Rápido – Inserção de Logotipo	3
1.1 Configurando os usuários médicos para liberar envio de SMS para seus pacientes.....	4
2.1 Dados necessários na ficha do paciente para efetuar o envio.....	10
3.1 Configuração para liberação de envio de SMS para o paciente	11
4.1 Envio de SMS para o paciente	13
4.2 Critério para envio de Mensagem	15
4.3 Selecione o paciente a partir do critério de envio de SMS escolhido.....	16
4.4 Escrevendo a mensagem que será enviada	18

Guia Rápido – Envio e Configuração de SMS

No PersonalMed é possível fazer o envio de mensagens aos pacientes para diversos fins.

Configurando os usuários médicos para liberar envio de SMS para seus pacientes

Abra o sistema com o usuário Administrador.



Seja bem-vindo

Identifique-se por favor para utilizar o produto **TOTVS Série 1 Saúde Personal Med**

Usuário
Administrador

Senha

[Esqueci minha senha](#)

Entrar Fechar

Versão: 12.1.13.00

Clique em Personal Services.



Clique na aba Configurações.



Clique em Configuração de usuários.

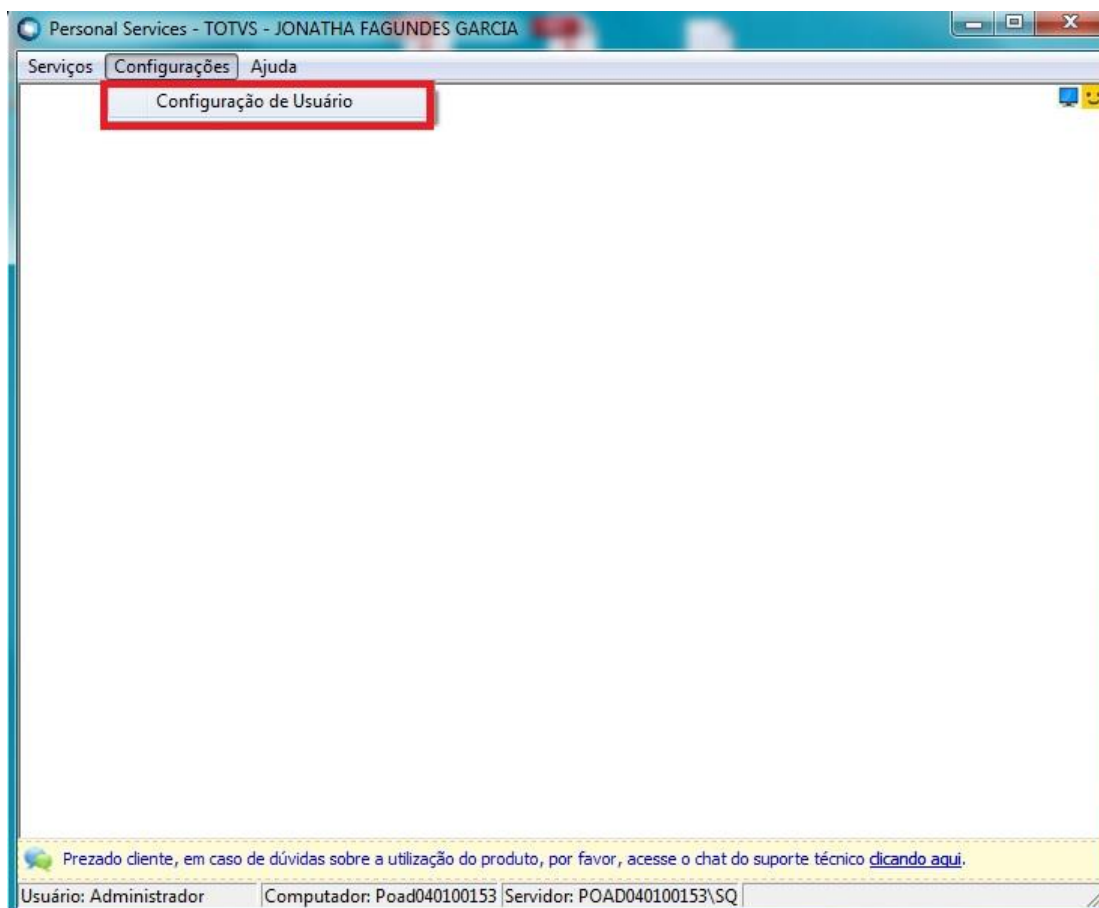

Selecione o usuário médico que deseja permitir o envio de SMS.

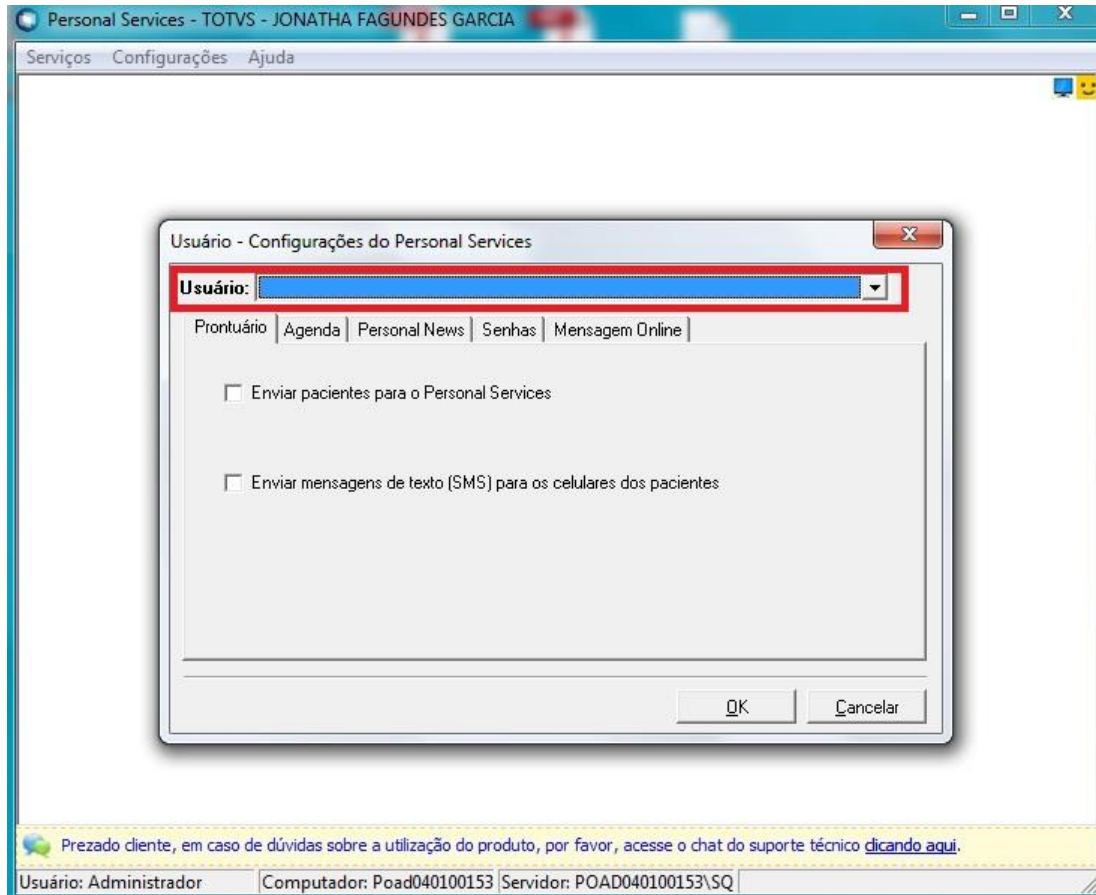

Marque o checkbox .

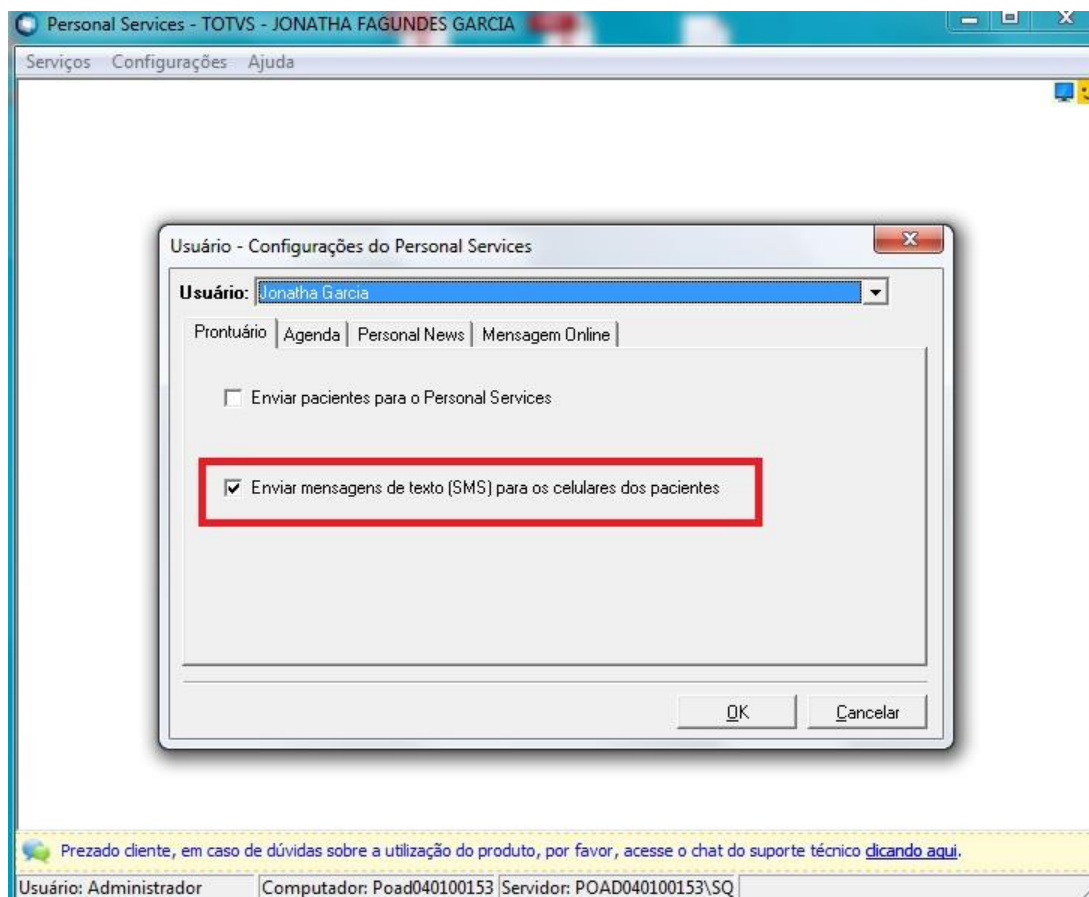

Dados necessários na ficha do paciente para efetuar o envio

- DDD
- Celular

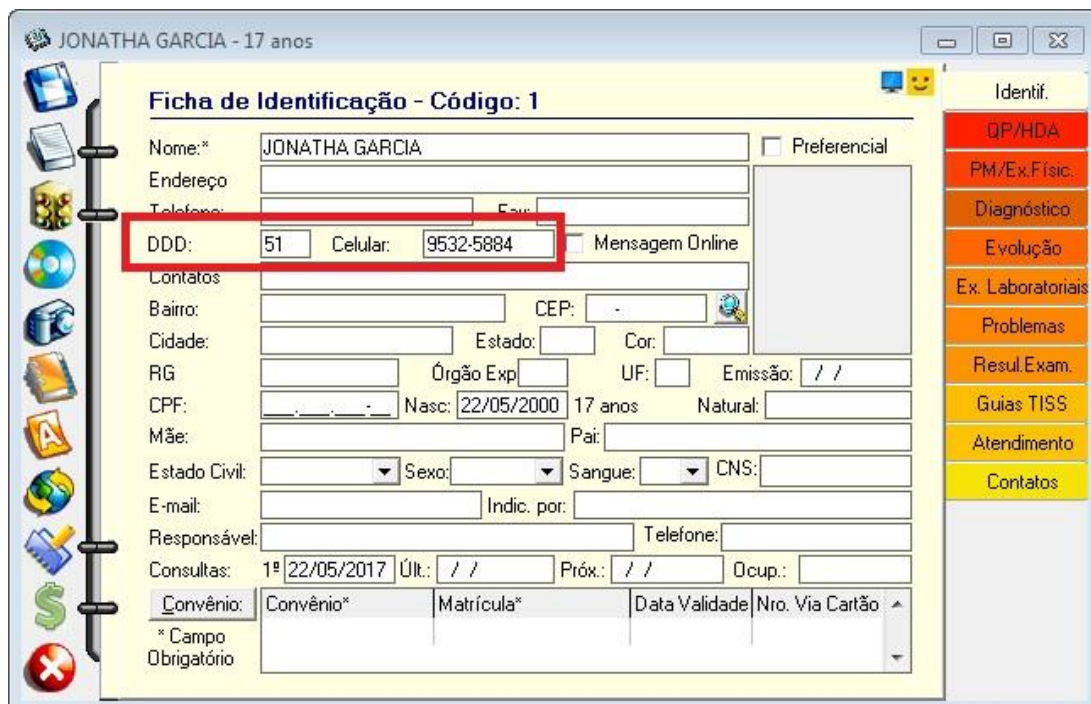

JONATHA GARCIA - 17 anos

Ficha de Identificação - Código: 1

Nome:* JONATHA GARCIA Preferencial

Endereço

Telefone: Fax:

DDD: 51 Celular: 9532-5884 Mensagem Online

Contatos

Bairro: CEP:

Cidade: Estado: Cor:

RG Órgão Exp UF: Emissão: / /

CPF: Nasc: 22/05/2000 17 anos Natural:

Mãe: Pai:

Estado Civil: Sexo: Sangue: CNS:

E-mail: Indic. por:

Responsável: Telefone:

Consultas: 1ª 22/05/2017 Últ.: / / Próx.: / / Ocup.:

Convênio: Convênio* Matrícula* Data Validade Nro. Via Cartão

* Campo Obrigatório

Identif.

- QP/HDA
- PM/Ex.Físic.
- Diagnóstico
- Evolução
- Ex. Laboratoriais
- Problemas
- Resul.Exam.
- Guias TISS
- Atendimento
- Contatos

Configuração para liberação de envio de SMS para o paciente

Clique no Ícone Personal Services.

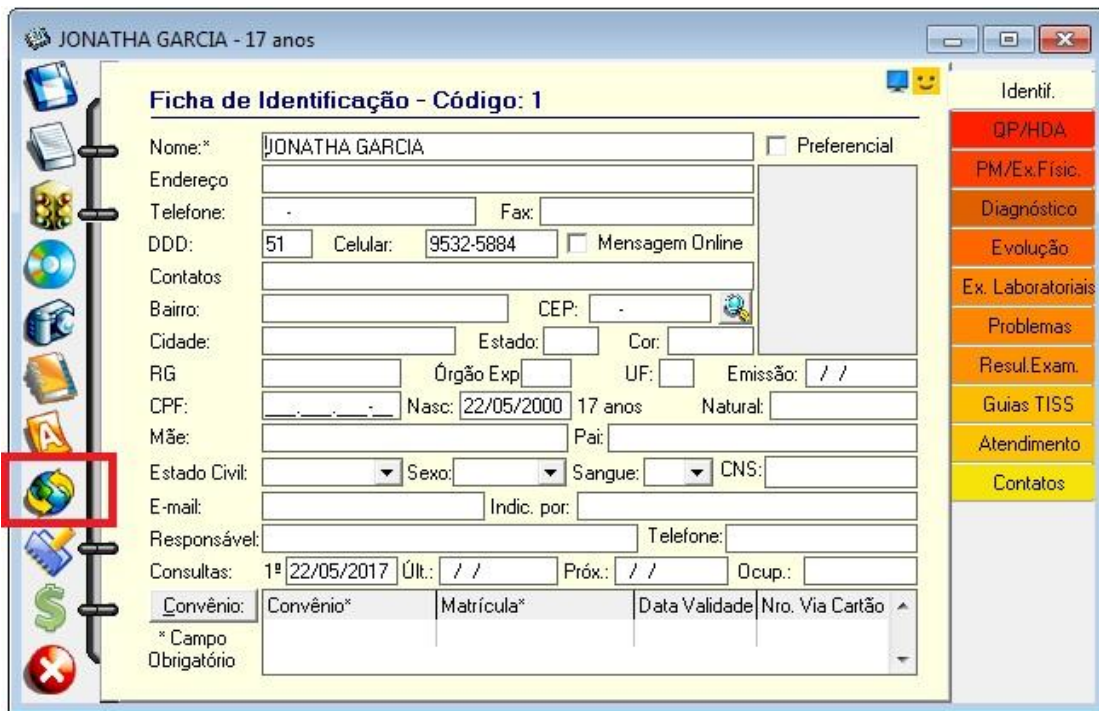

JONATHA GARCIA - 17 anos

Ficha de Identificação - Código: 1

Nome:* JONATHA GARCIA Preferencial

Endereço: _____

Telefone: _____ Fax: _____

DDD: 51 Celular: 9532-5884 Mensagem Online

Contatos: _____

Bairro: _____ CEP: _____

Cidade: _____ Estado: _____ Cor: _____

RG: _____ Órgão Exp: _____ UF: _____ Emissão: //

CPF: _____ Nasc: 22/05/2000 17 anos Natural: _____

Mãe: _____ Pai: _____

Estado Civil: _____ Sexo: _____ Sangue: _____ CNS: _____

E-mail: _____ Indic. por: _____

Responsável: _____ Telefone: _____

Consultas: 1ª 22/05/2017 Últ.: // Próx.: // Ocup.: _____

Convênio:	Convênio*	Matrícula*	Data Validade	Nro. Via Cartão

* Campo Obrigatório

Identif.

- QP/HDA
- PM/Ex.Físic.
- Diagnóstico
- Evolução
- Ex. Laboratoriais
- Problemas
- Resul.Exam.
- Guias TISS
- Atendimento
- Contatos

Clique na aba Relacionamento com paciente.

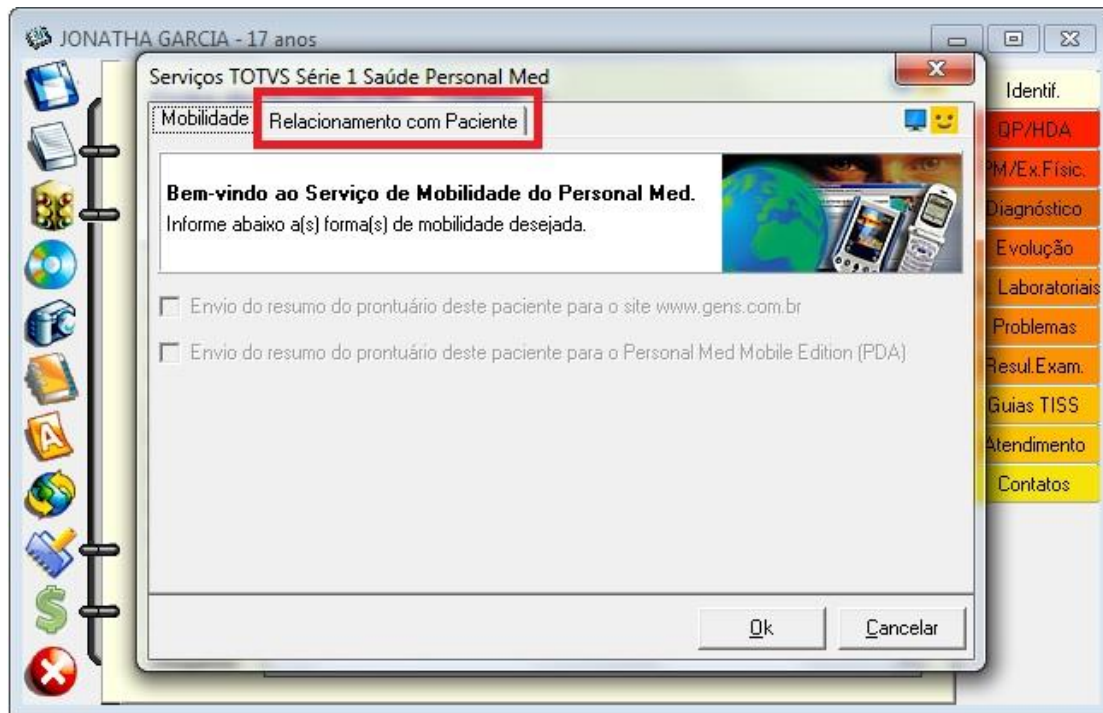

Marque o checkbox.

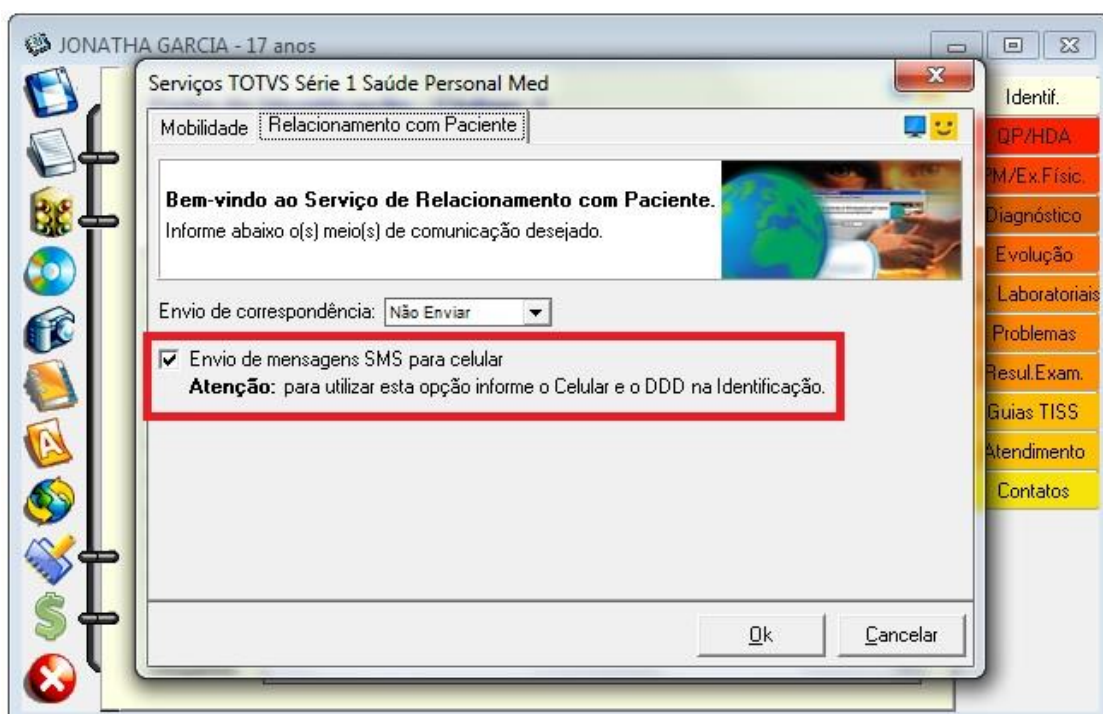

Envio de SMS para o cliente

No módulo Agenda clique no botão SMS.

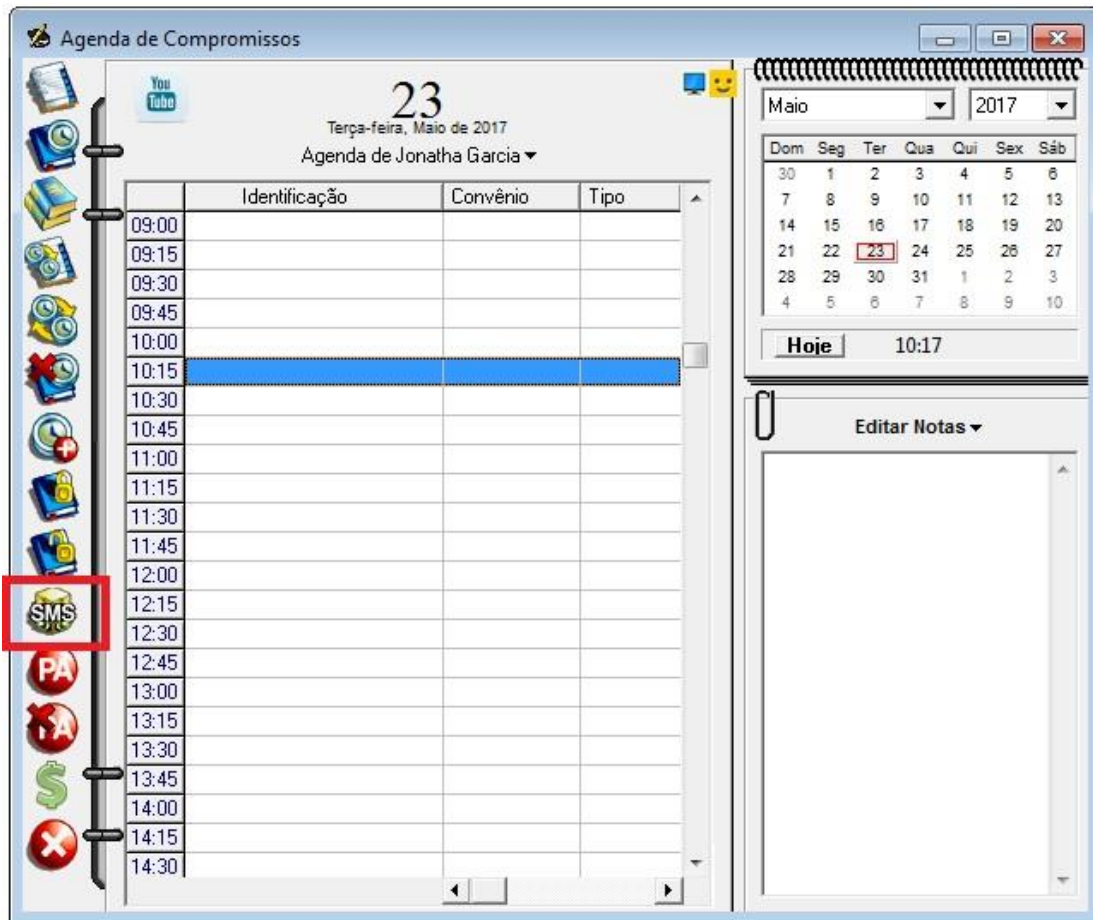

Selecione o médico a qual será filtrado a lista de pacientes para o envio.

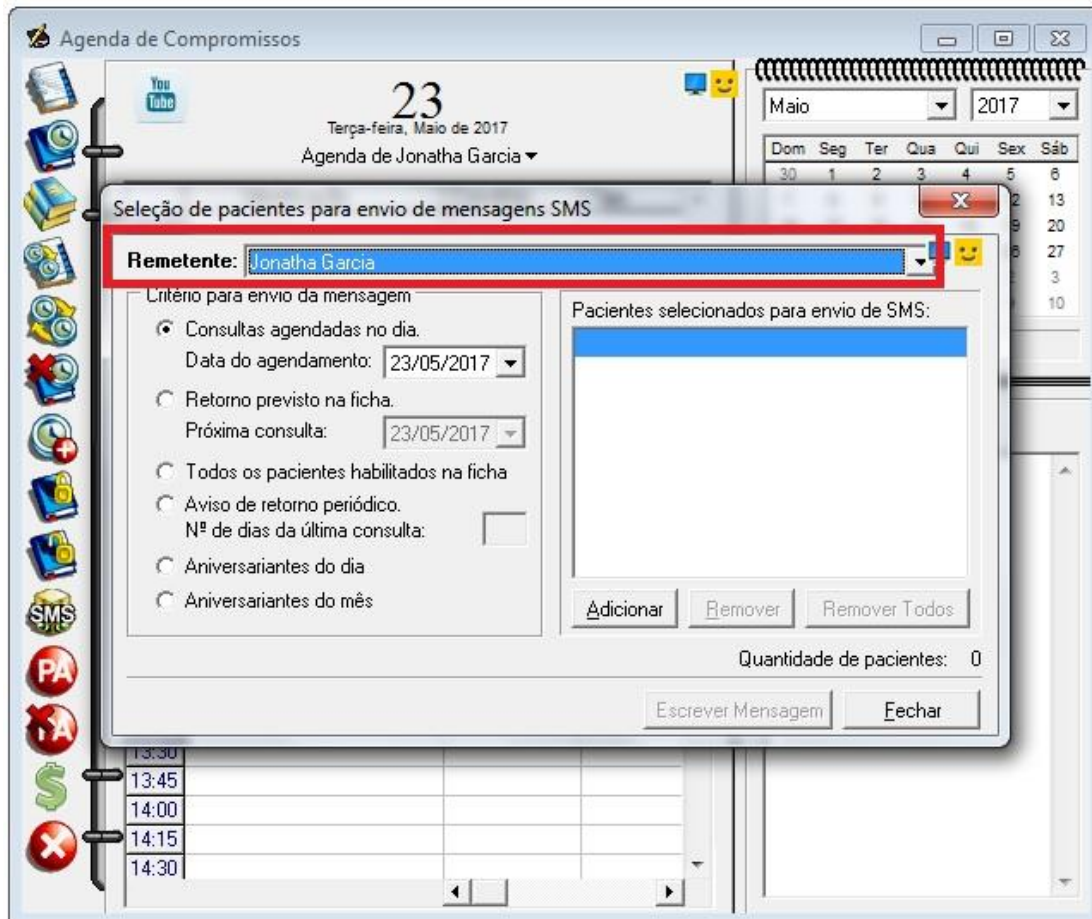

Critério para envio de mensagem

1. Consultas agendadas no dia
 - Envio de mensagem para pacientes agendados no dia selecionado
2. Retorno previsto na ficha, próxima consulta:
 - Envio de mensagem para pacientes com retorno marcado para dia selecionado
3. Todos pacientes habilitados na ficha
 - Envio de mensagem para todos pacientes que estão com checkbox do envio de SMS marcado na sua ficha
4. Aviso de retorno periódico
 - Envio de mensagem para paciente, após x dias da sua ultima consulta
5. Aniversariante do dia
 - Envio de mensagem para aniversariantes do dia
6. Aniversariante do mês
 - Envio de mensagem para aniversariantes do mês

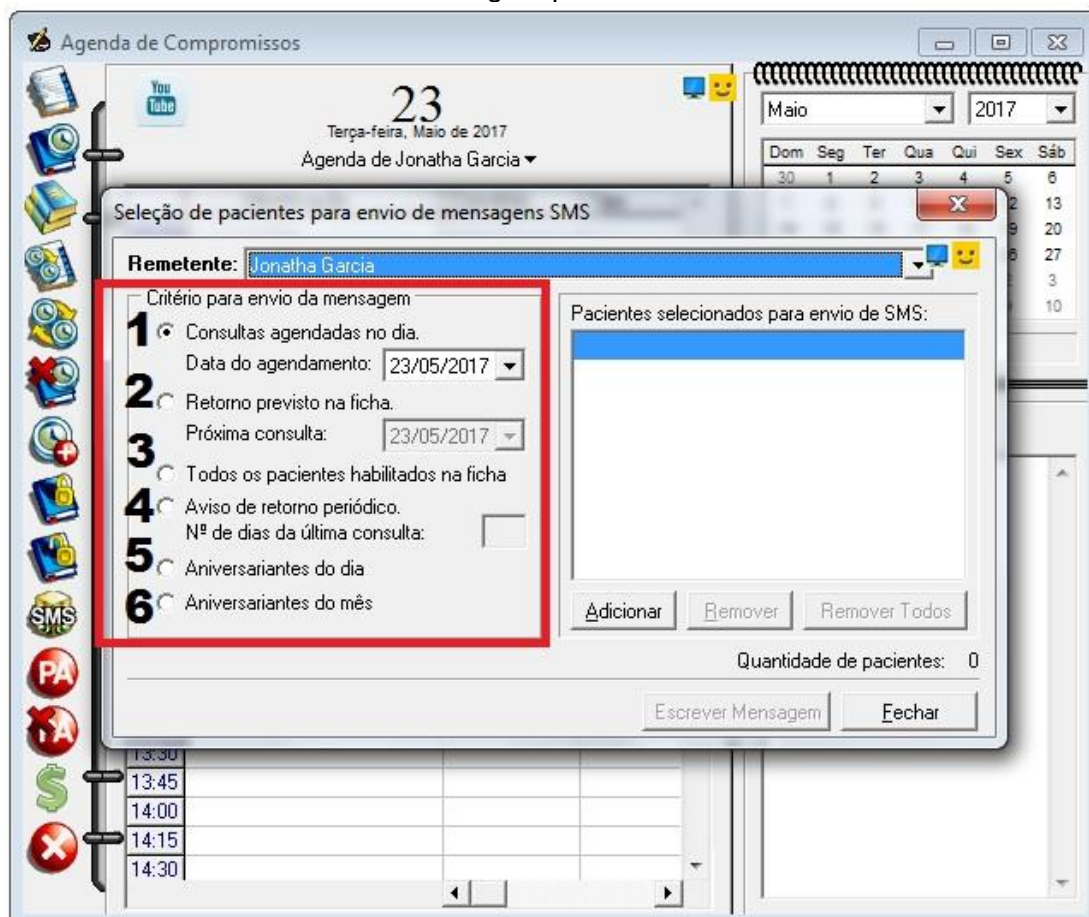

Selecione o paciente a partir do envio de SMS escolhido

Clique no botão Adicionar.

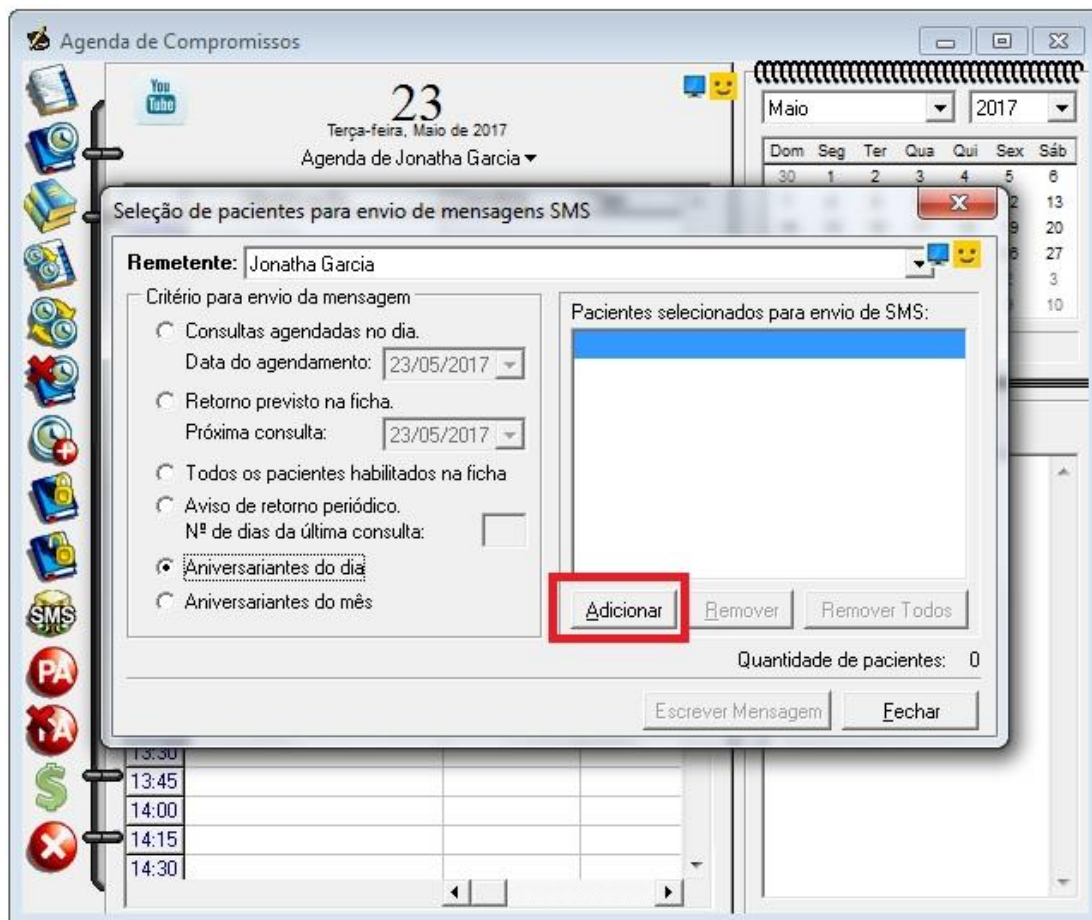

Ele irá filtrar os pacientes, após isto marque o checkbox nos mesmos e clique em Incluir.

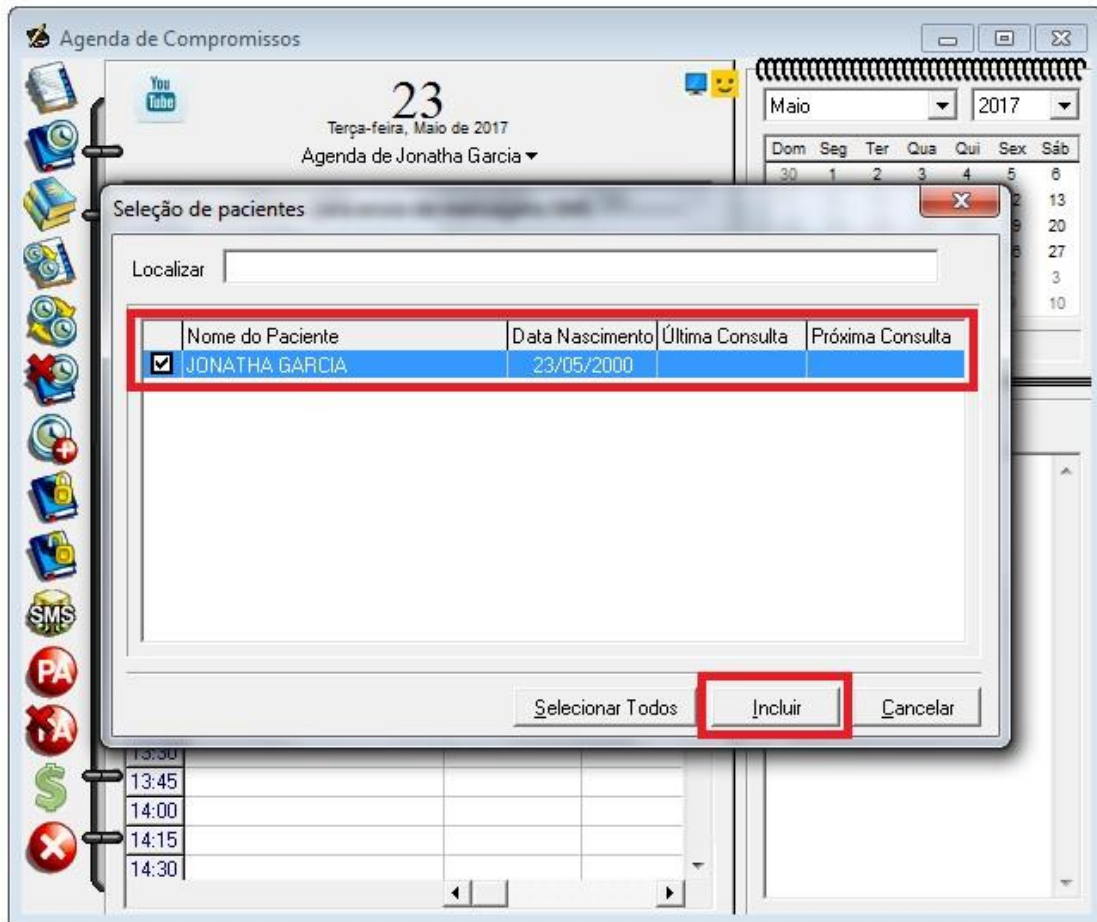

Escrevendo a mensagem que será enviada

Clique em Escrever Mensagem.

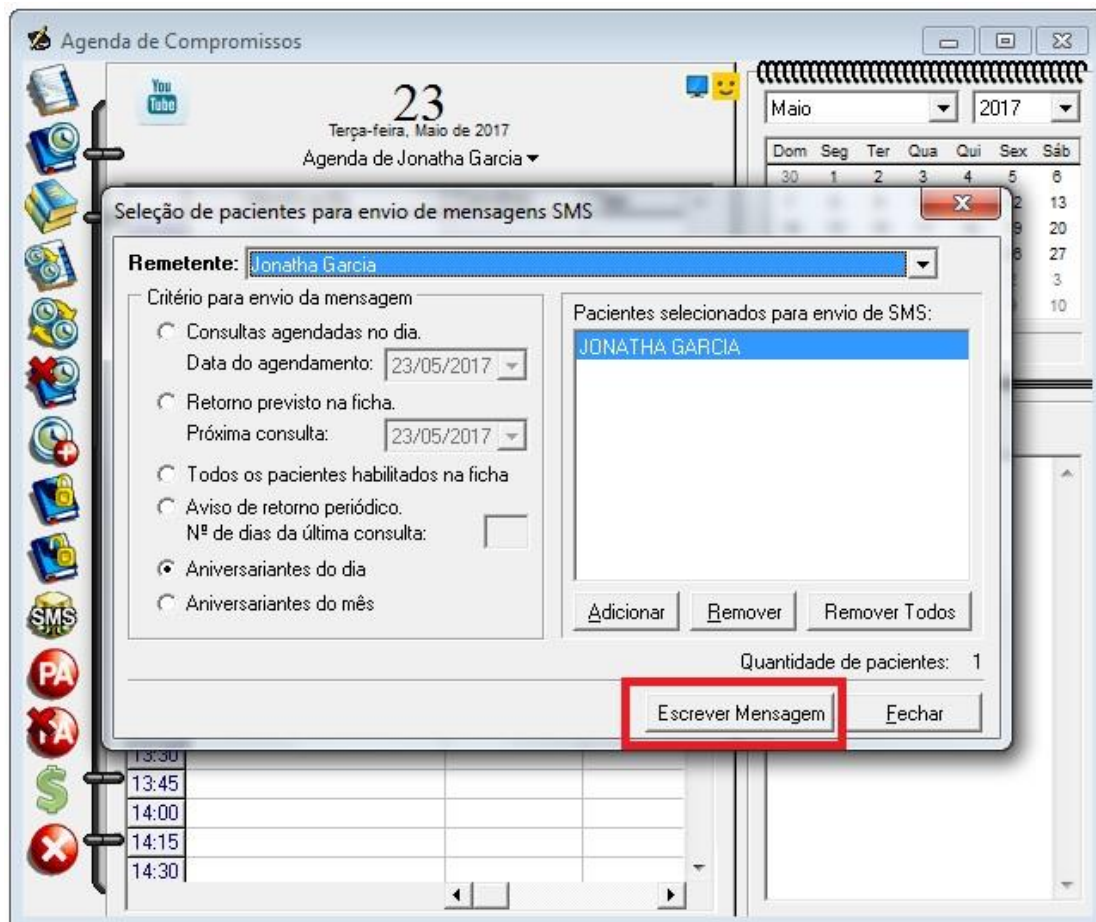

Digite a mensagem que deseja enviar para os pacientes.

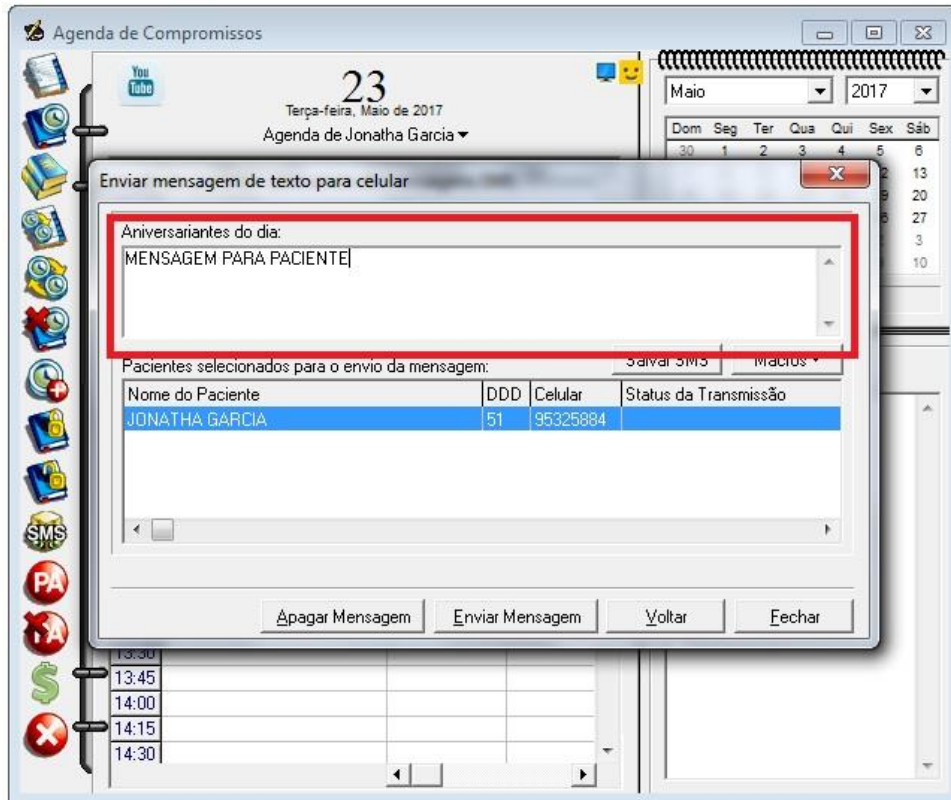

Clique em Enviar Mensagem.

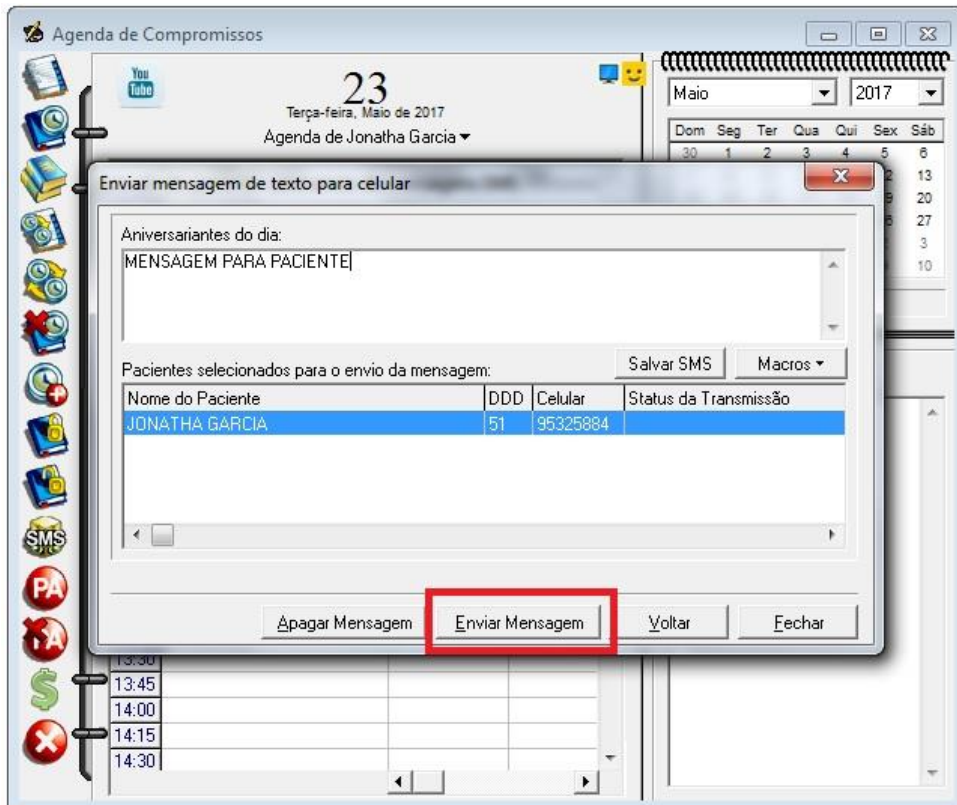

Confirme se o Status da Transmissão esta constando como Transmissão ok.

