

Apresentação

Foi criado na rotina **2016 – Cadastrar Operador e Fiscal de Caixa** na parte de “**Informação de Acesso**” nova opção com o nome **Biometria**, para que seja realizado o cadastro da biometria do usuário filtrado. Está opção somente deverá ser disponibilizada para visualização e cadastro caso a opção Biometria estiver habilitada dentro do cadastro da filial na rotina **535 – Cadastrar Filiais**.

Este tutorial orienta o usuário a realizar a integração com o leitor biométrico.

Abaixo, descrição da criação e das últimas alterações efetuadas no documento.

Tabela de Alterações		
Data	Versão	Descrição
13/07/2017	v.1.0	Criação do documento

1. Procedimentos iniciais

- Atualizar as rotinas:
 - ✓ **2016** a partir da versão 28.01.00.020
 - ✓ **2075** a partir da versão 28.00.13.092
 - ✓ **535** a partir da versão 28.01.00.001

2. Integrar com Leitor Biométrico

Antes de realizar o processo validar valor mínimo de parcela, siga os seguintes procedimentos:

- 2.1 Acesse a rotina **2000 – Atualizar Procedures de Autosserviço**;
- 2.2 Clique a aba **Menus / Permissões**;

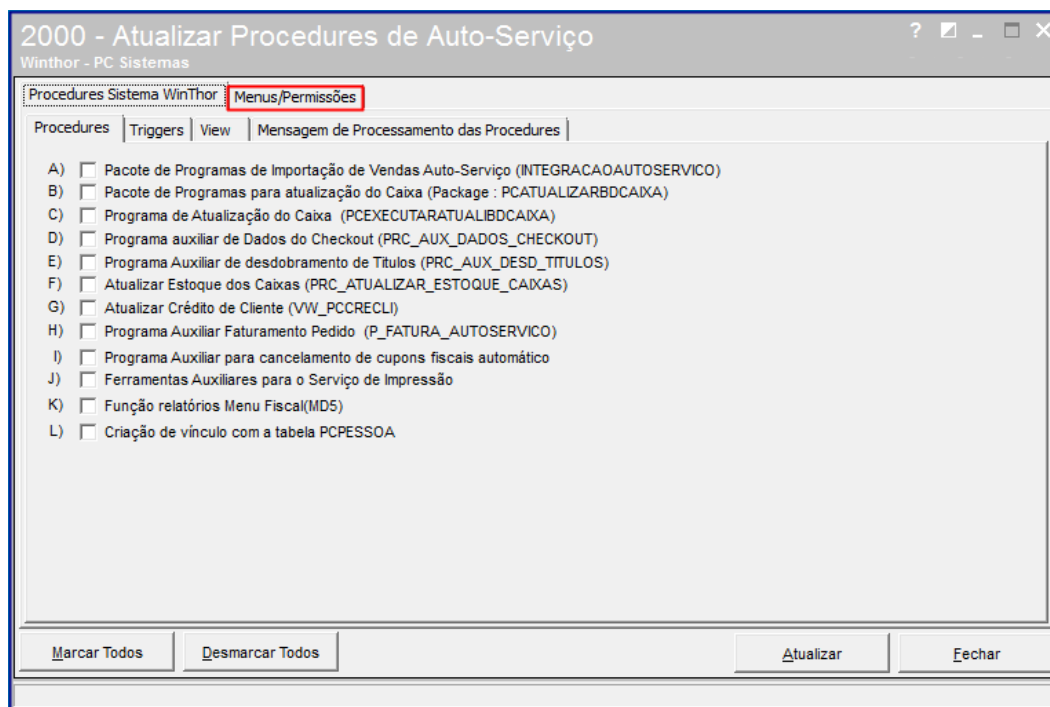

- 2.3 Selecione a opção **Gerar Permissão de Acesso (rotina 530)**;
- 2.4 Em seguida clique o botão **Atualizar**;

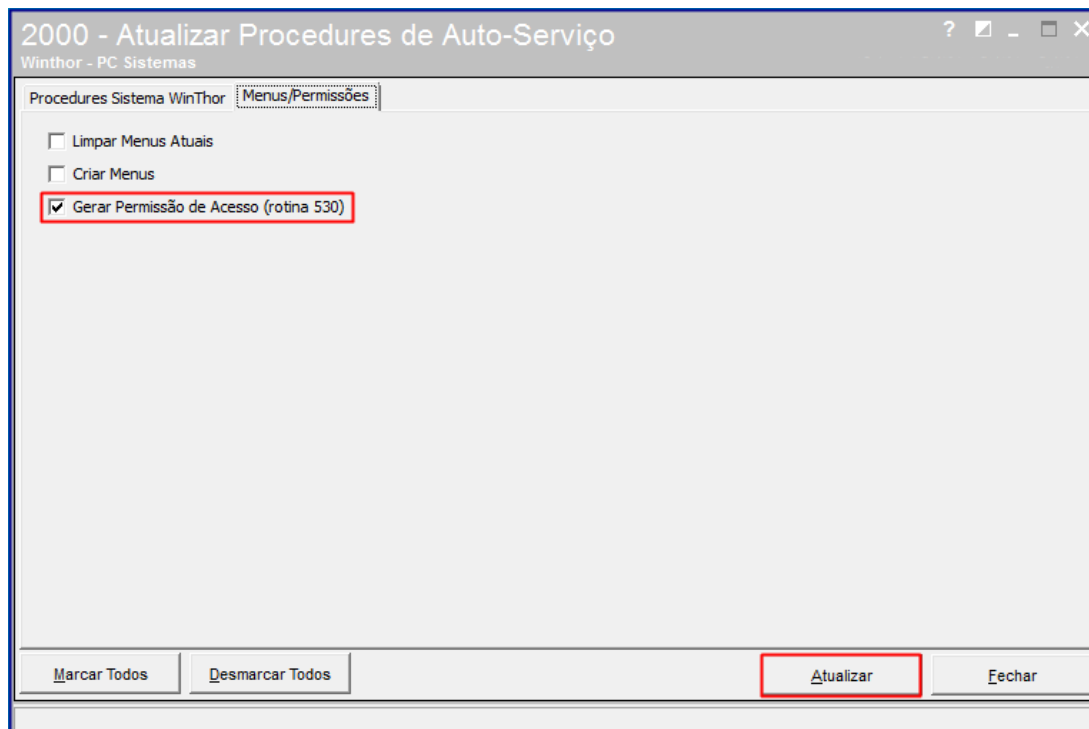

- 2.5 Acesse a rotina **530 – Permitir Acesso a Rotina**;
- 2.6 Informe a rotina **2016 – Cadastrar Operador e Fiscal de Caixa**;
- 2.7 Marque as permissões **5 – Permitir Cadastro Biométrico** e **6 – Permitir excluir dados de biometria**;
- 2.8 Em seguida clique o botão **Confirmar**;

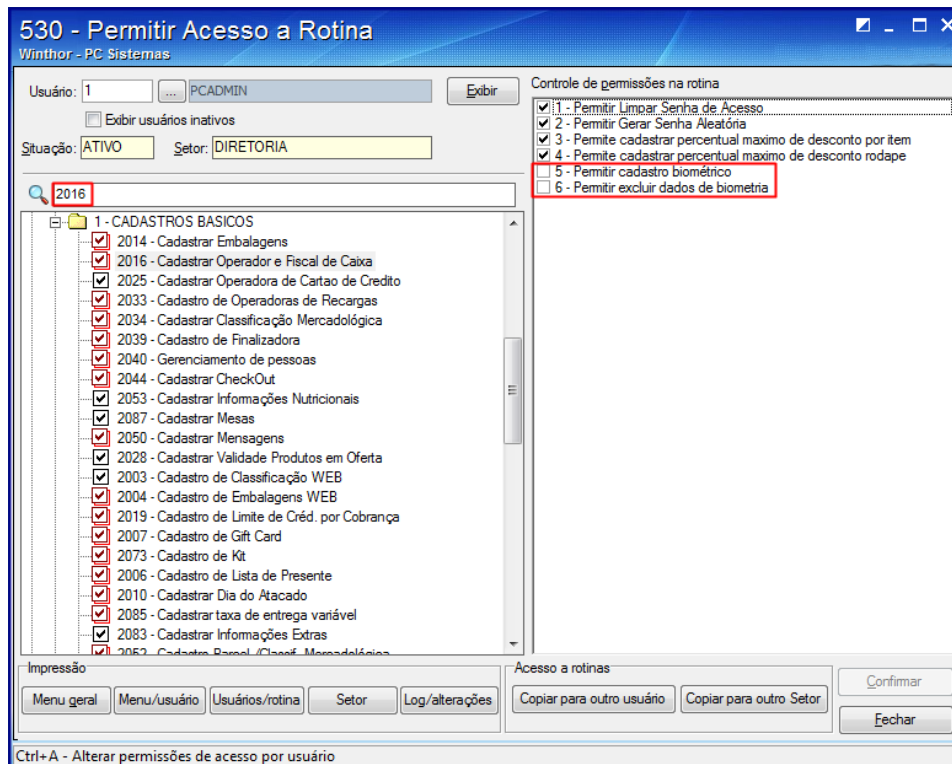

- 2.9 Acesse a rotina **535 – Cadastrar Filiais**;
- 2.10 Clique no Sinal “+”;

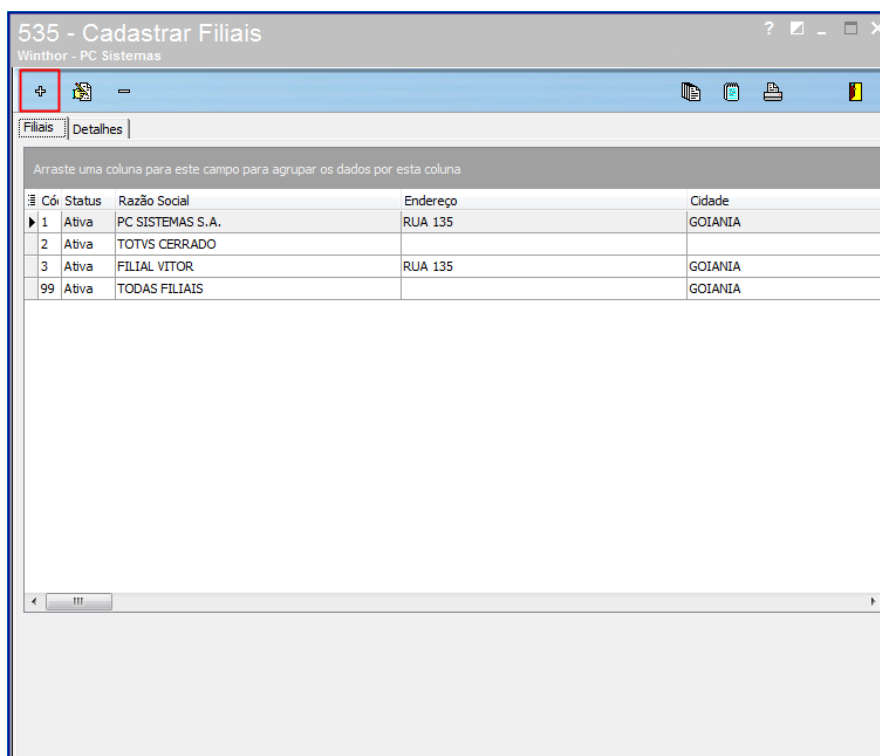

- 2.11 Preencha os campos de cadastro, conforme necessidade;
- 2.12 Clique a aba **Autosserviço**;
- 2.13 Marque a opção **BT – Biometria**, em seguida clique o botão **Confirmar**;

Cadastro
Winthor - PC Sistemas

Dados da Filial
 Código _____ Status _____ CGC _____ IE _____ GLN _____
 Razão Social _____ Fantasia _____
 Contato _____ Telefone _____
 Endereço _____ Bairro _____
 Numero _____ Cidade _____ UF _____ CEP _____ FAX _____
 EMAIL _____ End. Comp. _____ Cód. Cliente _____
 Cód. Grupo _____ Filial Prod. _____ Cód. Fornec. _____ Cód. Grupo Filial _____
 Próx. Nº Nota _____ Próx. Num. Nota Dev. Cli. _____ Próx. Num Orç. _____ Próx. Num. Controle Orç. _____ Próx. Num. Nota D. _____

Administração Interna do Estoque **Auto-Serviço** Conhecimento de Frete Dados da Transportadora Despesas Acessórias Emis: <>

Usa Numeração de NF separada para ECF
 Utiliza código de barras da embalagem

Tipo de Identificação
 US - Usuario e Senha CT - Cartão
 CS - Cartão e Senha **BT - Biometria**

Pesquisar Confirmar Cancelar

- 2.14 Acesse a rotina **2016 – Cadastrar Operador e Fiscal de Caixa**;
- 2.15 Na aba **Cadastro**, clique em **Incluir**;

2016 - Cadastrar Operador e Fiscal de Caixa
Winthor - PC Sistemas

Cadastro | Filtros-F5 | Resultado da Pesquisa-F6
 Incluir
 Editar
 Excluir
 Pesquisar
 Pesquisar
 Limpar Campos
 Relatório
 Imprimir
 Outros
 Fechar

Matricula _____
 Nome Usuário _____
 Usuario do Banco _____
 RCA _____

Situação
 Ativos Todos Inativos

Função
 Operador de Caixa
 Fiscal de Caixa

2.16 Preencha os campos do cadastro conforme necessidade;

2.17 Clique o novo botão **Biometria**;

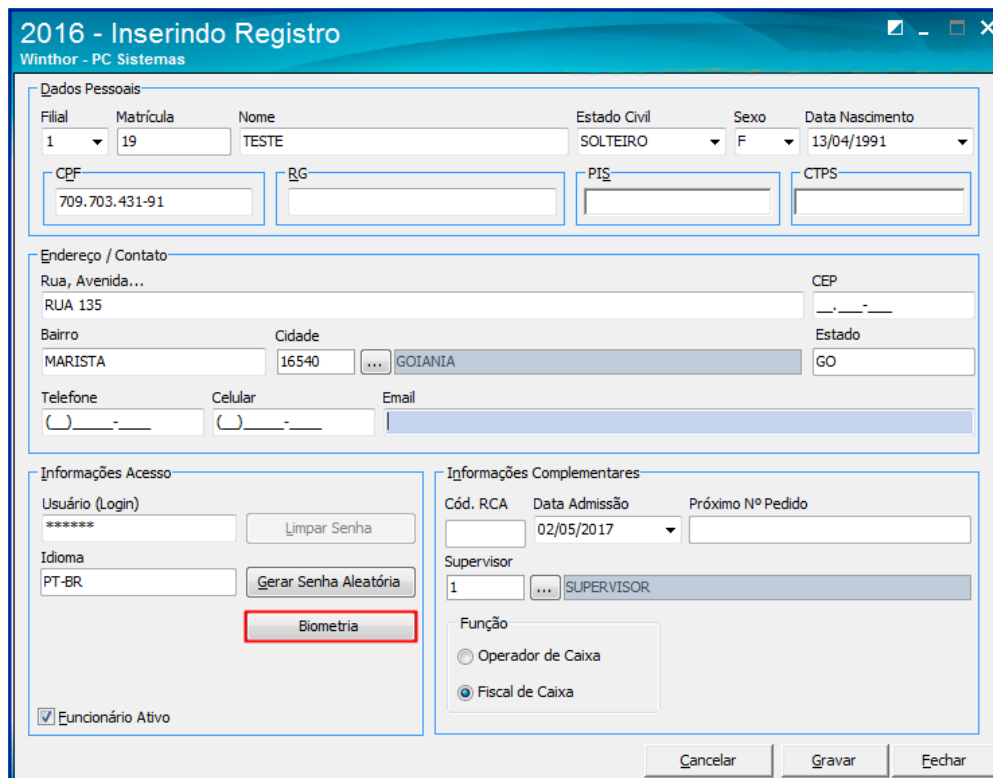

2.18 No campo **Dedo Prioritário**, informe o dedo que será o prioritário;

2.19 Em seguida clique o botão **Ler**;

Observação: para ler os demais dedos, clique o botão **Próximo**;

2.20 Após a gravação de todos os dedos, clique o botão **Confirmar**;



2.21 Acesse a rotina 2075 – Frente de Caixa;

2.22 Ao utilizar qualquer processo que necessite da senha do fiscal de caixa, será apresentado da seguinte forma:

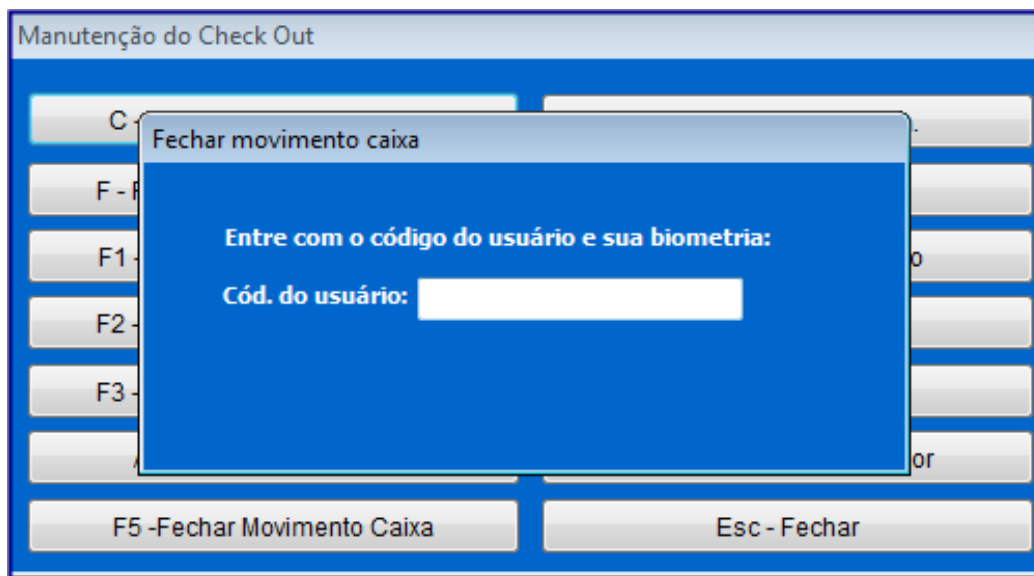

2.23 Informe o Código do usuário;

2.24 Em seguida será solicitada a biometria;

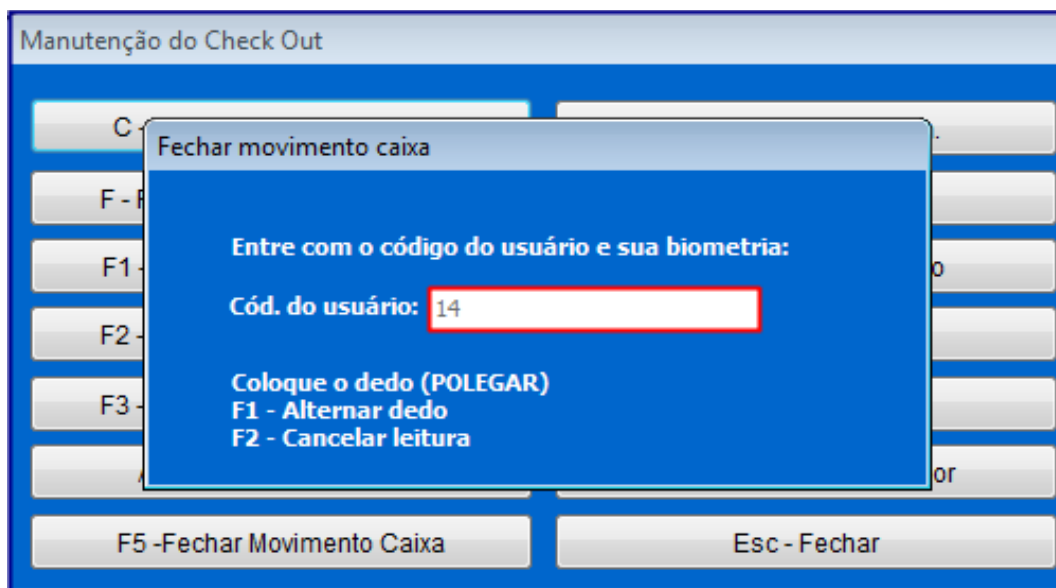

Mantenha o **WinThor Atualizado**, assim você proporciona o crescimento da sua empresa através de soluções criadas especialmente para o seu negócio!

Estamos à disposição para mais esclarecimentos e sugestões.

Fale com a PC: www.pcsist.com.br
Central de Relacionamento - (62) 3250 0210