

Profiler SQL 2005 e 2008

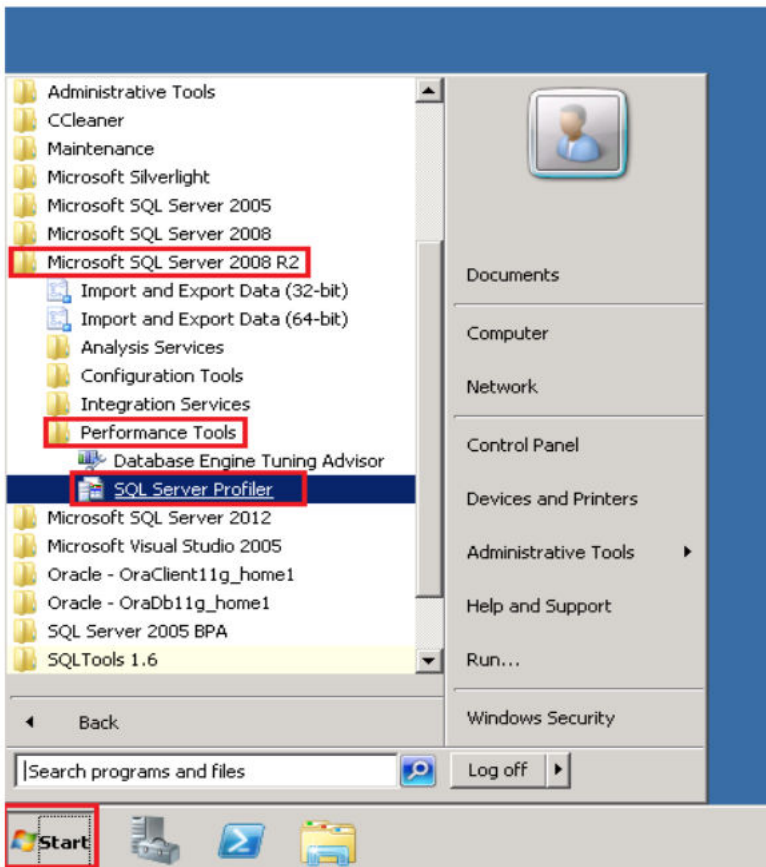

1. Acesse o SQL Server Profiler e siga os procedimentos abaixo:



Acesse no menu iniciar > Todos os Programas > Microsoft SQL Server 2008 R2 > Performance Tools > SQL Server Profiler.

2. Será aberta a janela principal do Profiler.
3. Clique no ícone New Trace conforme figura abaixo:

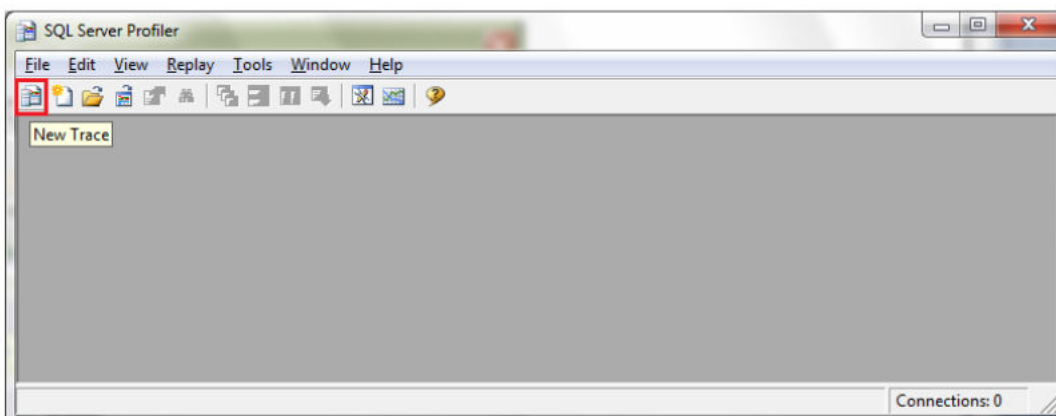

4. Será aberta a tela para logar no servidor conforme abaixo:



Em *SQL Server* informar o nome do servidor que se encontra o banco de dados. Caso seja Administrador da máquina poderá utilizar **“Windows authentication”**, caso contrário utilizar **“SQLServer Authentication”** e logar com o usuário SA.

5. Será exibida a janela abaixo, solicitando o nome do Arquivo de Trace (Trace name), neste deve ser colocado qualquer nome:

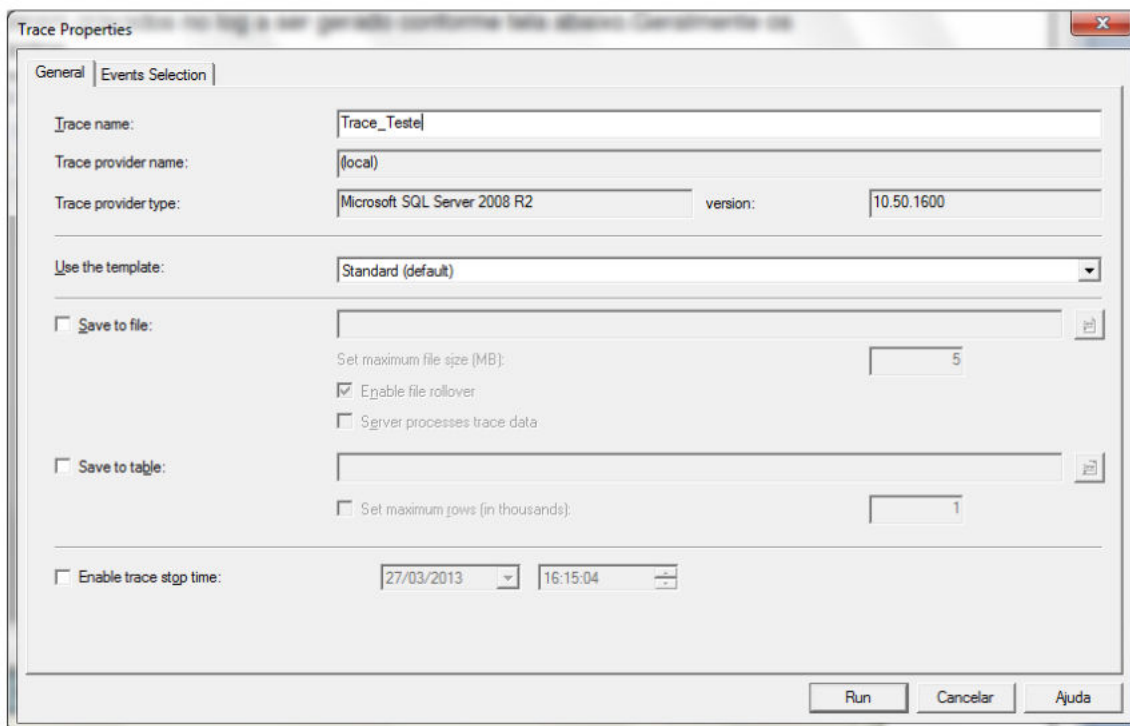

6. Selecione a guia Events Selection:

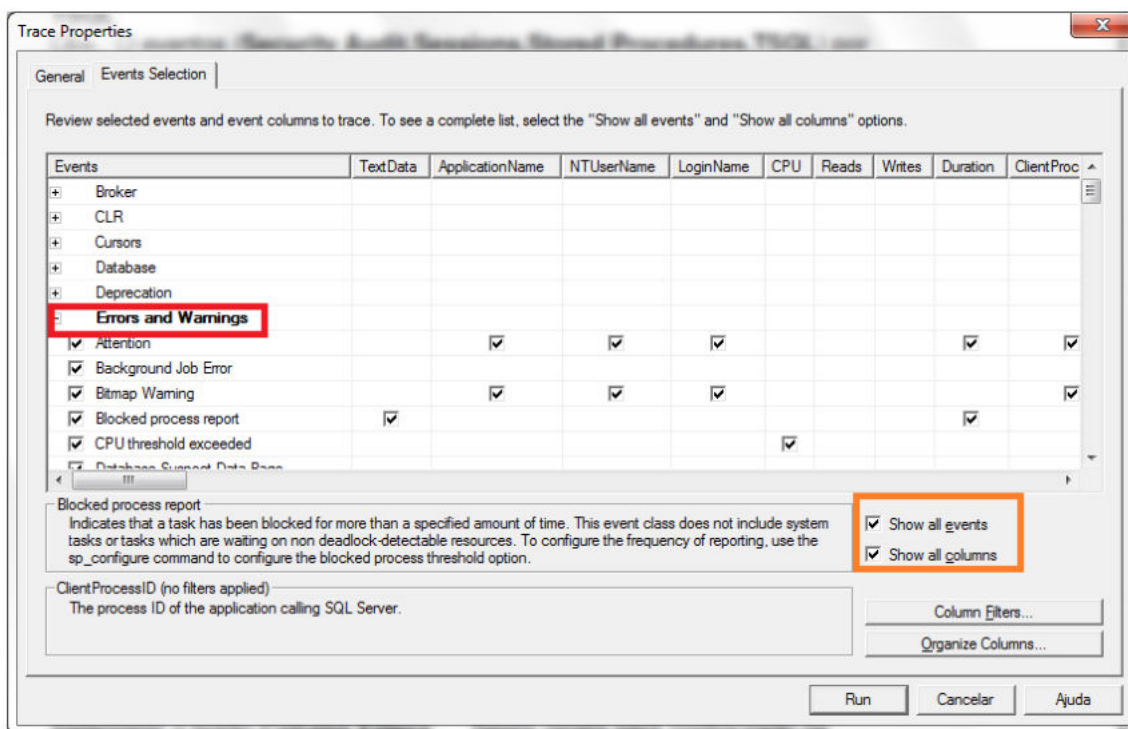

Marque as opções "Show all events" e "Show all coluns" para que possa ter uma melhor visualização dos eventos, na coluna **events** marque os eventos que você deseja que sejam gravados a serem gravados no log a ser gerado conforme tela abaixo. Geralmente os eventos a serem adicionados são: **Errors and Warnings** (Conforme print acima)

Stored Procedure,

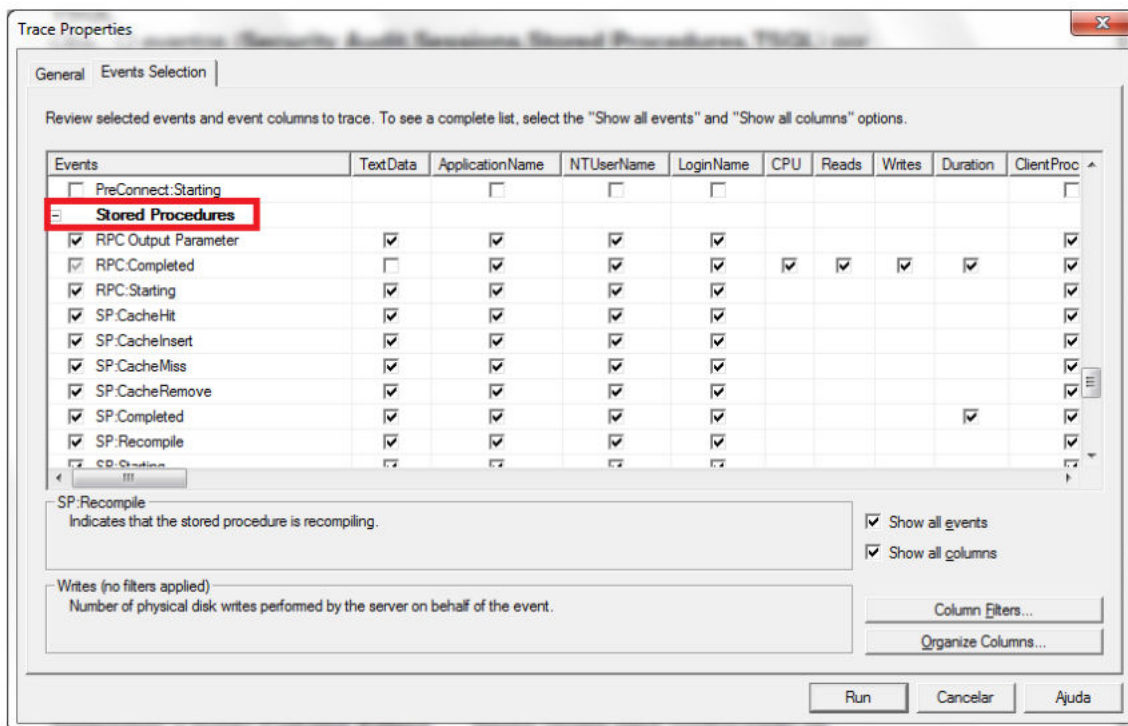

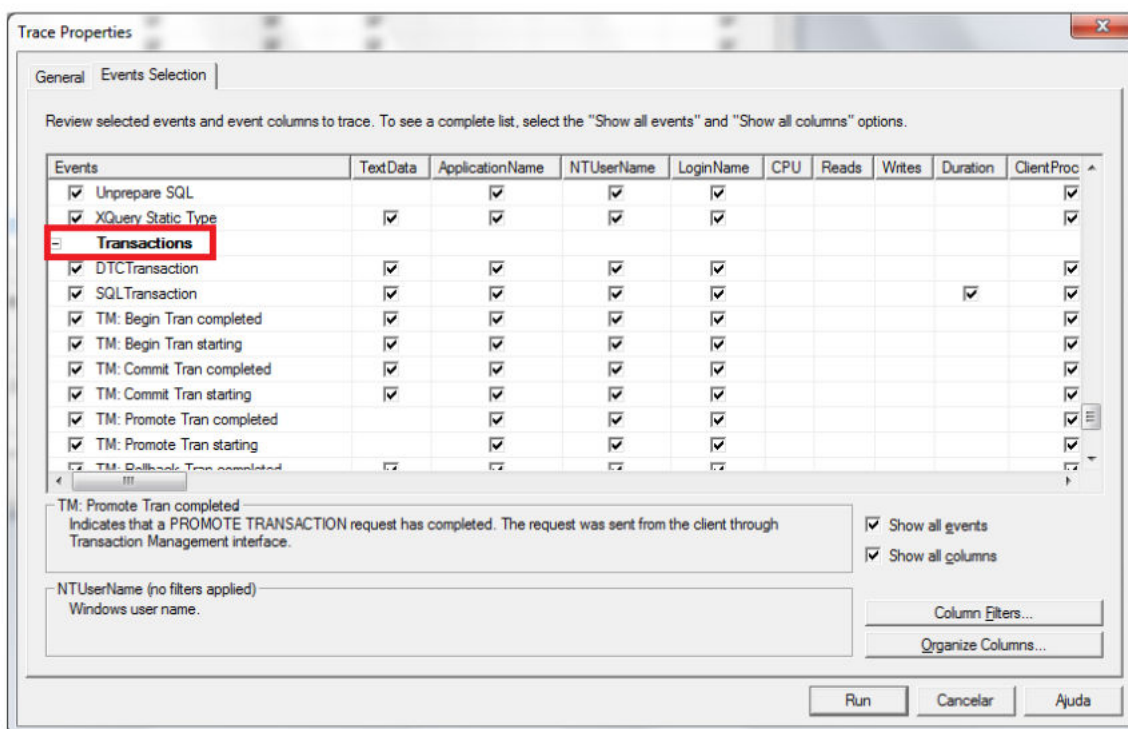
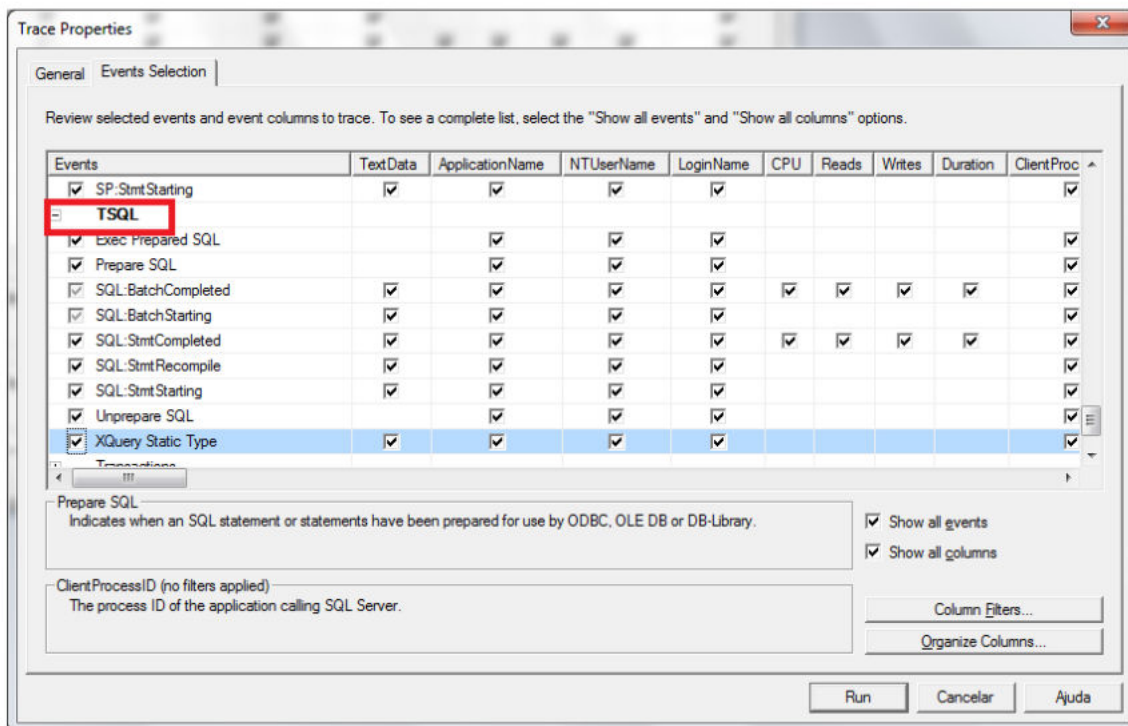
Transactions:**TSQL:**

Obs.: O eventos (**Security Audit, Sessions, Stored Procedures, TSQL**) por padrão vêm marcados podendo manter os mesmos.

7. Selecione o botão Column Filters:

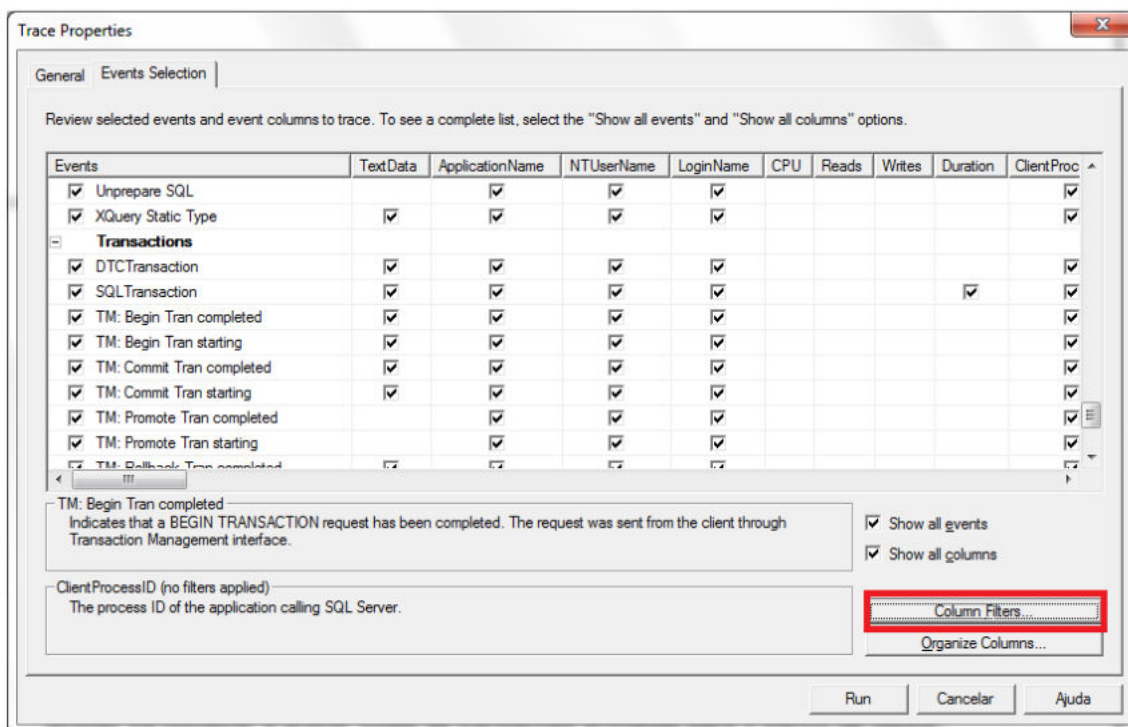

Selecione o botão **Column Filters**. Nesta janela serão configurados os “critérios” para realizar a monitoração do log, desta forma podemos monitorar isoladamente o que uma determinada estação esta realizando no banco de dados especificado, deverá ser configurado os critérios:

DataBaseName:

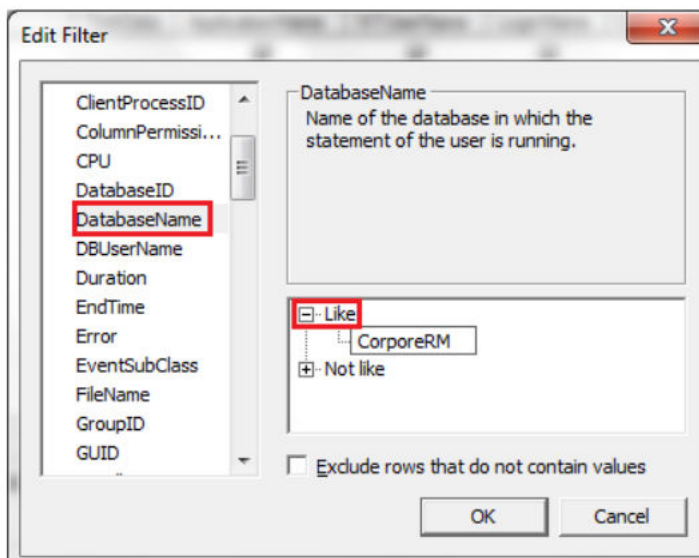

DataBaseName expandir (clicar no sinal de + “mais” ao lado deste critério) e no item **like** adicionar o nome do banco de dados Ex: EXEMPLO, CORPORE.

Obs.: Caso não saiba o nome do banco de dados, este poderá ser verificado na propriedade **DATABASE NAME** do alias no **BDE**.

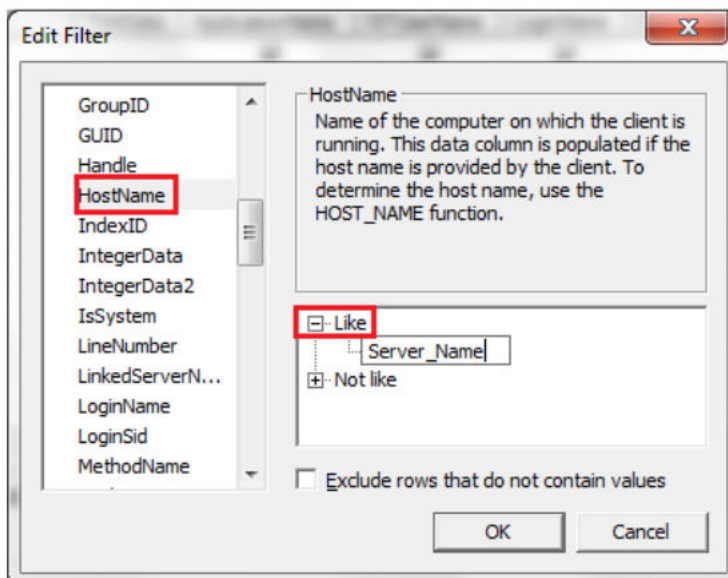
Host Name:

Conforme citado acima o outro critério a ser configurado será o HostName, neste deverá ser adicionado o nome da máquina na rede Ex: SERVER, STENOVATO.

- 8. Após os procedimentos acima tiverem sido executados, clique no botão ok e logo em seguida no botão RUN:**

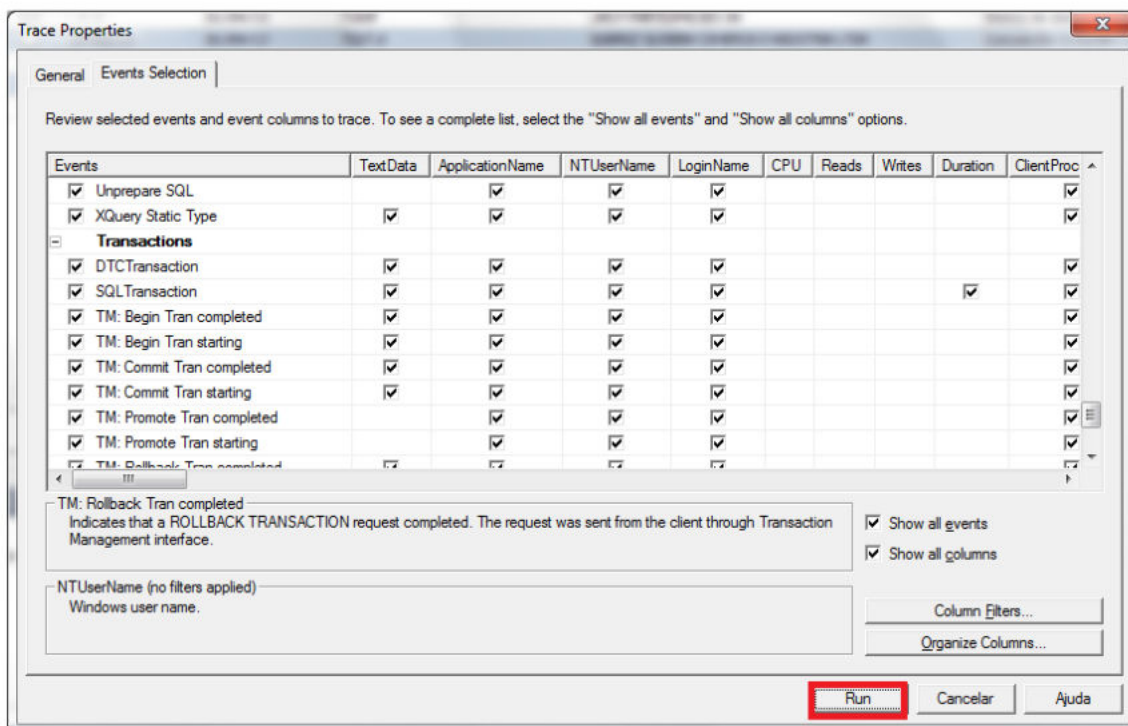

9. O Profiler irá começar a gravar todas as transações enviadas para o banco de dados:

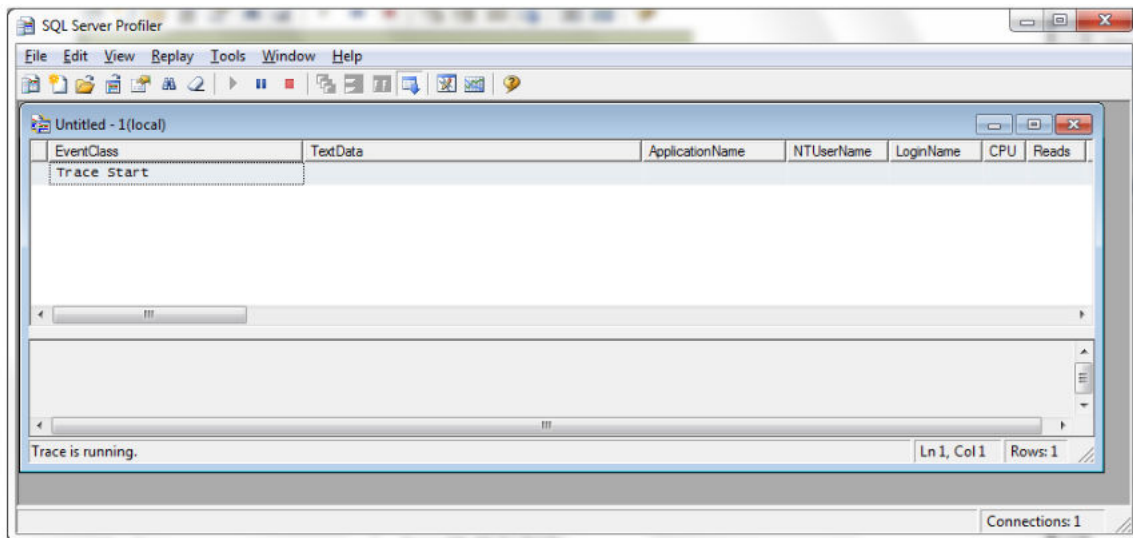

10. Após simular o erro no aplicativo, basta clicar em STOP conforme print abaixo:

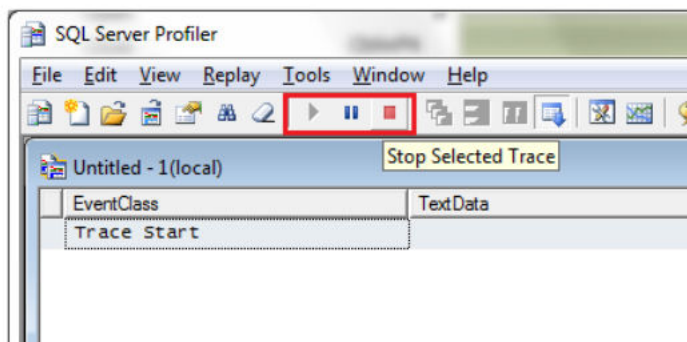

11. Após clicar em STOP, vá ao menu File > Save As > Trace File, informe um nome qualquer para o arquivo e clique no botão salvar:

