

## Índice

1. Objetivo .....	2
2. Permissão de acesso ao menu de Baixa Automática de Cartões .....	Erro! Indicador não definido.
3. DE/PARA Forma de Pagamento Operadora Cartões .....	4
3.1. Inserir Forma de Pagamento.....	4
3.2. Alterar / Visualizar Forma de Pagamento .....	5
3.3. Excluir Forma de Pagamento.....	5
3. Baixa Automática de Cartão Cielo .....	6

## 1. Objetivo

Req. 1 - Customização para definição do DE/PARA entre a forma de pagamento da operadora do cartão e a forma de pagamento do TOTVS RM.

Req. 2 - Processo customizado no TOTVS Gestão Financeira para efetuar a baixa automática de cartão Cielo por meio da importação dos arquivos disponibilizados pela operadora.

## 2. Permissão de acesso ao menu Baixa de Cartão Automático

Esse acesso deve ser realizado através do sistema **TOTVS** menu **Serviços Globais | Segurança | Perfis** no contexto “Gestão Financeira”.

The screenshot shows the TOTVS system interface. The navigation menu includes 'Administração', 'Segurança', 'Serviços', 'Metadados (Beta)', 'Customização', 'Gestão', and 'Ambiente'. Under 'Segurança', the 'Perfis' option is highlighted with a red arrow. Below the menu, the system context is set to 'Gestão Financeira', also indicated by a red arrow. The interface includes a toolbar with icons for document management and a layout selector. Below the toolbar, there is a table of user profiles.

	[x]	Cód. Perfil	Identificação	Criado Por	Criado Em	Modificado Por	Modificado Em	Identificador do perfil	Integrado
	<input type="checkbox"/>	Adm	Administrador do Sistema	RM	16/10/2014	RM	16/10/2014	Adm_F	<input type="checkbox"/>
	<input type="checkbox"/>	CAP	Contas a Pagar	RM	16/10/2014	RM	16/10/2014	CAP	<input type="checkbox"/>
	<input type="checkbox"/>	CAR	Contas a Receber	RM	16/10/2014	RM	16/10/2014	CAR	<input type="checkbox"/>
	<input type="checkbox"/>	Cláudio	Cláudio - Fluxus	RM	16/10/2014	RM	16/10/2014	Cláudio_F	<input type="checkbox"/>
	<input type="checkbox"/>	Consulta	Apenas Consultar	RM	16/10/2014	RM	16/10/2014	Consulta_F	<input type="checkbox"/>
	<input type="checkbox"/>	Contabil	Contabilidade	RM	16/10/2014	RM	16/10/2014	Contabil_F	<input type="checkbox"/>
	<input type="checkbox"/>	DBA	Fluxus-Administrador do banco de dados	RM	16/10/2014	RM	16/10/2014	DBA_F	<input type="checkbox"/>
	<input type="checkbox"/>	Gerente	Gerente do RMFluxus	RM	16/10/2014	RM	16/10/2014	Gerente_F	<input type="checkbox"/>
	<input type="checkbox"/>	mestre	Usuário Mestre	RM	16/10/2014	RM	16/10/2014	mestre	<input type="checkbox"/>
	<input type="checkbox"/>	Orçamento	Acesso ao RMFluxus do Orçamento	RM	16/10/2014	RM	16/10/2014	Orçamento	<input type="checkbox"/>
	<input type="checkbox"/>	Relatórios	Relatórios	RM	16/10/2014	RM	16/10/2014	Relatórios_F	<input type="checkbox"/>
	<input type="checkbox"/>	Tesouraria	Tesouraria - RMFluxus	RM	16/10/2014	RM	16/10/2014	Tesouraria_F	<input type="checkbox"/>

Depois de selecionado o perfil, a tela abaixo será exibida:

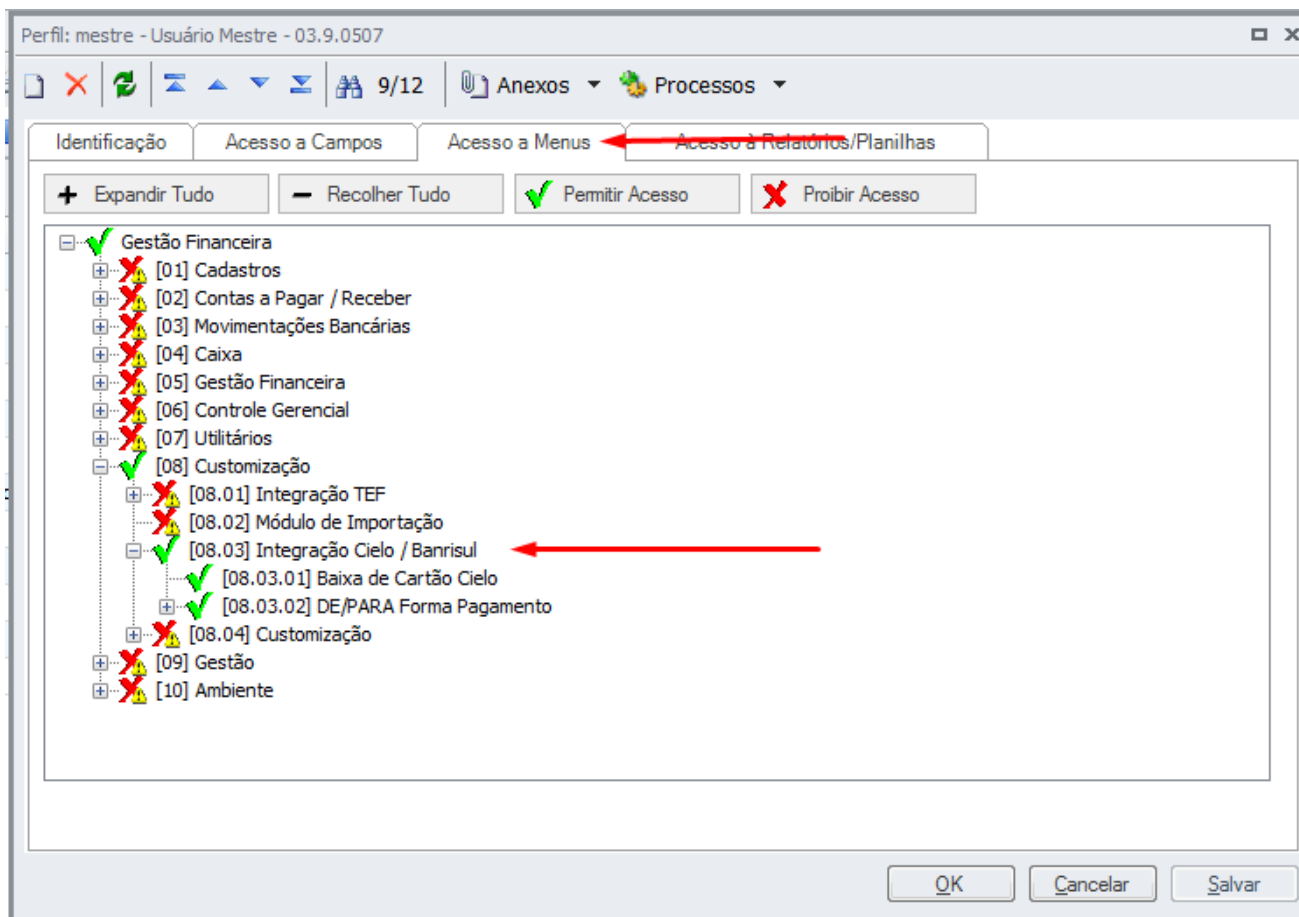

O usuário deverá selecionar o caminho – Gestão Financeira - [08] Customização – [08.03] Integração Cielo / Banrisul e gerenciar o acesso através dos botões “Permitir Acesso”.

### 3. DE/PARA de forma de pagamento Operadora Cartão

#### Menu BackOffice | Gestão Financeira | Customização | Baixa Automática de Cartões | DE/PARA Forma Pagamento

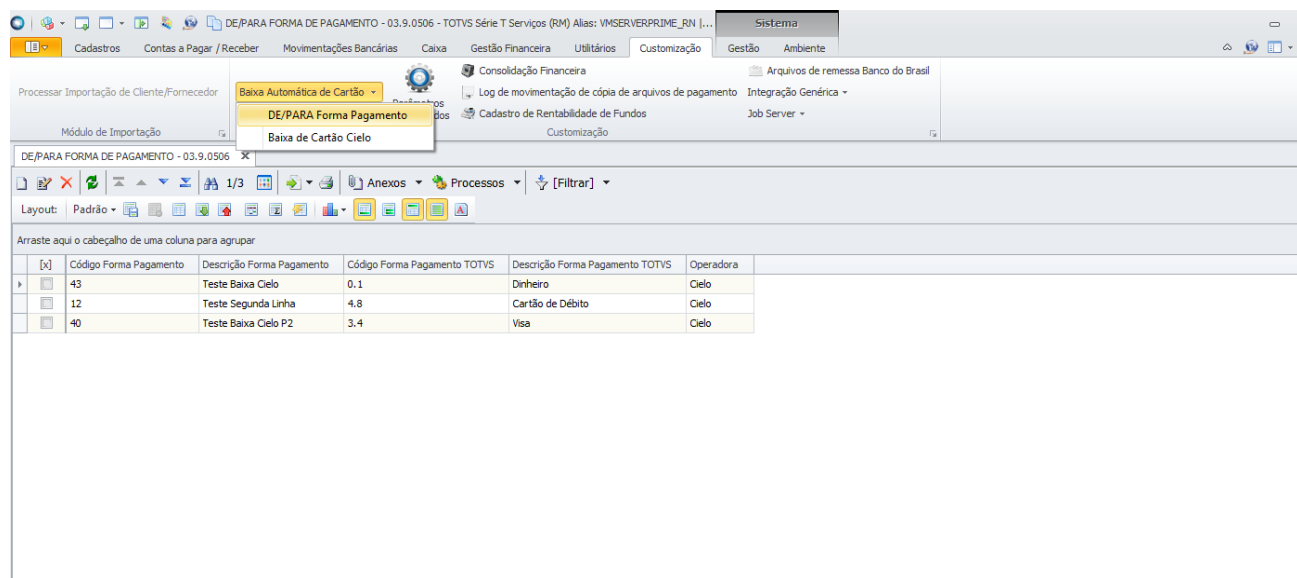

Ao clicar no menu “DE/PARA Forma Pagamento” o sistema exibirá uma visão, com as formas de pagamentos já cadastradas, caso existam – conforme tela acima.

#### 3.1. Inserir Forma de Pagamento

Para inserir uma nova forma de pagamento, deverá clicar na imagem (📄). Ao clicar nessa imagem o sistema exibirá a tela conforme abaixo.

*Todos os campos são de preenchimento obrigatório.*

The dialog box contains the following fields and options:

- Identificação**
  - Código Forma Pagamento: [ ]
  - Descrição Forma Pagamento: [ ]
  - Forma Pagamento TOTVS: [ ]
- Operadora**
  - Bannsul
  - Cielo

Buttons: OK, Cancelar, Salvar

### 3.2. Alterar / Visualizar Forma de Pagamento

Para alterar a forma de pagamento, deverá selecionar o mesmo e clicar na imagem (). Ao clicar nesse botão o sistema exibirá a tela conforme abaixo.

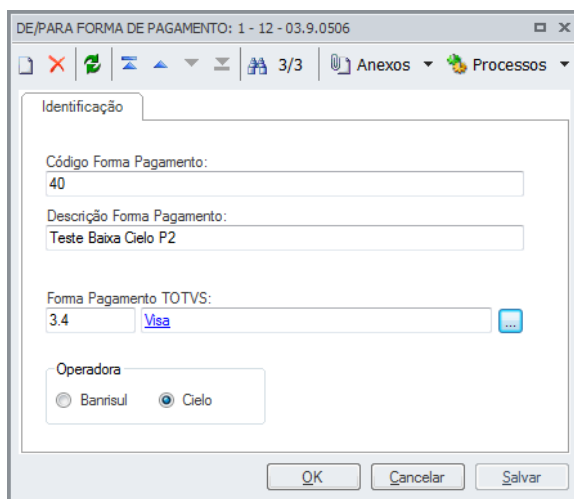

### 3.3. Excluir Forma de Pagamento

Para excluir uma ou mais forma de pagamento, deverá selecionar o mesmo e clicar na imagem (). Ao clicar nessa imagem o sistema exibirá a mensagem abaixo, para confirmar a exclusão:

Não haverá regra para exclusão, ou seja qualquer usuário que tiver acesso à esta tela poderá excluir a forma de pagamento cadastrada.

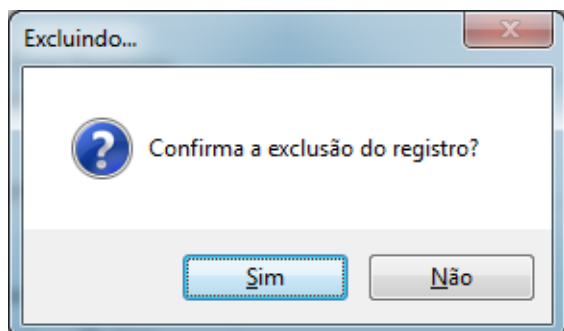

Obs.: Também é possível anexar documentos com duplo clique sobre o a forma de pagamento cadastrada..

#### 4. Baixa Automática de Cartão Cielo

##### Menu BackOffice | Gestão Financeira | Customização | Baixa Automática de Cartões | Baixa de Cartão Cielo

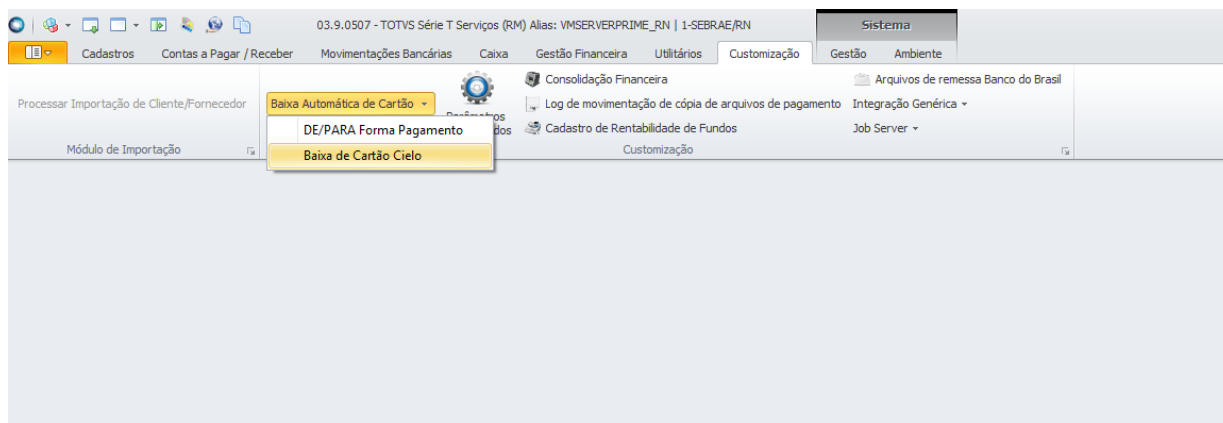

Para informar os dados da baixa automática, o sistema exibirá a tela conforme abaixo.

**Baixa de Cartão Cielo**

**Dados da Baixa**

Devem ser informados os dados para a baixa dos lançamentos

**Dados da Baixa**

Arquivos

**Endereço dos arquivos de baixa de cartão Cielo a serem importados:**

**Endereço dos arquivos de baixa de cartão Cielo processados:**

**Moeda:**

R\$

**Conta Caixa:**

**Gerar**

Um extrato para cada lançamento

Um extrato para todos os lançamentos

Contabilizar Posteriormente

**Evento Contábil:**

Opções      Executar      Cancelar

Campo “Endereço dos arquivos de baixa de cartão Cielo a serem importados” deve ser informado o diretório que contem os arquivos que seram baixados.

Campo “Endereço dos arquivos de baixa de cartão Cielo a processados” deve ser informado o diretório que os arquivos baixados seram movidos.

Obs.: Os diretórios não podem ser local, somente Rede.