

**Produto:** RM Classis Ensino Superior - PortalCorporeRM  
**Processo:** Emissão de Boleto Portal (JOBSEVER)

**Versão:** 11.40 – 11.50 – 11.80

## Criação de um Boleto para geração pelo Portal

Este documento descreve Como fazer a Configuração de um Boleto para ser impresso por JobServer no Portal Educacional (PortalCorporeRM).

**Obrigatório à existência do usuário “RM” criado no sistema.**

**TOTVS Gestão Financeira (RM Fluxus)**  
**Acesse: Relatório / Gerador**

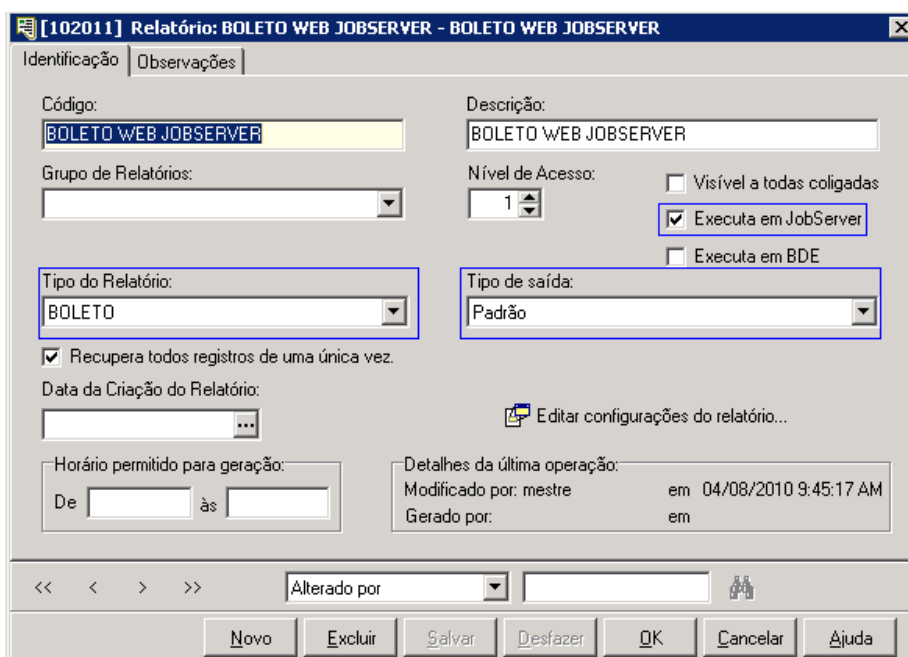

Campo Código: Livre sugerido (Boleto Web)

Campo Descrição: Livre sugerido (Boleto Banco XXXX Web)

Flag: Nível de Acesso: 1

**CheckBox: Executa em JobServer deve ser marcado**

**Campo Tipo do Relatório: BOLETO**

**Campo Tipo de saída: PADRÃO**

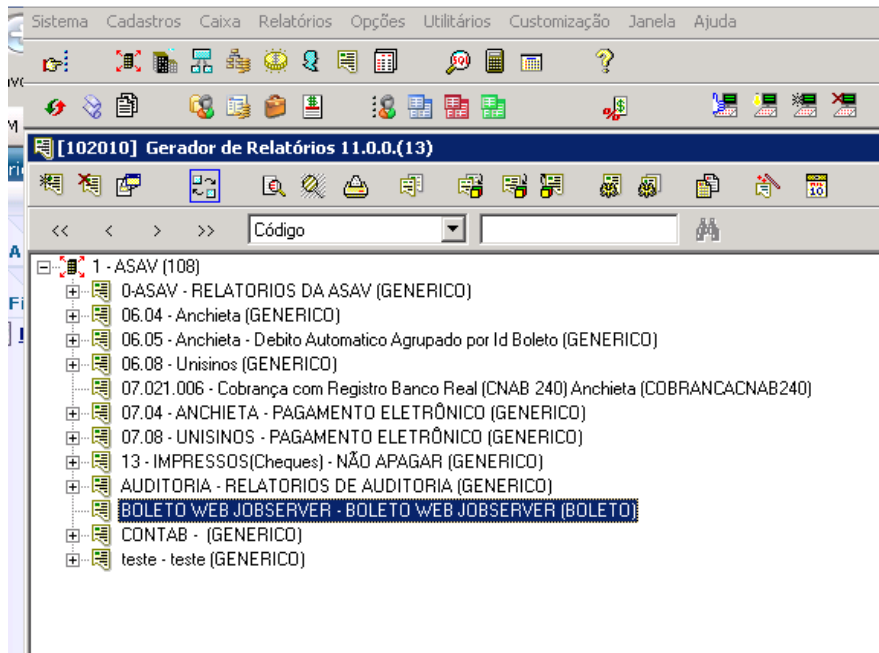

Inserção da Linha de Detalhe, clicar no campo marcado de Azul.

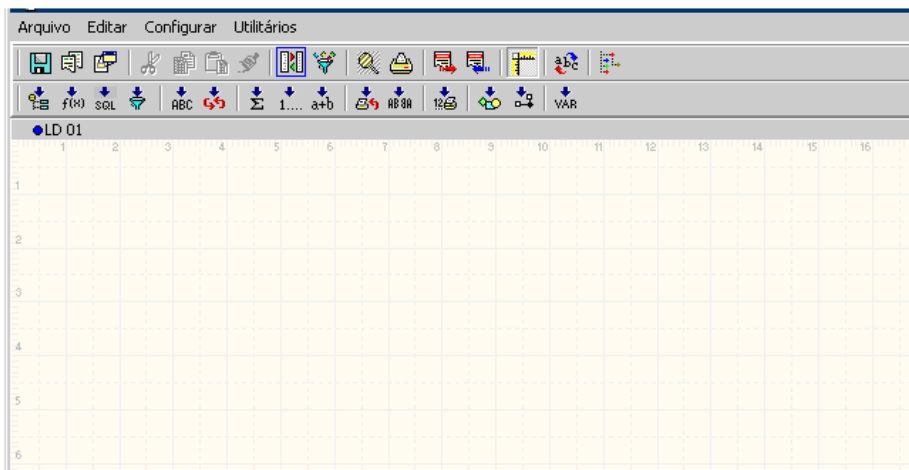

Insira a LD, clicar na LD – Linha de Detalhe e na seta Azul, depois em OK.

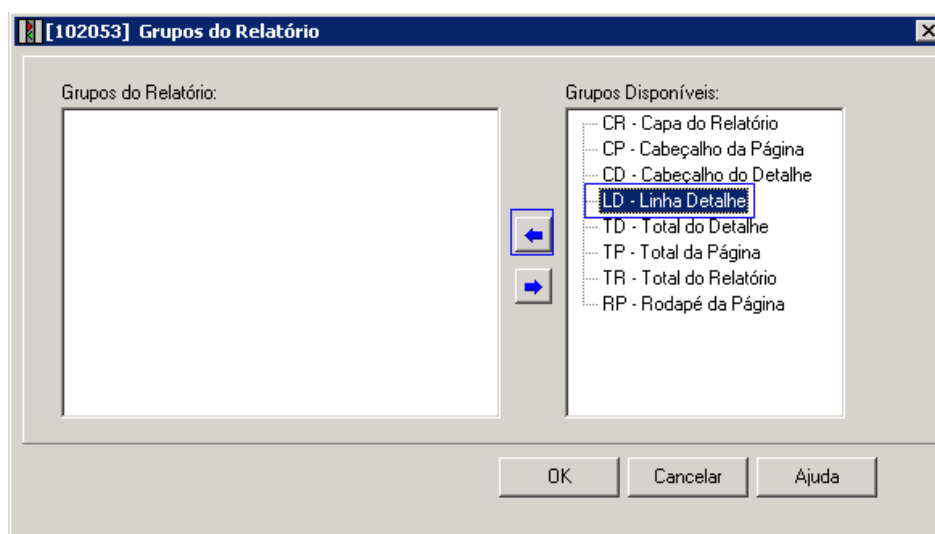

Clique em Relatório, Ok

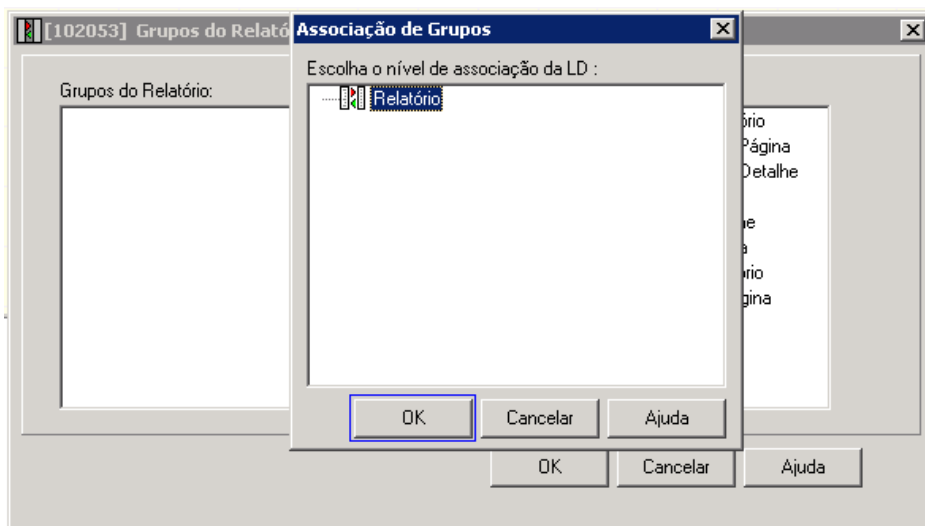

Linha inserida no Grupo de Relatórios, clicar em OK

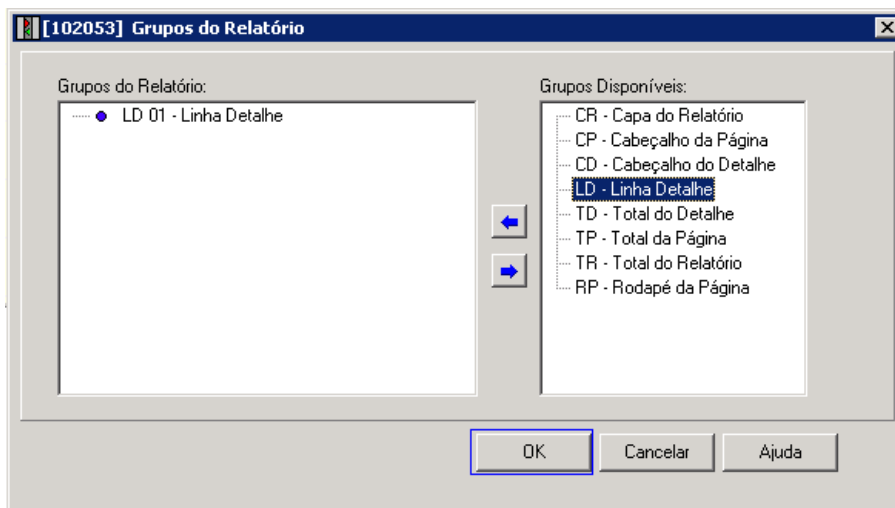

Criada a LD 01.

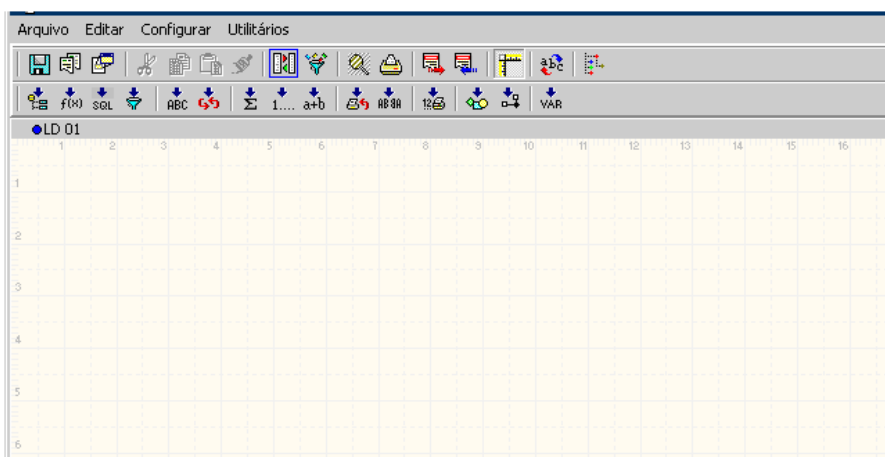

Insira os filtros obrigatórios para impressão do boleto pelo portal, os filtros devem ser inseridos conforme print abaixo. **CODCOLIGADA = VAZIO IDLAN (Ref. Lançamento)= VAZIO**

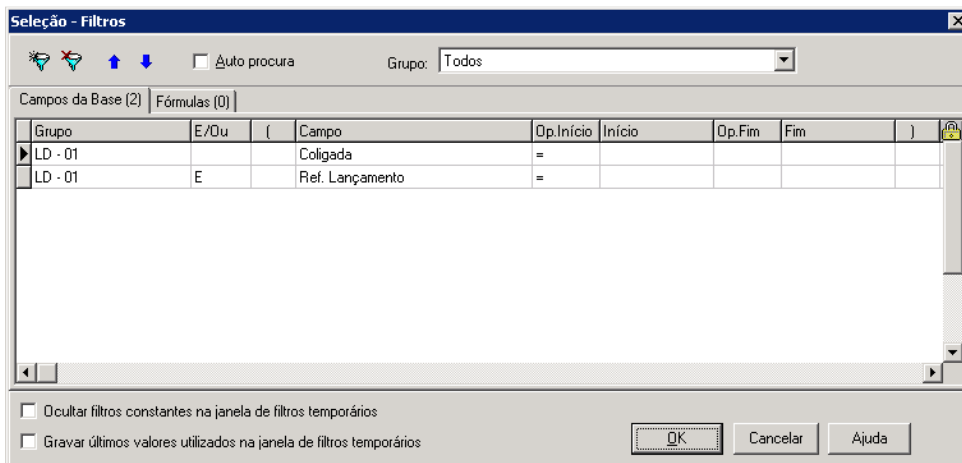

Acesse o RM Classis Ensino Superior, para configuração do Boleto.

**Acesse: Opções/ Parâmetros/ Portal Educacional**

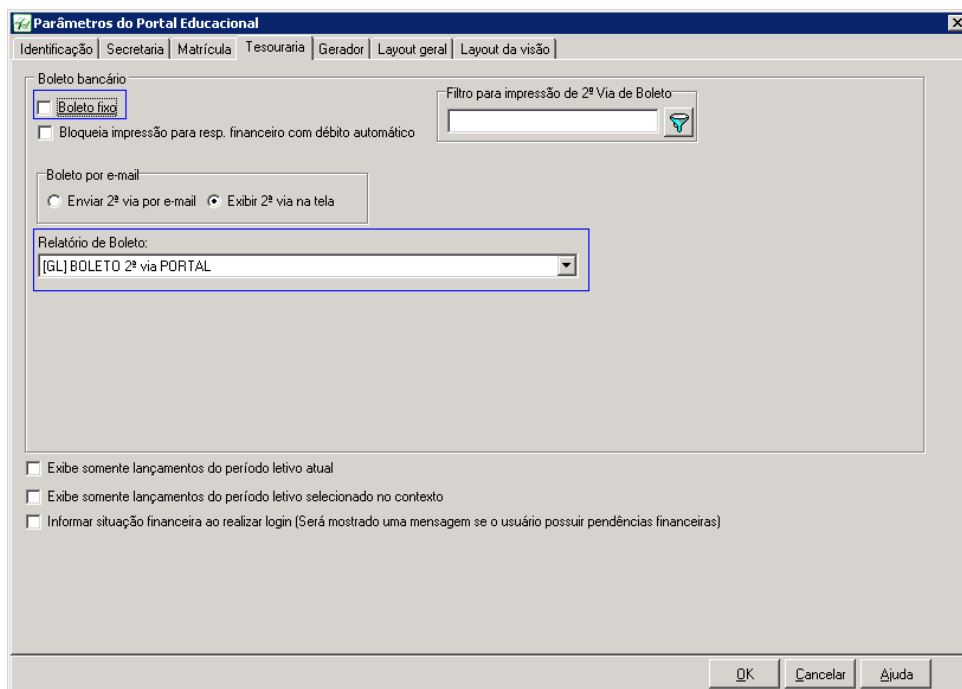

O Campo Relatório de Boleto é onde deve ser informado o nome do Relatório criado no TOTVS Gestão Financeira

Caso o relatório de boleto não esteja aparecendo verifique o Tipo de Relatório, Tipo de Saída e Filtros obrigatórios.

## Permissões no perfil vinculado ao usuário (Aluno)

Identificação	Acesso a Campos	Acesso a Menus	Acesso a Relatórios/Pl
+ Expandir Tudo      - Encolher Tudo       Permitir Acesso			
	<b>RM Classis Ensino Superior</b>		
		[01] Sistema	
		[02] Cadastros	
		[03] Secretaria	
		[04] Tesouraria	
		[05] Processo seletivo	
		[06] Relatórios	
		[06.01] Gerador	
		[06.02] Planilha	
		[06.03] Cubos	
		[06.04] Gerador.NET (Preview)	
		[06.05] Planilha.NET	
		[06.06] Cubos.NET	
		[06.07] Gerador RMClassis	
		[06.08] Grupos de relatórios	
		[06.09] Secretaria	
		[06.10] Tesouraria	
		[06.11] Etiquetas	
		[07] Opções	
		[08] Utilitários	
		[09] Customização	
		[10] RM Portal	
		[10.01] Canal RSS	
		[10.02] Gerador Web	
		[10.02.01] Exclusão em bloco de relatórios executados	
		[10.02.02] Agendar Relatório	
		[10.02.03] Visualizar Relatório Agendado	
		[10.03] Portal Educacional	
		[10.03.01] Materiais	
		[10.03.02] Serviços	
		[10.03.03] Secretaria	
		[10.03.04] Tesouraria	
		[10.03.05] Administração do site	
		[10.03.06] Relatórios	
		[10.03.06.01] Agendar relatórios	
		[10.03.06.02] Agendar relatórios p/ Turma	
		[10.03.06.03] Visualizar relatórios	
		[10.03.07] Avaliação Institucional	
		[11] Leitor RSS	

## Configurações abaixo devem ser feitas no servidor WEB

Parametrização Alias.DAT para habilitar processamento de Job

Acesse o RM.exe criado na Área de Trabalho no momento da instalação da BibliotecaRM e clique em “Gerenciar Alias”.



Marque o CheckBox Habilitar Processamento de Job, esta opção pode ser marcada em várias máquinas.

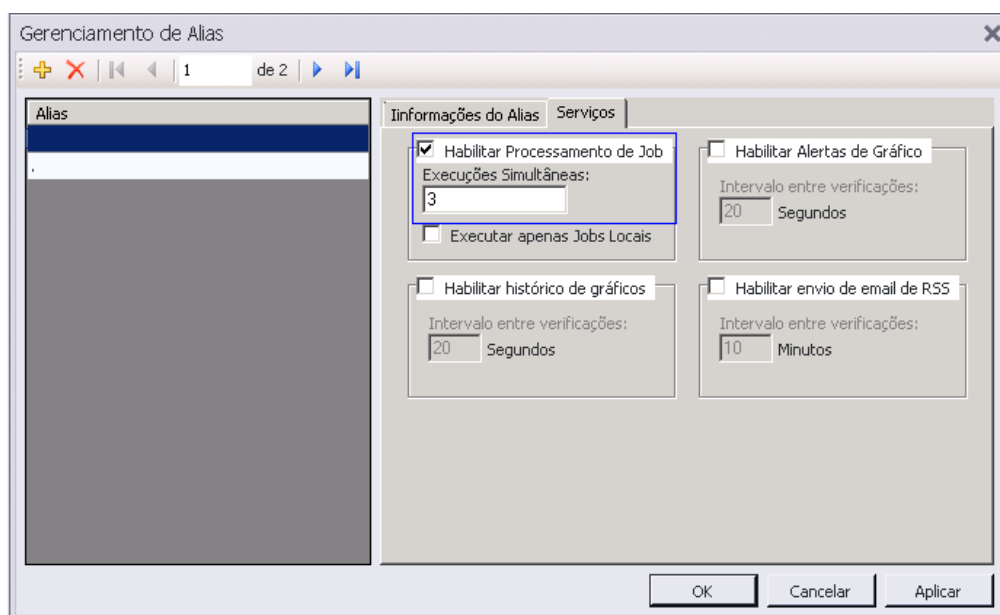

Configuração o arquivo Web.Config alteração deve ser feita no servidor web

Configure o arquivo Web.config , o mesmo se encontra na pasta de instalação do Sistema em: C:\totvs\CorporeRM\Corpore.Net conforme tela abaixo

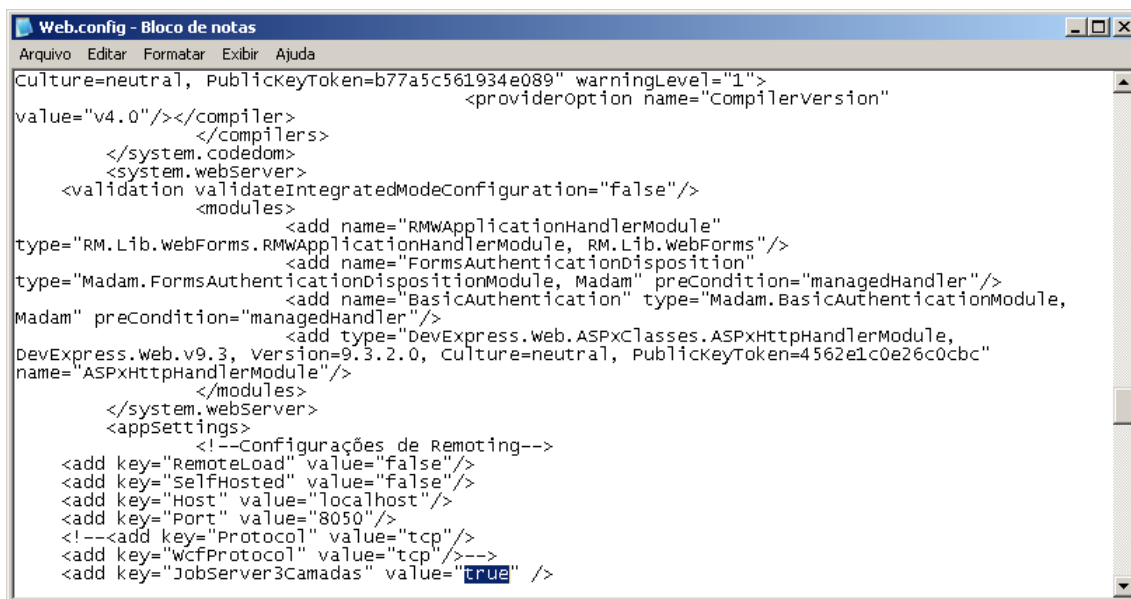

```
Web.config - Bloco de notas
Arquivo Editar Formatar Exibir Ajuda
Culture=neutral, PublicKeyToken=b77a5c561934e089" warningLevel="1">
  <provideroption name="CompilerVersion"
value="v4.0"/></compiler>
</compilers>
</system.codedom>
<system.webServer>
  <validation validateIntegratedModeConfiguration="false"/>
  <modules>
    <add name="RMwApplicationHandlerModule"
type="RM.Lib.webForms.RMwApplicationHandlerModule, RM.Lib.webForms"/>
    <add name="FormsAuthenticationDisposition"
type="Madam.FormsAuthenticationDispositionModule, Madam" precondition="managedHandler"/>
    <add name="BasicAuthentication" type="Madam.BasicAuthenticationModule,
Madam" precondition="managedHandler"/>
    <add type="DevExpress.Web.ASPXClasses.ASPXHttpHandlerModule,
DevExpress.web.v9.3, Version=9.3.2.0, Culture=neutral, PublicKeyToken=4562e1c0e26c0cbc"
name="ASPXHttpHandlerModule"/>
  </modules>
</system.webServer>
<appSettings>
  <!--Configurações de Remoting-->
  <add key="RemoteLoad" value="false"/>
  <add key="SelfHosted" value="false"/>
  <add key="Host" value="localhost"/>
  <add key="Port" value="8050"/>
  <!--<add key="Protocol" value="tcp"/>
  <add key="wcfProtocol" value="tcp"/>-->
  <add key="JobServer3Camadas" value="true" />
</appSettings>
</configuration>
```

Edite o arquivo, localize a seguinte tag:

De: <add key="JobServer3Camadas" value="false" />

Para: <add key="JobServer3Camadas" value="true" />

Configure o arquivo Web.config , o mesmo se encontra na pasta de instalação do Sistema em: C:\totvs\CorporeRM\PortalCorporeRM conforme tela abaixo

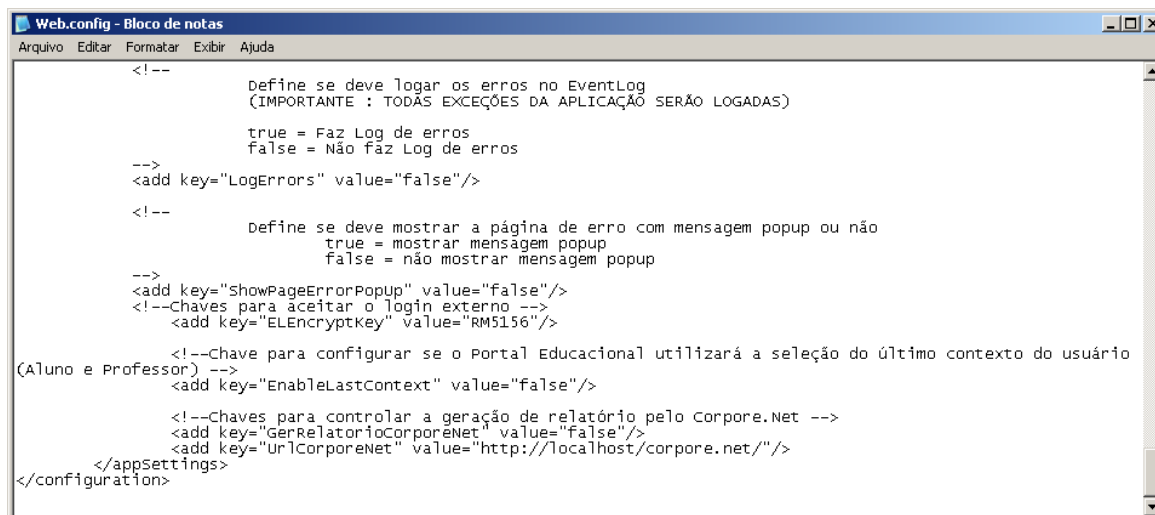

```
Web.config - Bloco de notas
Arquivo Editar Formatar Exibir Ajuda
<!--
  Define se deve logar os erros no EventLog
  (IMPORTANTE : TODAS EXCEÇÕES DA APLICAÇÃO SERÃO LOGADAS)
  true = Faz Log de erros
  false = Não faz Log de erros
-->
<add key="LogErrors" value="false"/>
<!--
  Define se deve mostrar a página de erro com mensagem popup ou não
  true = mostrar mensagem popup
  false = não mostrar mensagem popup
-->
<add key="ShowPageErrorPopup" value="false"/>
<!--Chaves para aceitar o login externo -->
<add key="ELEncryptKey" value="RM5156"/>
<!--Chave para configurar se o Portal Educacional utilizará a seleção do último contexto do usuário
(Aluno e Professor) -->
<add key="EnableLastContext" value="false"/>
<!--Chaves para controlar a geração de relatório pelo Corpore.Net -->
<add key="GerRelatorioCorporeNet" value="false"/>
<add key="UrlCorporeNet" value="http://localhost/corpore.net/" />
</appSettings>
</configuration>
```

Edite o arquivo, localize a seguinte tag:

De: <add key="GerRelatorioCorporeNet" value="false"/>

Para: <add key="GerRelatorioCorporeNet" value="true"/>

Na TAG: <add key="UrlCorporeNet" value="http://localhost/corpore.net/" />

Deve ser informado o endereço publicado do Portal **Corpore.Net**

**Ex: "http://www.portaldainstituição/corpore.net/" />**

## Configuração o arquivo .config

Configure o arquivo RM.Host.Service.exe (Arquivo CONFIG), o mesmo se encontra na pasta de instalação do Sistema em: C:\totvs\CorporeRM\RM.Net conforme tela abaixo

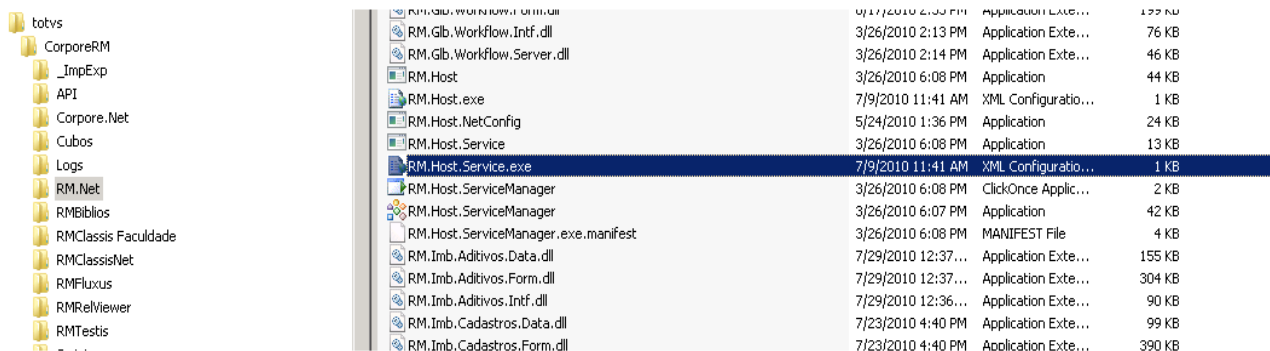

Edite o arquivo e crie a seguinte tag:

```
<add key="JobServer3Camadas" value="true"/>
```

Veja a tela abaixo

As alterações devem ser feitas em todas as máquinas que o *Alias* estiver habilitado para processar Job's.

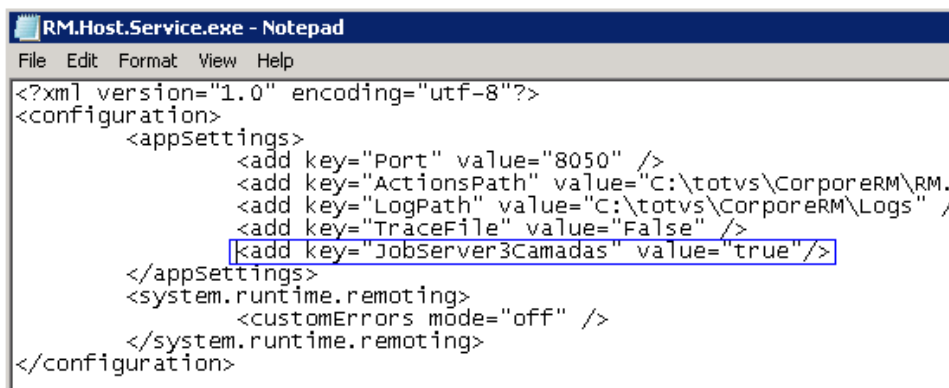

Após alterações o arquivo **\_Broker.DAT** deve ser apagado e o mesmo se encontra em **C:\totvs\CorporeRM\RM.Net**.

Pare o serviço para criação do Arquivo **\_Broker.DAT**

**Acesse: Iniciar / Executar (RUN)**

Digite: Services.msc

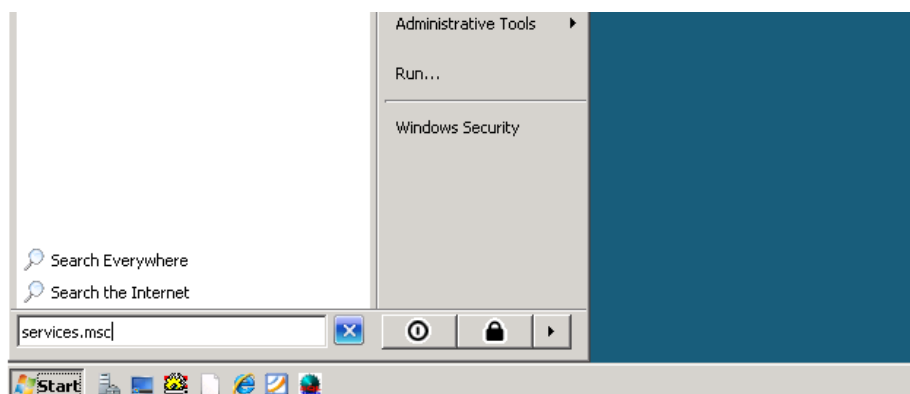



Localize o Serviço: **RM.HOST.SERVICE** e clique com o botão direito no Mouse em propriedades

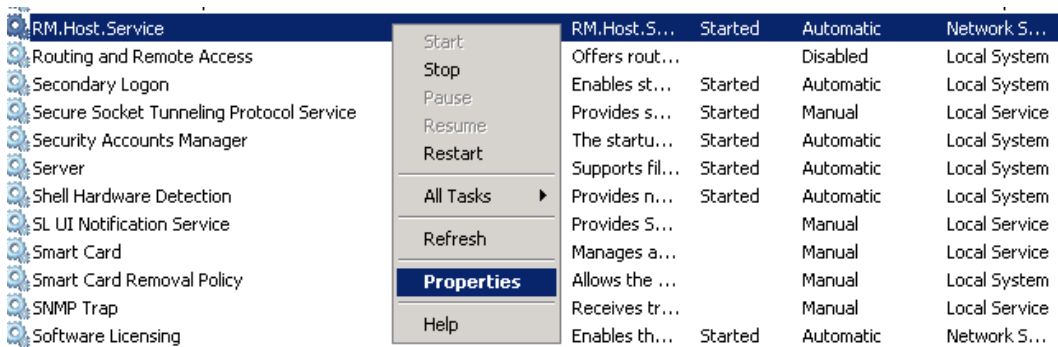

Pare o Serviço e depois inicie o Serviço

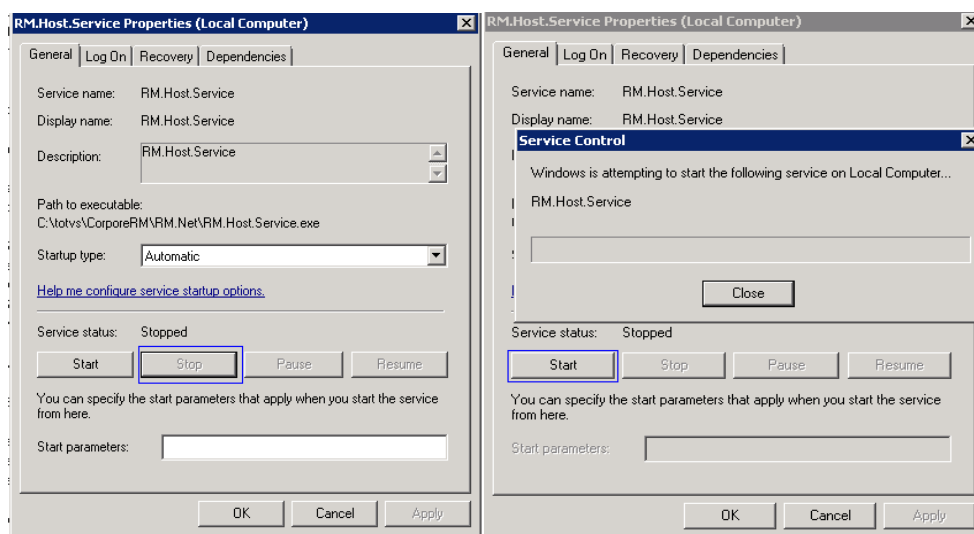

Acesse o Portal Educacional

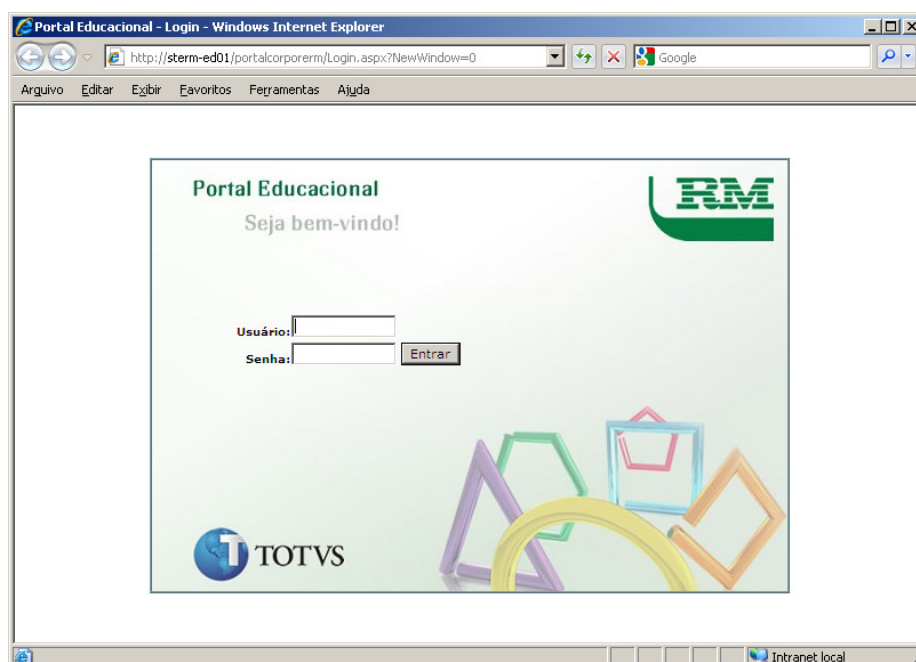

Clique em Tesouraria



Clique na opção “2ª via de Boleto”.

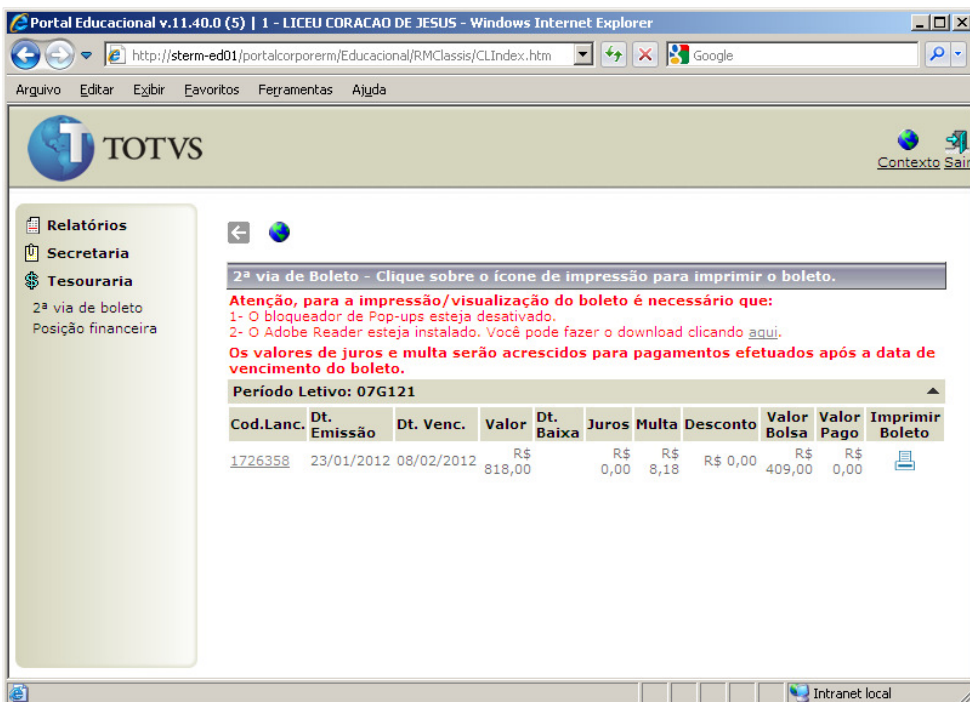

Clique na impressora para a emissão do Boleto

**Informações Adicionais**

**Data de produção do documento 02/10/2013**