

Integração Linha RM x Protheus SIGAMNT

Produto	:	Integração Linha RM x Protheus SIGAMNT
Processo	:	Cadastro
Subprocesso	:	Cadastrar Tarefa
Data da publicação	:	19/10/2012

Este documento tem o objetivo de mostrar os passos necessários para incluir uma Tarefa em um projeto no sistema RM. A Tarefa cadastrada deve ser exibida no sistema Protheus através da Integração Linha RM x Protheus SIGAMNT e deve permitir que os dados enviados estejam disponíveis apenas para visualização.

DESENVOLVIMENTO/PROCEDIMENTO

Passo 1 – Acessar : Rm / Projetos / Construção e Projetos / Selecionar Projeto .

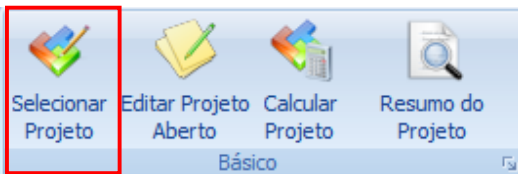

Passo 2 - clicar duas vezes sobre o projeto para selecioná-lo.

Projeto: prjTeste - projeto teste

30/34 Anexos Processos

Identificação Endereço Campos Livres Campos Complementares Histórico do Projeto

Cód. Projeto: I002 **CNPJ:** 12345678 **Inscrição Estadual:** 87456321 Projeto Modelo

Descrição:
PROJETO DE CONSTRUCAO DE TEATRO PUBLICO MUNICIPAL

Responsável: teste **Classificação:**

Cód. Filial: 1 TOTVS - Filial Belo Horizonte ... **Código do Departamento:** ...

Código do Centro de Custo: 01 Administrativo ... **Cód. Cliente:** ...

Chapa Responsável: 00001 ITAMAR MENDES DA SILVEIRA ... **Código ART:**

Comentário:
teste

OK Cancelar Salvar

Passo 3 – Acessar : Rm / Projetos / Construção e Projetos /Orçamento / Planilha / Planilha de atividades.

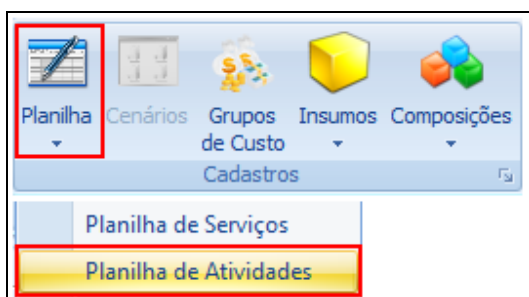

Passo 4 - Incluir uma nova Tarefa na Obra ou Etapa selecionada.

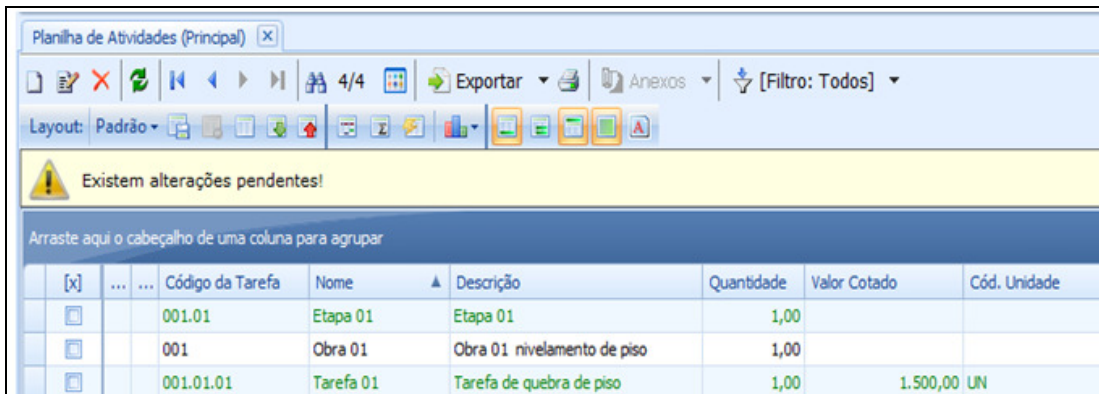

[x]	Código da Tarefa	Nome	Descrição	Quantidade	Valor Cotado	Cód. Unidade
			001.01	Etapa 01	Etapa 01	1,00		
			001	Obra 01	Obra 01 nivelamento de piso	1,00		
			001.01.01	Tarefa 01	Tarefa de quebra de piso	1,00	1.500,00	UN

Passo 5 – Preencher os campos conforme desejado e salvar . Os campos enviados através da mensagem única são :

- Código da Tarefa
- Custo Parcial
- Custo Unitário
- Descrição
- Nome
- Quantidade
- Valor parcial
- Valor Unitário

Passo 6 - Acesse : Protheus / SigaMNT.

Passo 7 – Pesquisar por : Gerenciam.Projeto.



Passo 8 – Selecione um Projeto e clique em ações Relacionadas / Alt. Estrutura.

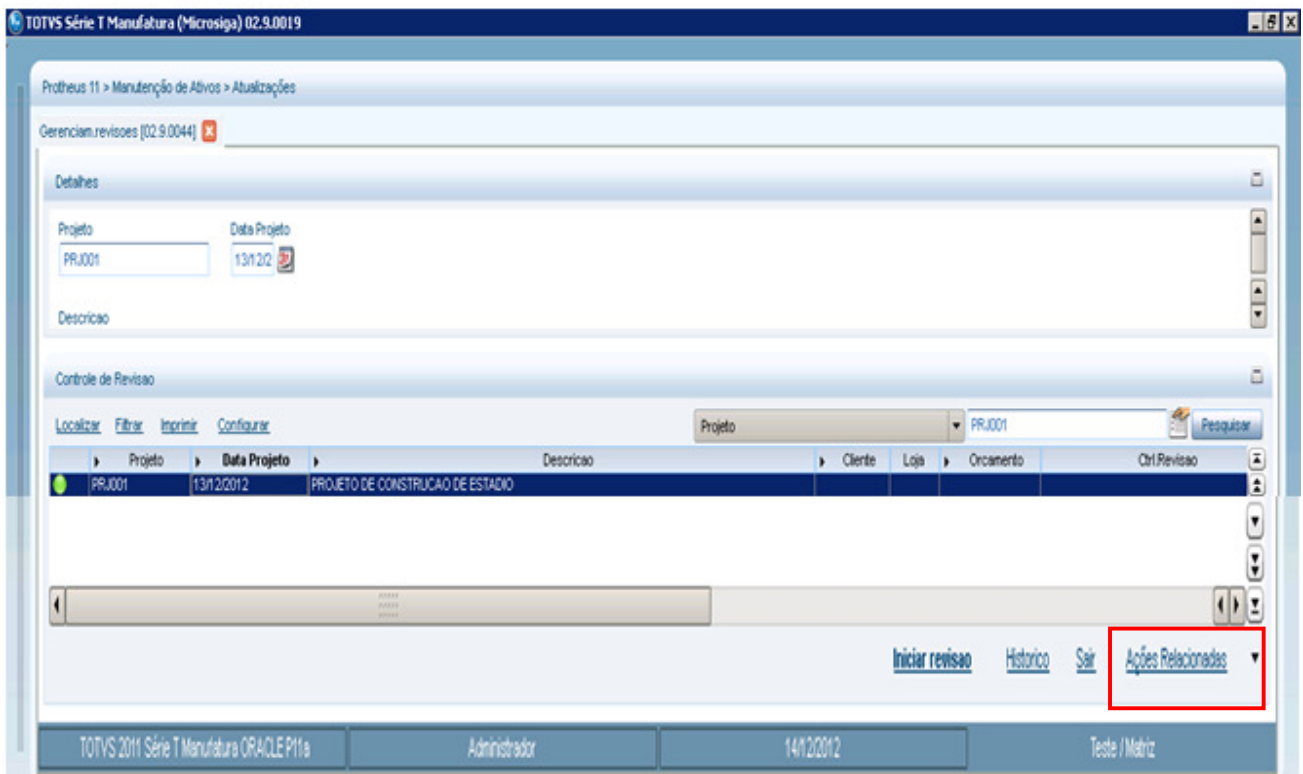

Passo 9 – É exibida a estrutura do projeto com a Tarefa inserida. Clique sobre a Tarefa para visualizar os detalhes

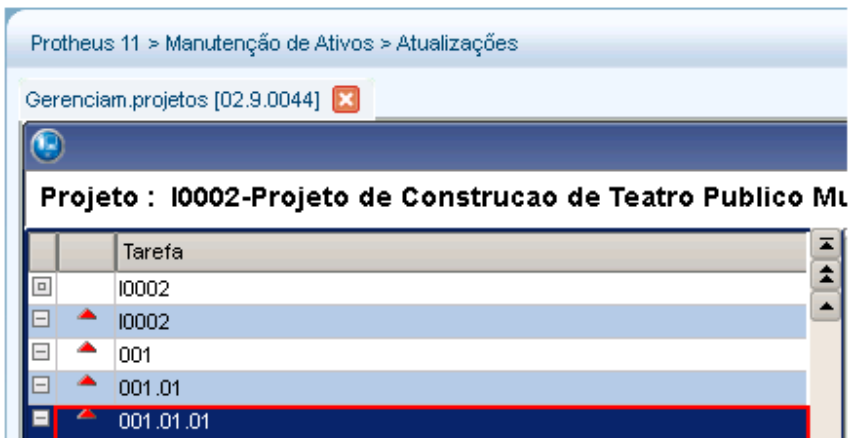

Tarefa Cronograma Observacoes Custo Previsto Vendas/Remessas Gnc Outros

Projeto* P999XPTO **Versao*** 0002

Tarefa* 001.01.01 **Nivel*** 004

Descricao* TAREFA XPTO 999 **UM** AB **Quantidade** 1,0000

EDT Pai* 001.01 **Composicao**

Env.email Nao **Grupo** **Ordem**

Produtos Despesas Relac.Tarefas Eventos Alloc. Recursos Cronograma por Periodo Relac.EDT

Passo 10 – Os campos exibidos na tela do Protheus são :

- EDT
- Projeto
- Filial
- Faturavel ?
- Nivel
- Cod. EDT Pai
- Versao
- Descricao
- Quantidade
- Cust.Moeda 1
- Valor Total.