

## Integração Totvs Educacional x TOTVS LMS

<b>Produto</b>	:	TOTVS Educacional x TOTVS LMS (Learning Management System)
<b>Processo</b>	:	Cadastro Turma/Disciplina
<b>Subprocesso</b>	:	Assistente de cadastro de Turma e Turma/Disciplina
<b>Data da publicação</b>	:	16/09/2013:

Este documento tem como objetivo de orientar como cadastrar uma Turma e Turma/Disciplina no TOTVS Educacional através do assistente.

Qualquer ação feita inclusão, alteração ou exclusão em uma Turma/Disciplina deverá ser replicada para o TOTVS LMS.

## DESENVOLVIMENTO/PROCEDIMENTO

 **Atenção**

- ✓ Realizar a instalação do TOTVS LMS.
- ✓ Realizar a instalação da integração TOTVS Educacional x TOTVS LMS no módulo de integração do RM.
- ✓ A integração deve estar ativa.
- ✓ Configurar WebService.

**Passo 1** – Acesse : RM | Módulo Educacional | Educacional.

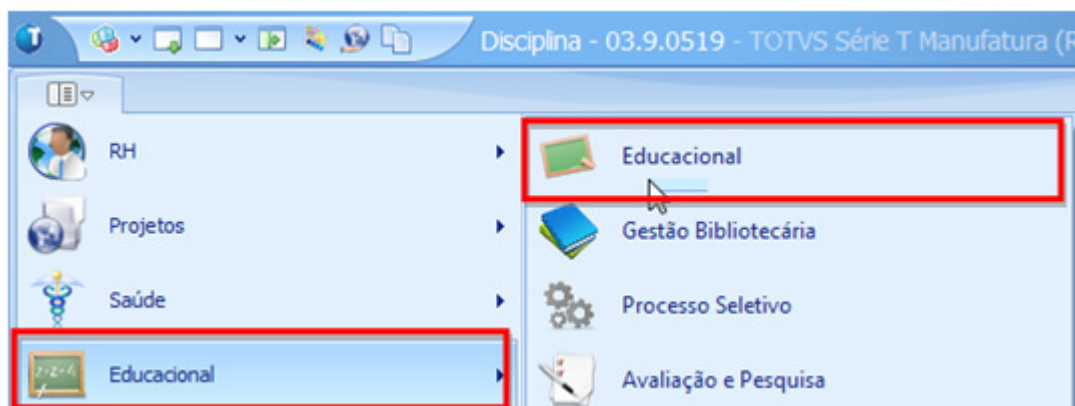

**Passo 1 – Acesse: Atividades Acadêmicas | Assistentes | Cadastro de turma e turma/disciplina.**

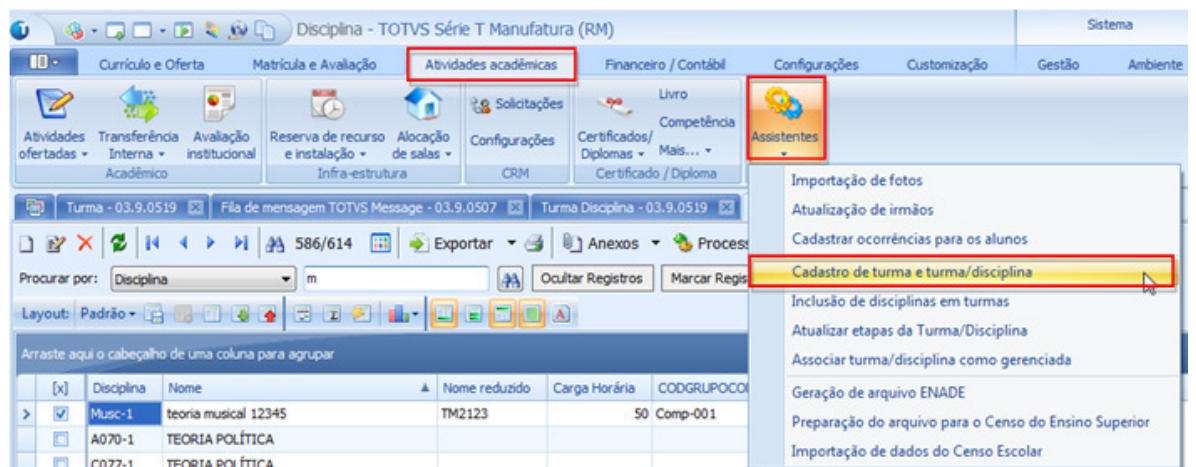

**Passo 2 – Informe o período letivo, código e nome da turma e clique em avançar.**

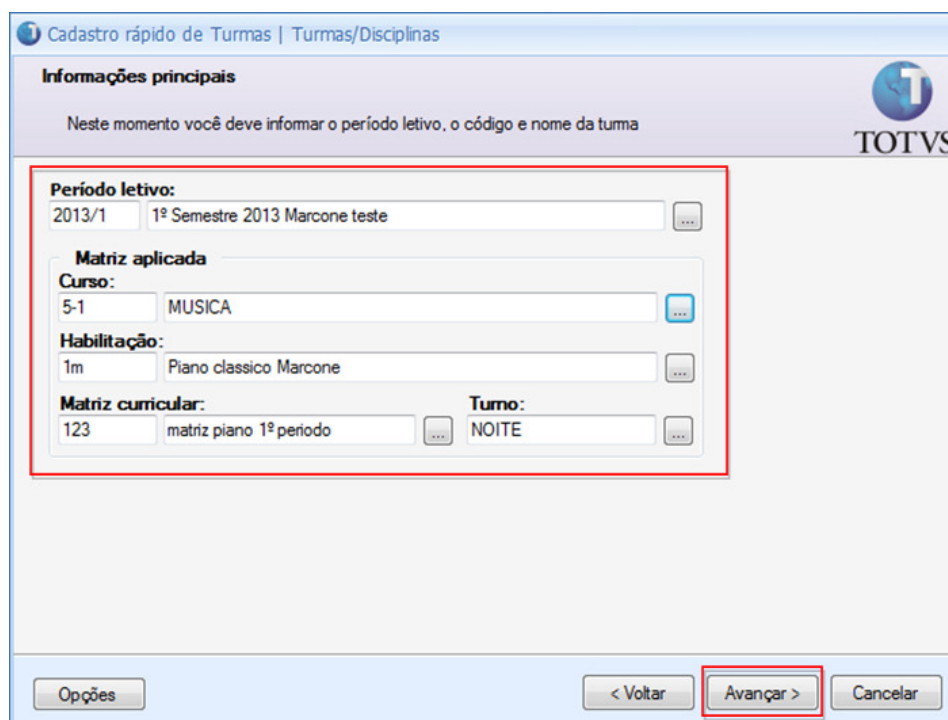

The screenshot shows the 'Cadastro rápido de Turmas | Turmas/Disciplinas' form. The 'Informações principais' section is highlighted with a red box. The form contains the following fields:

- Período letivo:** 2013/1, 1º Semestre 2013 Marcone teste
- Matriz aplicada:** Curso: 5-1, MUSICA
- Habilitação:** 1m, Piano classico Marcone
- Matriz curricular:** 123, matriz piano 1º periodo
- Turno:** NOITE

At the bottom of the form, the 'Avançar >' button is highlighted with a red box.

**Passo 3 – Selecione e informe as opções gerais que serão aplicadas para a turma e clique em avançar.**

Cadastro rápido de Turmas | Turmas/Disciplinas

**Informações gerais Turma**

Neste momento você deve selecionar informações gerais que serão aplicadas para a Turma

Turma

**Código da Turma:** 2323      **Nome:** cadastro de turma rapido      **Nome reduzido:** CTR

**Código da próxima turma:**      **Data inicial:** 02/07/2013      **Data final:** 15/11/2013

**Fórmula para cálculo do resultado final:**      **Número máximo de alunos:**

**Prédio:**      **Bloco:**

**Sala:**

**Departamento:**      **Centro de custo:**

Opções      < Voltar      **Avançar >**      Cancelar

**Passo 4** – Selecione e informe as opções gerais que serão aplicadas para a turma/disciplinas e clique em avançar.

Cadastro rápido de Turmas | Turmas/Disciplinas

**Informações gerais - Turma / Disciplina**

Neste momento você deve selecionar informações gerais que serão aplicadas para a Turma / Disciplinas

Turma / Disciplina

**Turmo:** 3      **Nº máx. de alunos:** 50      **Vagas para calouros:** 10      **Nº mín. de alunos:** 10

**Centro de custo:**      **Nº máx. alunos outros cursos:** 10

**Prédio:**      **bloco:**

**Sala:**

**Tipo da Turma:** Presencial

**Número de aulas:**      **Duração da aula:**      **Fórmula para cálculo de médias / aprovação:**      **Data inicial:** 02/07/2013

**Custo médio:**      **Data final:** 15/11/2013

Opções      < Voltar      **Avançar >**      Cancelar

OBS: Somente serão enviados para o LMS Turma/Disciplinas que possuem tipo.

**Passo 6** – Informe o período letivo e selecione as disciplinas para criação das Turmas/Disciplinas e clique em avançar e em seguida executar.

Cadastro rápido de Turmas | Turmas/Disciplinas

**Disciplinas**

Neste momento você deve selecionar as disciplinas para criação das Turmas / Disciplinas

TOTVS

Código do período:  
 2013 Período  ...  Todos os períodos

[x]	Período	Disciplina	Nome da disciplina	Carga Horária
<input checked="" type="checkbox"/>	2013	Musc-1	teoria musical 12345	

Opções

Cadastro rápido de Turmas | Turmas/Disciplinas

**Execução concluída**

TOTVS

 **A execução do processo foi concluída com sucesso.**

Solicitado em: 16/09/2013 17:27:33      Iniciado em: 16/09/2013 17:27:37      Finalizado em: 16/09/2013 17:28:31

Logs

EduAssoc Turmas TurmasDisci.

```

Turma inserida com sucesso :
Cód. Turma : 2323
Id. Período Letivo : 22
Cód. Período letivo : 2013/1
Matriz aplicada : MUSICA - Piano classico Marcone - matriz pian
-----
Id. turma disciplinas : 1124                      Cód. Disciplina : Musc-
  
```

- Processo de cadastro rápido de Turmas e Turmas/Disciplinas realizado com sucesso.