

Release 6.11.13.xx

**Liberações no Release
Solução Hotal Back Office**

24/08/2020





Visão Geral	1
Almoxarifado	1
Contabilidade	1
Compras	2
Contas a receber	3
Contratos	3
Controle Financeiro	4

Visão Geral

Este documento contempla liberações (telas, regras, funcionalidades e implementações) contidas no release 6.11.13.xx das Soluções Hotel Back Office.

Para acesso ao conteúdo completo das liberações, clique no link abaixo para acessar o nosso TDN.

<https://tdn.totvs.com/display/CMNET/Novidades+do+Release>

Almoxarifado

01.- Baixa por perda não é realizada na conta contábil indicada na tela de baixa por perda.

Funcionalidade

- Retificada, integrando ao sistema de contabilidade com a conta contábil indicada na tela de baixa por perda.

02.- Solicitação de identificar o usuário que executou a operação de devolução da mercadoria, no relatório de devolução de mercadoria.

Relatório

- Implementado o campo de usuário, conforme sugerido.

Contabilidade

03.- Solicitação de exportação em csv, no plugin razão analítico.

Implementação

- Implementado botão para exportar arquivo no formato csv.

The screenshot shows a web application interface for financial data. At the top, there are search filters for 'Data Inicial' (01/08/2020), 'Empresa' (01 - HOTEL TOTVS 001 trimestral), 'Conta Inicial', and 'Conta Final'. A 'Buscar' button is present. Below the filters, there is a table with columns: Data, Conta, Contra Partida, Descrição, DebCred, Modulo, Documento, Cod SubCon, Nome SubConta, Cod.Centro Custo, Centro de Custo, Efetivo, Lançamento, and Histórico. The table contains several rows of data, including entries for 'Caixa' and 'Banco Bradesco C/C850-8 Vitória Campinas'. At the bottom right of the table, there are buttons for 'Imprimir', 'Exporta em Excel', 'Exporta em CSV' (highlighted with a red box), 'Sair', and 'Ajuda'.



Compras

04.- Na rotina de SCI Pré-pronta, está sendo possível criar várias SCI consecutivas, pois é possível selecionar o botar 'Gerenciar SCI' várias vezes.

Tela

- Tratada a tela, para liberação do botão após a finalização do processo.

05.- Solicitado que a observação inserida na ordem de compras indicada com o flag de adiantamento seja migrada ao histórico das contas a pagar.

Implementação

- Realizada as implementações:

* Observações da OC, **sem** o flag adiantamento marcado – integram campos 'histórico do lançamento' e 'observação' da tela de lançamento de documentos do contas ao pagar.

* Observações da OC, **com** o flag adiantamento marcado – integram campos 'histórico do lançamento' e 'observação' da tela de lançamento de adiantamentos do contas ao pagar.

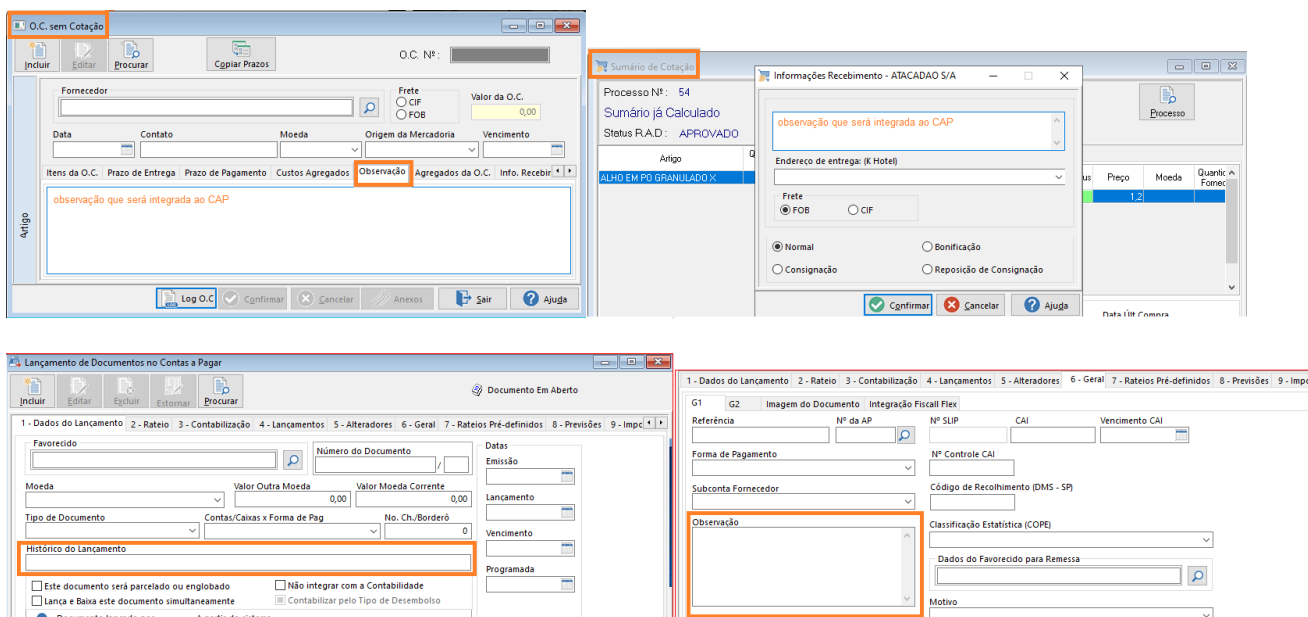



06.- No Plugin Central de Processos RAD, que reúne todos os processos de aprovação RAD em um único local de aprovação, habilitada a visualização do conteúdo do grupo de responsabilidade e habilitado o plugin para ser usado no sistema de Almoxarifado.

Tela

- Tratamento para visualização adequada do registro.

Empresa	Módulo	Nome Processo	Data Início Processo	Observação Processo	Valor Processo	Usuário	Centro de Custo	Grupo de Produto	Referência	Grupo de Responsabilidade	ID Processo	Status	Data Fim Processo
Empresa : 01HOTEL TOIVS TRIMESTRAL				Click here to define a filter						Click here to define a filter			
<input type="checkbox"/>	Compras 2000	Tp. Proc. Compras - OC - 01	03/09/2020	O.C. Número : 54248		1 CM	Almoxarifado e Compras	07.01.14-SERVI Consumos energi	Compras - Ordem de Compras	C. Responsabilidade Pad-So	552 N		04/09/2020
<input type="checkbox"/>	Compras 2000	Tp. Proc. Compras - OC - 01	03/09/2020	O.C. Número : 54239		3 CM	Administracao ABE	Agua, Refrigerantes e Carreg	Compras - Ordem de Compras	C. Responsabilidade Pad-So	553 N		04/09/2020
<input type="checkbox"/>	Compras 2000	Tp. Proc. Compras - OC - 01	03/09/2020	O.C. Número : 54196		4 CM	Administracao ABE	Não Perecíveis	Compras - Ordem de Compras	C. Responsabilidade Pad-So	554 N		04/09/2020
<input type="checkbox"/>	Compras 2000	Tp. Proc. Compras - OC - 01	03/09/2020	O.C. Número : 54201		20 CM	Administracao Hotel	Vinhos	Compras - Ordem de Compras	C. Responsabilidade Pad-So	555 N		04/09/2020
<input type="checkbox"/>	Compras 2000	Tp. Proc. Compras - OC - 01	03/09/2020	O.C. Número : 54206		30 CM	Bar IFF	Louças e Utensílios	Compras - Ordem de Compras	C. Responsabilidade Pad-So	556 N		04/09/2020
<input type="checkbox"/>	Compras 2000	Tp. Proc. Compras - OC - 01	03/09/2020	O.C. Número : 54121		300 CM	Administracao ABE	Material de Reparo-Manutencao	Compras - Ordem de Compras	C. Responsabilidade Pad-So	557 N		04/09/2020
Empresa : 02HOTEL TOIVS ANUAL													
<input type="checkbox"/>	Contas a Pagar	Tp. Proc. CAP - liberacao para cotacao	03/09/2020	Documento Nº: 0108 / FT	1500 CM				CAP - Liberacao para Cotaca	C. Responsabilidade Pad-So	558 N		04/09/2020
<input type="checkbox"/>	Contas a Pagar	Tp. Proc. CAP - liberacao para cotacao	03/09/2020	Documento Nº: 0108 / GR	500 CM				CAP - Liberacao para Cotaca	C. Responsabilidade Pad-So	559 N		04/09/2020

Contas a receber

07.- Solicitada a funcionalidade de geração de arquivo remessa, onde possa ser indicada que a empresa pagadora não seja a empresa logada.

Implementação

- Funcionalidade já realizada no módulo contas a pagar; lógica replicada no contas a receber, onde foi implementado campo para indicar o CNPJ, que deverá sair no Header do arquivo remessa de cobrança a ser enviado ao banco, no cadastro de contas/caixa x tipos de cobrança, guia Geral.

Gravar CNPJ empresa matriz no header do arquivo (quando aplicável)

CNPJ Matriz

Contratos

08.- Solicitação para igualar os campos de filtros do cadastro Serviço/Produtos x Item Contratual x Contrato ao Cadastro de Contrato.

Tela

- Realizada alteração solicitada, ampliando a quantidade de campos disponíveis para pesquisa.



Controle Financeiro

09.- Solicitação para exportar em csv a movimentação financeira.

Implementação

- Implementada a opção da extensão csv, opção atual ao cliente cloud, pois o mesmo não possui pacote office neste ambiente.

Exportação de Movimentação Financeira

Faixa de Datas
Data Inicial: [] Data Final: []

Entrada Saída Ambos

Código Correspondente da Empresa: [1]

Extensão para Exportação
 Texto (.txt) Excel (.xls) Outro (.csv)

Arquivo de Exportação: C:\Exp1.csv

10.- Solicitada a alteração da label do parâmetro do Controle financeiro que indica o bloqueio de alterações e exclusões de movimentos financeiro, para esclarecer, que tal função é exclusivamente para movimentos lançados no sistema Controle Financeiro.

Tela

- Realizada alteração conforme sugerido.

Deseja utilizar numeração diferenciada para SLIP e ORDEM de PAGTO (Uso Argentina)

Permitir a digitação da cotação da Moeda

Não permitir alterações de movimentos criados no Controle Financeiro