



## Sumário

Apresentação.....	1
1. Procedimentos iniciais.....	1
2. Integração Pedido Prateleira Infinita .....	3
3. Importar Pedido para Retirada .....	5

## Apresentação

A prateleira infinita é o processo de integração entre o estoque das lojas físicas e virtuais, permitindo ao cliente realizar a retirada do produto em uma loja diferente do pagamento, caso a mesma não possua estoque.

Tabela de Alterações		
Data	Versão	Descrição
27/10/2020	v.1.0	Criação do documento.
07/12/2020	V.2.0	Inclusão de novos parâmetros no processo.

### 1. Procedimentos iniciais

Antes de realizar o processo, são necessários os seguintes procedimentos iniciais:

- Atualizar as rotinas:
  - ✓ **2075 – Totvs Winthor Varejo** a partir da versão 30.0.04.
- Executar a rotina **560 - Atualização do banco de dados**, as tabelas necessárias para funcionar o processo.



- Acessar a rotina **132 – Parametros da presidência**, e configurar os seguintes parâmetros:

**UTILIZAPRATELEIRAINFINITA** : Sim - habilita o processo de prateleira infinita na rotina 2075

**ENDPOINTPRATELEIRAINFINITA** : endereço do do endpoint da integração dos pedidos da prateleira infinita

**USUARIOPRATELEIRAINFINITA** : Usuário do endpoint da prateleira infinita

**SENHAPRATELEIRAINFINITA** : Senha do endpoint da prateleira infinita

**132 - Parâmetros da presidência**  
Distribuição e Varejo (Linha WinThor)

Filtro por palavras: (F3) omni

Locais de pesquisa:  
 Números dos parâmetros  
 Titulos dos parâmetros  
 Nomes dos parâmetros  
 Dicas dos parâmetros  
 Nomes dos assuntos  
 Nenhum parâmetro foi alterado.

91 assuntos:  
 Os assuntos não são exibidos quando um filtro é informado.

Parâmetros gerais, para toda a empresa (4)

Filtrado por: omni

**AUTOSERVIÇO**

4252 - Utiliza Prateleira Infinita	<input checked="" type="radio"/> Sim <input type="radio"/> Não
4253 - Endpoint Prateleira Infinita	http://qa-ll.moddopt.com/hermesCore
4254 - Usuário	adminbtvs
4255 - Senha	wAX0K90Z

**Dica do parâmetro 4252:**  
 Habilita o processo de prateleira infinita do Omni Channel.  
 Tipo de dados:  
 - Sm/Não  
 Nome do parâmetro:  
 - UTILIZAPRATELEIRAINFINITA  
 Assuntos relacionados:  
 - AUTOSERVIÇO

1 assunto, 4 parâmetros

**Exceções na parametrização** (Clique duplo na exceção para exibir o parâmetro)

Parâ...	Filial	Descrição da exceção
2408	todas	Código informado não foi cadastrado
2409	todas	Código informado não foi cadastrado
2977	todas	Código informado não foi cadastrado
2998	todas	Código informado não foi cadastrado

Exibir:  restrições (Restrições não permitem salvar)  alertas (Alertas permitem salvar)

Ver a versão antiga... Opções - Salvar (Ctrl+S) Salvar e fechar Fechar



**SITEIDPRATELEIRAINFINITA – Site ID gerado pelo Omni – Prateleira Infinita**

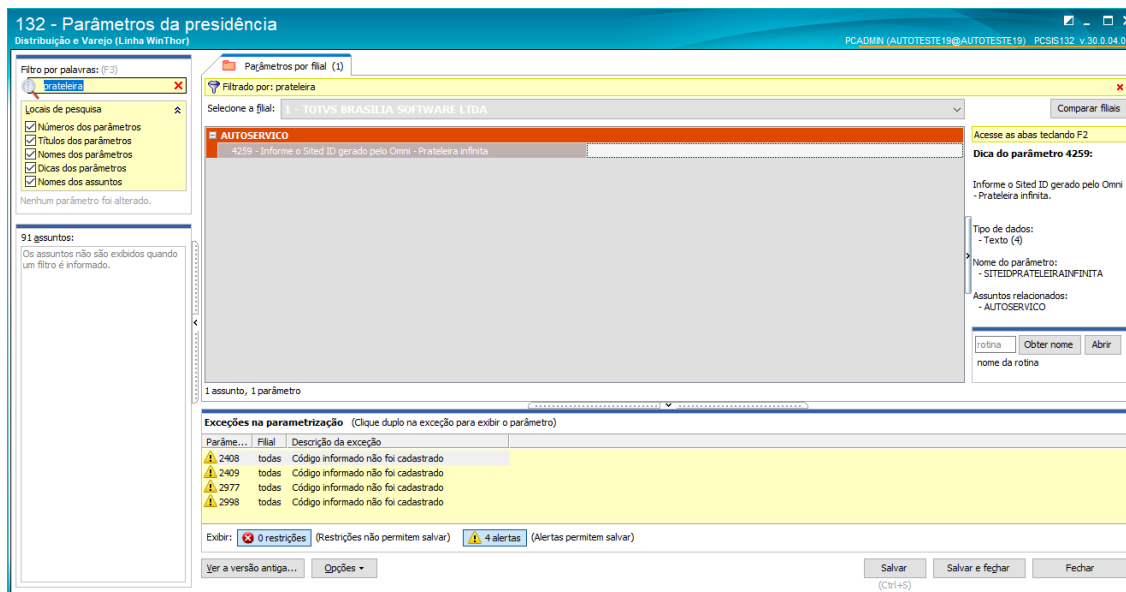

**2. Integração Prateleira Infinita**

- Após atualizar a rotina 2075 e as suas dependências, e executar a sua atualização de estruturas (F2) na tela de login, acessar o sistema para realizar a abertura da venda:
- Na tela de venda, executar o atalho **ALT+ T**, para listar os pedidos da integração com a prateleira infinita:



## Integração Pedido Prateleira Infinita TOTVS

Período   Ped. Omni

Nome  CPF/CNPJ

Data	Num. Ped.	Num. Ped. Omni	Cliente	Nº Documento	Valor	Vendedor
15/10/2020 13:14:43	0330	N573179	Felippe Neto	07029733789	20,00	
15/10/2020 14:14:19	0336	N573185	Felippe Neto	07029733789	20,00	
15/10/2020 14:10:06	0331	N573180	Felippe Neto	07029733789	60,00	
15/10/2020 14:11:12	0332	N573181	Felippe Neto	07029733789	40,00	
15/10/2020 14:12:07	0333	N573182	Felippe Neto	07029733789	50,00	
15/10/2020 14:12:31	0334	N573183	Felippe Neto	07029733789	30,00	
15/10/2020 14:13:56	0335	N573184	Felippe Neto	07029733789	40,00	
15/10/2020 14:14:29	0337	N573186	Felippe Neto	07029733789	20,00	
15/10/2020 14:14:38	0338	N573187	Felippe Neto	07029733789	20,00	
15/10/2020 14:15:02	0339	N573188	Felippe Neto	07029733789	30,00	
15/10/2020 14:15:15	0340	N573189	Felippe Neto	07029733789	30,00	

**(F5) - Consultar Pedidos (Enter) - Pagar Pedido**

8889-OPERADORA || 30.0.4.124P || Cx: 100 || Carga: 04 15/10/2020 15:52:54 Expira em 20/10/2020

- Selecionar o pedido e acionar a tecla **ENTER**,
- Na tela a seguir, confirmar o valor da venda e acionar tecla **F1** para a tela de pagamento,



EMPRESA: TOTVS BRASILIA SOFTWARE LTDA - CNPJ: 07.577.599\0005-01 T - Teclas de acesso		X	
Descrição		TOTVS	
Quantidade	Valor Unitário R\$		
<b>0,000</b>	<b>0,00</b>		
<b>NFC-e Ambiente Homologação</b>		VENDA GIFTCARD PEDIDO PRATELEIRA INFINITA ----- Cartão N°...: 1230007639 Valor.....: 20,00 -----	
			
Localização do Produto	Quantidade		
	0 1		
Cliente			
1	<b>CONSUMIDOR FINAL</b>		
Plano Pgto.			
<b>A VISTA</b>			
		Quantidade de itens	1
		Valor do Acréscimo	0,00
		Valor do Desconto	0,00
		<b>Valor Total</b>	<b>20,00</b>
8889-OPERADORA    30.0.4.124P    Cx: 100    Imp=NFC-e    Carga: 05 15/10/2020 17:25:32			<b>Expira em 20/10/2020</b>

- Informar a forma de pagamento e finalizar a venda,
- A rotina irá imprimir um comprovante de gift card para o cliente utilizar na importação do pedido, para a retirada do produto;



**TOTVS BRASILIA SOFTWARE LTDA**  
RUA 135 Nº 419, MARISTA  
GOIANIA - GO  
CNPJ: 07.577.599\0005-01      IE: 106953273

---

15/10/2020 14:18:19  
**Relatório Gerencial**

-----

COMPROVANTE PAGAMENTO  
CRÉDITO  
PRATELEIRA INFINITA - OMNI

-----

Cliente: 1-CONSUMIDOR FINAL  
Documento: 11111111111  
Pedido Omni.....: N573163  
Cartão Nr.....: 1230007623  
Valor (R\$).....: 20,00

-----

Documento referente à pagamento prateleira  
infinita  
no valor de R\$20,00

-----

---

Caixa...: 100  
Operador: 8889 - OPERADORA  
WINTHOR AUTOSSERVICO Versão: 30.0.4.124P

### 3. Importar pedido para retirada

- Identificar o pedido da prateleira infinita pelo processo padrão de pedido (tecla J) na rotina 2075,



**Integração Pedido**  
 Distribuição e Varejo (Linha WinThor) PC SIS2075 v.30.0.04.124

Dados para Consulta

Nº. Pedido  F1 - Abrir tela de pesquisa

Cód. Cliente

Nome Cliente

Período     F3 - Localizar

N. Pedido	CodCli.	Cliente	Rca	Data	Valor	Cobrança	Plano Pagam
3000000028	5	GENERAL BRANDS DO BRAS	FISCAL	15/10/2020	17,96	GIFT	A VISTA

< >

<Enter> Abrir Cupom <N> Abrir Nota <M> Menu Fiscal

- Após carregar o pedido, acionar a tecla **F1** para ir para a tela de pagamento. O gift card referente a esse pedido será informado automaticamente com o valor total da venda,

Cód.	Cobrança	Valor	Data Venc.	Cód.Cli.	Cliente
CRED	GIFTCARD	20,00	15/10/2020	5	GENERAL B

< >

- Finalizar a venda, gerando o cupom fiscal.



Mantenha o **WinThor Atualizado**, assim você proporciona o crescimento da sua empresa através de soluções criadas especialmente para o seu negócio!

Estamos à disposição para mais esclarecimentos e sugestões.

Fale com a PC: [www.pcsist.com.br](http://www.pcsist.com.br)  
Central de Relacionamento - (62) 3250 0210