



## Sumário

Sumário.....	1
Parametrizações.....	2
1.1. Cadastrar Código Fiscal (CFOP) .....	5
Digitar Pedido de Venda TV10.....	6
Sugestão de Compra .....	7
220 – Digitar Pedido de Compra .....	7
227 – Ficha Técnica do Fornecedor.....	9
245 – Gerenciar Cotação de Compra.....	10
3010 – Digitar Pedido de Compra Máster .....	11
3602 – Resposição de Lojas .....	12



## Parametrizações

Antes de realizar o acompanhamento do processo de estoque em trânsito da venda TV10, primeiramente são necessários os seguintes procedimentos.

1. Acesse a rotina **560 - Atualizar Banco de Dados** a partir da versão **30.1.00.253** ou versão superior e atualize as tabelas:
  - Tabela de parâmetros por filial – **132 (PCPARAMFILIAL)**, da aba **Ciração/Alteração de Tabelas e Campos**, sub-aba **P**, sub-aba **PAC-PAR**;
  - Tabela de CFOP (**PCCFO**), da aba **Ciração/Alteração de Tabelas e Campos**, sub-aba **C**, sub-aba **CAT-CLA**;
  - Tabela auxiliar **PCHISTEST(PCHISTESTFILA)**, da aba **Ciração/Alteração de Tabelas e Campos**, sub-aba **H-I**, sub-aba **HEL-IND**;
  - Tabela de log de estoque (**PCLOGESTOQUE**), da aba **Ciração/Alteração de Tabelas e Campos**, sub-aba **LOG**, sub-aba **LOGDA-LOGIN**;
  - Tabela de estoque (**PCEST**), da aba **Ciração/Alteração de Tabelas e Campos**, sub-aba **E**, sub-aba **BEM-EST**;
  - Tabela de histórico do estoque (**PCHISTEST**), da aba **Ciração/Alteração de Tabelas e Campos**, sub-aba **H-I**, sub-aba **HEL-IND**;
  - Tabela de cadastro da movimentação de estoque em trânsito da venda **TV-10 (PCESTOQUETERCEIRO)**, da aba **Ciração/Alteração de Tabelas e Campos**, sub-aba **E**, sub-aba **EST-EXC**.
2. Acesse a rotina **500 – Atualizar Procedure** a partir da versão **30.1.0.151** ou versão superior e atualize as opções:
  - **Pacote de Atualização Diária (504)**, da aba **Essenciais**, sub-aba **Procedures**;

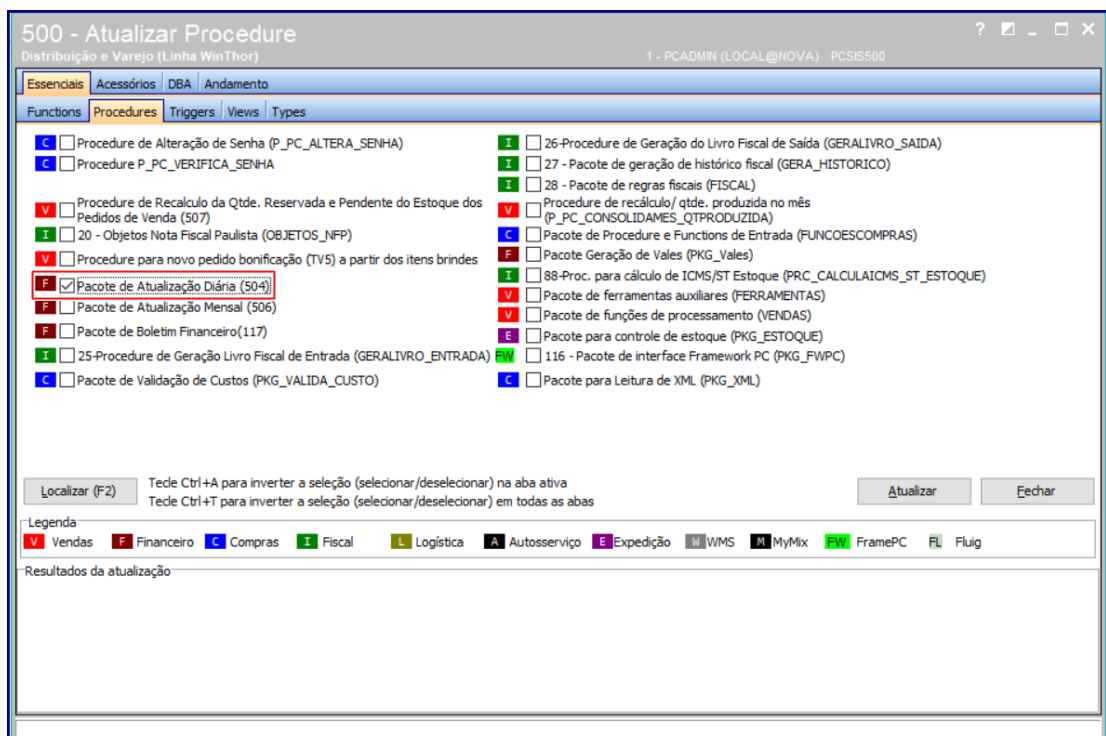



# TUTORIAL PROCESSO ESTOQUE EM TRÂNSITO TV10



- **Trigger log de Estoque (GRAVAR\_PCLOGESTOQUE).**

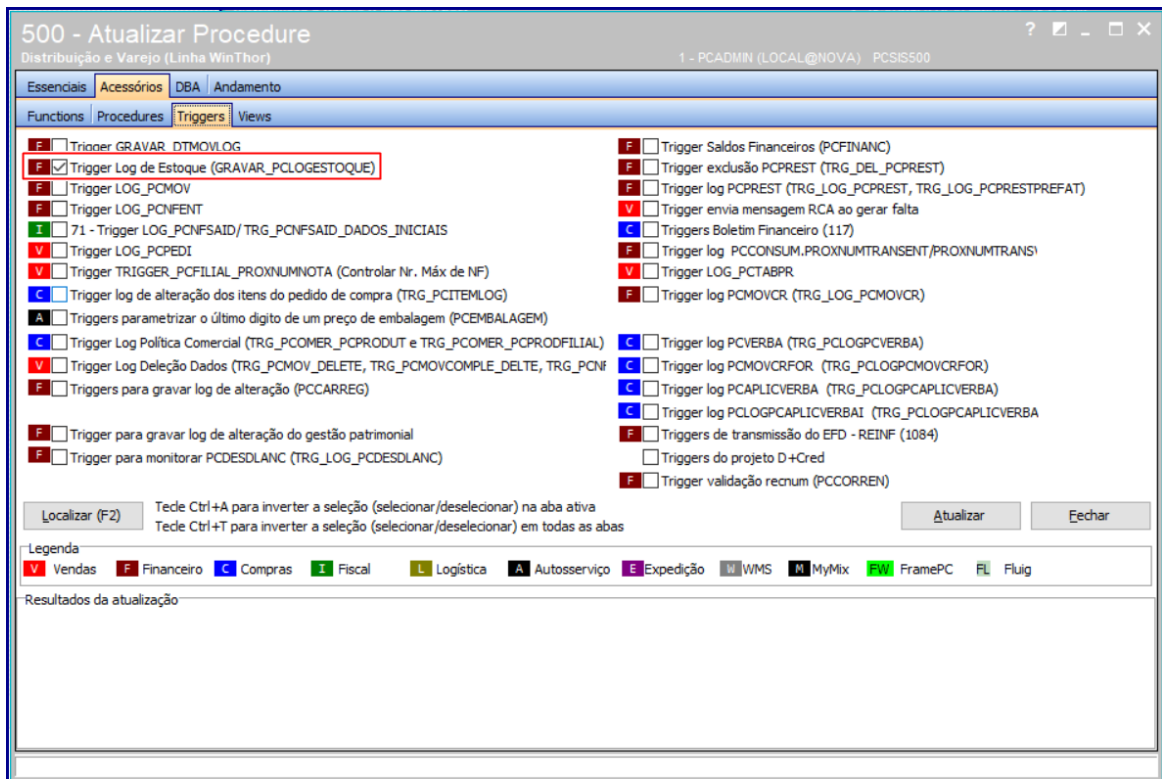

3. Para empresas que utilizam a rotina **820 – Atualização de Dados**, devem ser atualizadas as seguintes opções:

\* Acessar a rotina **801 – Atualização de Serviços Web:**

**winthor-estoque 0.0.6.3**

**winthor-fer-0820 1.5.0.50**

**Winthor-venda 0.3.0.74**

**winthor-atualizacao-dados 1.4.3.15**

\* Acessar a rotina 820, selecionar a Filial desejada, caixa DIVERSOS e atualizar as configurações:

Armazenar Saldos de Estoque

Armazenar Saldos de Estoque Consumo.

4. Acesse a rotina **1100 – Atualizar Procedure** a partir da versão **30.2.00.019** ou versão superior e atualize a opção Pacote para controle de estoque (PKG\_ESTOQUE).



# TUTORIAL PROCESSO ESTOQUE EM TRÂNSITO TV10

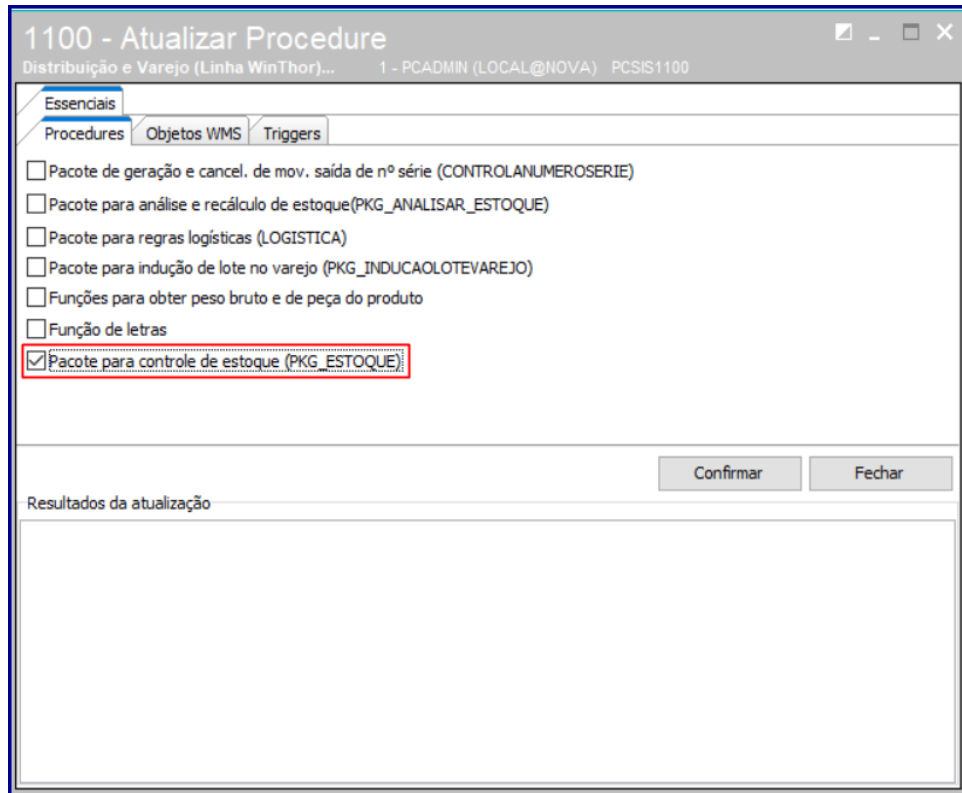

5. Acesse a rotina **132 – Parâmetros de Presidência** e marque **Sim** no parâmetro **4250 – Considerar quantidade em trânsito na sugestão de compras desta filial (CONSIDERAQTDTRANSITOCOMPRAFILIAL)**.

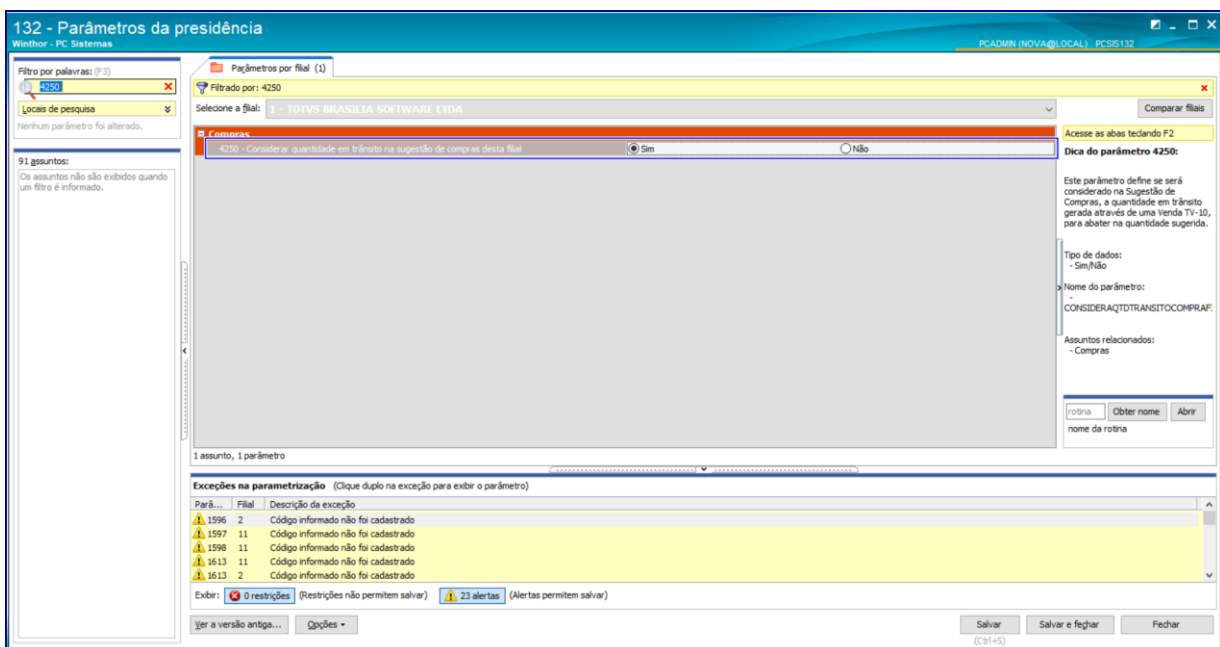



# TUTORIAL PROCESSO ESTOQUE EM TRÂNSITO TV10



6. Acesse a rotina **3600 - Atualizar Procedure** na versão **30.2.0.7** ou versão superior e atualize **Objetos de dependência**, opção **3602 – Reposição de Lojas, PCMED\_TEMP\_ESTTRANSITO**:

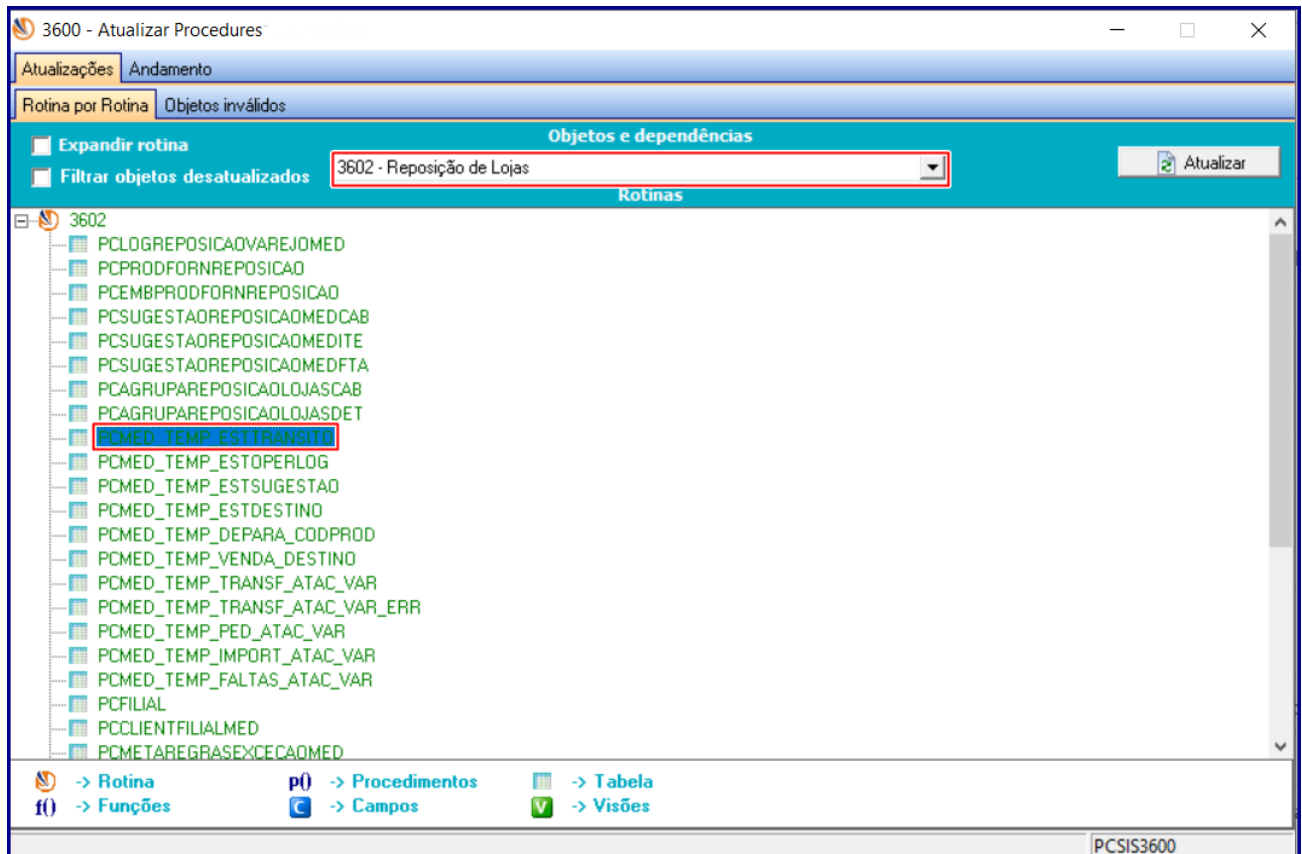

7. Atualize as rotinas abaixo para as versões indicadas ou versão superior:

- **543 – Cadastrar Código Fiscal (CFOP)**, versão **30.1.00.019**;
- 220 – Digitar Pedido de Compra, versão
- 227 – Ficha Técnica do Fornecedor, versão
- 245 – Gerenciar Cotação de Compra, versão
- 3010 – Digitar Pedido de Compra Máster, versão
- **3602 – Reposição de Lojas**, versão **30.2.0.14**.

## 1.1. Cadastrar Código Fiscal (CFOP)

Na rotina **543 – Cadastrar Código Fiscal (CFOP)** indicamos no cadastro de CFOP se ele será ou não considerado na análise de estoque do processo de estoque em trânsito.

- 1.1.1 Acesse a rotina **543** e clique o botão **Pesquisar**;
- 1.1.2 Na planilha **Resultado da Pesquisa-F6** selecione o **CFOP** desejado com duplo clique;
- 1.1.3 Na tela **Cadastrar Código Fiscal (CFOP)**, marque o botão **Participa do processo de estoque em trânsito**;
- 1.1.4 Clique o botão **Gravar**.



# TUTORIAL PROCESSO ESTOQUE EM TRÂNSITO TV10



543 - Cadastrar Código Fiscal (CFOP)  
Distribuição e Varejo (Linha WinThor) 1 - PCADMIN (LOCAL@NOVA) PCSIS543

**543 - Cadastrar Código Fiscal (CFOP)**  
Distribuição e Varejo (Linha WinThor) PCSIS543

Código: 1551      Código Fiscal Master:      CFOP Inverso \*:      Cód.Fiscal OP in

Descrição: COMPRA DE BEM PARA O ATIVO IMOBILIZADO      Operação: E

Participa do processo de estoque em trânsito

Observação NF

UF Origem	Mensagem
Clique aqui para adicionar uma nova linha	
<Sem dados para mostrar>	

\* Esse campo serve para devolução referente a venda.

Gravar      Cancelar

## Digitar Pedido de Venda TV10

Para digitar pedido de venda TV10 – Transferência na rotina **316 – Digitar Pedido de Venda** siga os procedimentos abaixo:

1. Acesse a rotina **316**, informe o **Cliente** e tecla **Enter**, selecione a **Origem da Venda** e clique o botão **F10- Iniciar Pedido de Venda**;
2. Na tela de pedido, caixa **Tipo Venda** selecione a opção **10 – Transferências**;

316 - Digitar Pedido de Venda - BALCAO  
Distribuição e Varejo (Linha WinThor) 1 - PCADMIN (LOCAL@NOVA) PCSIS316

Nº Pedido: 10002993      Data: 11/11/2020      Filial: 1      Filial NF:      Tipo venda: 10 - Transferência      Será utilizado o CFOP de transferência:      Trans. Entrada:      Atalhos

Cabec.(F4)      Itens(F5)      Tabela(F6)      Total(F7)      Gerar despesas:

Código	Descrição	Emb.	Filial retira	Qtde	% Desc	Valor
0				0,000	0,000000	0,000000

Lucratividade:      Campanha:      Taxa a ser aplicada em todos os itens: 0,000000      % Lucro: 0,00

Sec	Cóc	Produto	Embalagem	Emb. Master	Qtde	P.Tabela	% Desc.	P.Líquido	P.Líquido - ST - FCE VI. ST
<Sem dados para mostrar>									

Legenda itens (Obs. legenda sublinhada indica incidência de mais de uma):  
■ Brinde ■ Consignado ■ Falta ■ Preço zerado      ■ Promoção ■ kit/Cesta Básica ■ Campanha Desc.      ■ Item Bnf.

Inf. técnicas      Inf. últ. venda      Mix cliente

Apresentando preço de venda sem ICMS Sub. tributária.      Totalização

Itens	Valor tabela	% Desconto	Valor desconto	Valor pedido	Valor em BNF
0	0,00	0,00	0,00	0,00	0,00

Peso (Kg): 0,00      % Lucro: 0,00      Conta-corrente: 28.790.752,86      Valor atendido: 0,00

Pontos Campanha: 0,00      Crédito Disponível: 19.155.069,94      VI.Comissão: 0,00      F11 - Moedas      F12 - Orçamento

F2-Gravar      F9-Cancelar



3. Informe os demais campos e filtros conforme necessidade e clique o botão **F2-Gravar**.

## Sugestão de Compra

Adaptado no cálculo da sugestão de compras a atribuição do valor de Quantidade em trânsito do produto, gerados através de uma transferência entre filiais pela saída do processo TV-10.

**Observação:** Estando o parâmetro **4250 - Considerar quantidade em trânsito na sugestão de compras desta filial**, da rotina **132** marcado como **Sim**, ocorre a alteração da **Função de cálculo da Sugestão de Compra**, para deduzir (QTTRANSITOTV10) da sugestão de compras na fórmula atual.

A atualização do cálculo de Sugestão de Compra foi alterada para as rotinas: **220 – Digitar Pedido de Compras**, **227 - Ficha Técnica do Fornecedor**, **245 - Gerenciar Cotação de Compra**, **3010 – Digitar Pedido de Compra Máster** e **3602 – Reposição de Lojas** e **3602 – Reposição de Lojas**.

## 220 – Digitar Pedido de Compra

1. Acesse a rotina **220** e clique o botão **Incluir**;
2. Informe/preencha o **Fornecedor** e na aba **Itens** clique o botão de editar (+);
3. Clique o botão **Pesquisar**, na tela **Seleção de Itens / Sugestão** preencha código do produto e clique o botão **Pesquisar**;
4. Acesse a aba **Estatística**, aba **Estoque** note a coluna **Quantidade TV10**;

**Observação:** a fórmula para sugestão de compra segue o seguinte padrão:  $((\text{GIRO DIA}) * ((\text{PRAZO DE ENTREGA}) + \text{TEMPO DE REPOSIÇÃO})) - (((\text{QTESTOQUE}) - (\text{QTRESERVADO}) - (\text{QTAVARIADO})) + (\text{QT PEDIDA}) + (\text{QTTRANSITOTV10}))$

**Giro dia** = Giro da mercadoria (PCEST.QTGIRODIA)

**Prazo de entrega** = prazo que o fornecedor demora para entregar (PCFORNEC. PRAZOENTREGA)

**Tempo de reposição** = tempo que eu quero o produto no meu estoque (PCPRODUT. TEMREPOS)

**QTESTOQUE** = Quantidade do estoque (PCEST.QTESTGER)

**QTRESERVADO** = Quantidade Reservada (PCEST.QTRESERV)

**QTAVARIADO** = Quantidade avariada (QTINDENIZ)

**QTPEDIDA** = Tudo que foi já pedido para o fornecedor (PCEST.QTPEDIDA)

**QTTRANSITOTV10** = PCEST.QTTRANSITOTV10 (Estoque de transferência da TV-10 que está em trânsito)



# TUTORIAL PROCESSO ESTOQUE EM TRÂNSITO TV10



Produtos	Filial	Quantidade	Valor	Última entrada
10 12345E HAVA 12019000	1 GO	88.302,00	165.986,83	10/09/2020

Estoque	Última entrada
Quantidade TV 10	45,000

## 5. Clique o botão **Incluir Item**;

Note que na aba **Itens**, aba **Estatística**, sub-aba **Estoque** também é exibida a coluna **Quantidade TV10** para consulta.

Produtos	Quantidades	Unidades	Descontos comerciais
10 123 HAV	10, 18, 0, 0, 0, 10/09/	100,000, 0,000, 432G, UN	Venda, 0,0000%, 0,0000%, 0,0000%, 0,0000%, 0,0000%, 0,0000%, 0,0000%

Estoque	Última entrada
Quantidade TV 10	45,000





# TUTORIAL PROCESSO ESTOQUE EM TRÂNSITO TV10



- Realizados os registros conforme necessidade para o pedido de compra, clique o botão **Aplicar** e posteriormente botão **Gravar**;

## 227 – Ficha Técnica do Fornecedor

**Observação:** na rotina **227** foi acrescentado no relatório de **Ficha Financeira do Fornecedor** a informação de **(Quantidade TV-10)** para ser configurada no DATASET para relatório configurável.

- Acesse a rotina **227**, informe os filtros de pesquisa conforme necessidade e clique o botão **Emitir**, selecione a opção **Alterar layout customizado** e botão **Confirmar**;
- Na tela **ReportBuilder**, caixa **Data Tree** ao selecionar uma das opções: **pdbCompleto**, **pdbSimplificado** e **pdbConsolidado** a opção **QTRANSITOTV10** para customização conforme a necessidade;

- Após salva customização de sua preferência, na tela de **Impressão** clique o botão **Imprimir relatório customizado** e botão **Confirmar**;

Note que a coluna **QTRANSITOTV10** parametrizada virá alimentada para os pedidos TV10 conforme imagem abaixo.

Esta coluna traz a informação do cálculo de Sugestão de Compra considerando os pedidos de venda TV10 - Transferência estando o parâmetro **4250 - Considerar quantidade em trânsito na sugestão de compras desta filial**, da rotina **132** marcado como **Sim**.



# TUTORIAL PROCESSO ESTOQUE EM TRÂNSITO TV10



Visualizando Impressão

227 - Ficha Técnica por Fornecedor

06/11/2020 11:25:45  
Página 12

Tipo de Relatório: Completo  
Filiai: 1.2.3.4.6.8.11.7A  
Região: 1 - DISTRITO FEDERAL  
Fornecedor: Todos os Fornecedores  
Fornecedor: 10 VITI VINICOLA CERESER LTDA.  
Contato:

Comprador: Todos os Compradores  
Depo: Todos os Departamentos  
Seção: Todas as Seções  
Frete:  CIF  FOB

Prazo Entrega For.: 7 Dias % Desp Fin.: 0 % Desc Fin.: 0  
Ult.Frete: G Prazo Pagto: 0, 0, 0

Fone:

Código	Descrição	Embalagem	Ultima Entrada	Qtde de Venda	Perd.	Média Giro	Estoque	Pedidos	Sugestão	P	%	Verba	Qtde
Repos/Dia:	QLCx	N° Orig Qt Pal Marca	U/LP.Comp. Cod.Fab	Atual Ant1 Ant2 Ant3 Pick		DL/UL.Saida	Disp.	Pendentes (Compra)	Compra	Compr	TV10	Bonif.	Compra
929%	ST E VL ULT ENTIC PI	21 24 CX	19	1,00 1,000	Mês: 487 2 0 0	Dia 25,58 716	860,0000	28	9,00	80	-23,79	0,00	
929%	ST E VL ULT ENTIC PI	21 24 CX	19	1,00 7954321	Sem: 487 0 0 0	Mês: 487 0 0 0	0,000000	0	9,00	0	0,00	0,00	
929%	ST E VL ULT ENTIC PI	21 24 CX	19	1,00 7954321	Mês: 0 0 0 0	Dia 0,00 0	0,000000	0	9,00	0	0,00	0,00	
929%	ST E VL ULT ENTIC PI	21 24 CX	19	1,00 7954321	Sem: 0 0 0 0	Mês: 0 0 0 0	0,000000	0	9,00	0	0,00	0,00	
929%	ST E VL ULT ENTIC PI	21 24 CX	19	1,00 7954321	Mês: 0 0 0 0	Dia 0,00 0	0,000000	0	9,00	0	0,00	0,00	
929%	ST E VL ULT ENTIC PI	21 24 CX	19	1,00 7954321	Sem: 0 0 0 0	Mês: 0 0 0 0	0,000000	0	9,00	0	0,00	0,00	
929%	ST E VL ULT ENTIC PI	21 24 CX	19	1,00 7954321	Mês: 0 0 0 0	Dia 0,00 0	0,000000	0	9,00	0	0,00	0,00	
929%	ST E VL ULT ENTIC PI	21 24 CX	19	1,00 7954321	Sem: 0 0 0 0	Mês: 0 0 0 0	0,000000	0	9,00	0	0,00	0,00	
929%	ST E VL ULT ENTIC PI	21 24 CX	19	1,00 7954321	Mês: 0 0 0 0	Dia 0,00 0	0,000000	0	9,00	0	0,00	0,00	
929%	ST E VL ULT ENTIC PI	21 24 CX	19	1,00 7954321	Sem: 0 0 0 0	Mês: 0 0 0 0	0,000000	0	9,00	0	0,00	0,00	
TOTALS DAS FILIAIS:				487 2 0 0	M 1	716 1660	65	80	-1.068,79				
10 HAVAIANA PRETA/ FINA - FEM*****	21 24 CX	10 36 10	10,00 123456	1	11,77 10,00 10/09/20	Mês: 1.229 2.727 0 0	Dia 219,61 6.149	88.322,00	402	20,00	308	-82.525,89	45,00
10 HAVAIANA PRETA/ FINA - FEM*****	21 24 CX	10 1 10	10,00 123456	11	0,00 0	Sem: 1.237 0 81 0	Mês: 0 0 0 0	Dia 0,00 0	0,000000	0	20,00	0	0,00
10 HAVAIANA PRETA/ FINA - FEM*****	21 24 CX	10 1 10	10,00 123456	2	143,69 126,50 13/12/18	Sem: 50 51 0 0	Dia 4,22 118	964,0000	228	20,00	4	-1.008,78	159,00
10 HAVAIANA PRETA/ FINA - FEM*****	21 24 CX	10 1 10	10,00 123456	3	50,67 0	Sem: 50 0 0 0	Mês: 0 12 0 0	Dia 0,71 20	981,0000	1.390	20,00	0	-961,23
10 HAVAIANA PRETA/ FINA - FEM*****	21 24 CX	10 1 10	10,00 123456	3	50,67 0	Sem: n n 0 0	Mês: n n 0 0	Dia n n 0 0	0	0,00	0	-40,00	

Página 12 de 17

## 245 – Gerenciar Cotação de Compra

1. Acesse a rotina **245**, marque a opção **01 - Nova Lista de cotação** e clique o botão **Avançar**;
2. Informe os dados necessários para cadastrar a nova lista de cotação e clique o botão **Gravar**;
3. Na tela **Manutenção dos produtos na lista de cotação**, clique o botão **Pesquisar Itens** ou **+** (adicionar);

**Observação:** a aba **Quantidades**, coluna **Qtde Sugestão** foi alterada para atualizar o cálculo de Sugestão de Compra considerando os pedidos de venda TV10 - Transferência estando o parâmetro **4250 - Considerar quantidade em trânsito na sugestão de compras desta filial**, da rotina **132** marcado como **Sim**.

245 - Gerenciar cotação de compra

Distribuição e Varejo (Linha WinThor) 1 - PCADMIN (LOCAL@NOVA) PCSIS245

**Manutenção dos produtos na lista de cotação**  
Informe as filiais e produtos que deseja que seja feita uma cotação.

[Lista de cotação]

Nº Lista: 2 Vigência: 06/11/2020 a 30/11/2020 23:59 Data cadastro: 06/11/2020  Exibir apenas produtos cotáveis **Pesquisar itens**

Filial	Cód.Prod.	Produto	Unidade	Tipo Embal.	Qtde Pedida	Qtde Sugestão
10	HAVAIANA_PRETA/ FINA - FEM*****	UN	Venda		10,0000	-82.501,0000

1 10,0000 -82.501,0000

Imprimir **Retornar** **Gravar** **Cancelar**



# TUTORIAL PROCESSO ESTOQUE EM TRÂNSITO TV10



4. Informe o produto desejado e clique o botão **Gravar**;

## 3010 – Digitar Pedido de Compra Máster

1. Acesse a rotina **3010**, selecione qualquer uma das opções do processo de importação e clique o botão **Avançar**;

Neste exemplo selecionamos a opção **01 - Gerenciar Importação Pedido Máster**.

2. Na tela **Filtros** clique o botão **Novo**;
3. Informe os campos e filtros de pesquisa conforme necessidade e clique o botão **Avançar**;
4. Na aba **Consulta Normal**, informe os filtros e campos conforme necessidade e clique o botão **Pesquisar**;

Note na planilha superior a coluna **Qtde Sugestão** que irá considerar/trazer a informação do cálculo de Sugestão de Compra considerando os pedidos de venda TV10 - Transferência estando o **parâmetro 4250 - Considerar quantidade em trânsito na sugestão de compras desta filial**, da rotina **132** marcado como **Sim**.

No Exemplo abaixo a coluna **Qtde Sugestão** está com a quantidade (-82.526,000) pois já tenho uma quantidade que ultrapassa quantidade sugerida para o meu produto (neste exemplo item 10).



## 3602 – Reposição de Lojas

### Gerar uma Sugestão de Reposição de Lojas

1. Acesse a rotina **3602**, marque a opção **Gerar uma Sugestão de Reposição de lojas**, clique o botão **próximo**;
2. Informe a **Filial Origem, Loja Destino** e demais campos conforme necessidade e botão **Próximo**;
3. A coluna **Trânsito** da aba **Varejo** traz a informação da quantidade de produto que está em Trânsito referente a venda TV10.

Esta coluna trará os pedidos que estão na posição **B, M, L (WHERE PCPEDC.POSICAO IN ("B", "M", "L"))**, juntamente com os pedidos TV10. Ao clicar o botão Trânsito, na tela **Transferências** vai exibir o campo **Transferências TV10:**.

4. Clique o botão **Trânsito** e note na tela **Transferências** o campo **Transferências TV10**;

**3602 - Reposição de Lojas**  
Distribuição e Varejo (Linha WinThor) PCSIS3602

**Sugestão de Reposição de Lojas**

.Giro	Qt.d.Est.Destino	Qt.Bloq.s/Avaria	Classe	d. Venda Perio	Preço Venda	Trânsito	Custo	ug. Fracionad	Qt.d. Sugerida	Qt.d. Transf.
42,6	1	199	C	0	0	3398	110,85	1398	1398	1398

**Transferências**  
Distribuição e Varejo (Linha WinThor) PCSIS3602

Produto: 10 - HAVAIANA\_PRETA/ FINA - FEM\*\*\*\*\*

Transferências TV10: -24

Filial Origem	Pedido	Dt. Pedido	Nota Fiscal	Dt. Emissão	Qt. Trânsito	Filial Destino
1	10002458	26/12/2019				1 2
1	10002461	26/12/2019				1 2
1	10002463	26/12/2019				1 2
1	10002465	26/12/2019				1 2
1	10002466	26/12/2019				1 2
1	10002469	26/12/2019				1 2
1	10002473	26/12/2019				1 2
1	10002475	26/12/2019				1 2
1	10002477	26/12/2019				1 2
1	10002479	26/12/2019				1 2
1	10002652	23/01/2020				1 2

Exportar **Trânsito** Gerar Pedidos de Reposição Echegar

Produtos com "Qt.d. a Transferir" menor ou igual a zero serão desconsiderados. Produtos destacados na cor vermelha indica não ter Tributação.



# TUTORIAL PROCESSO ESTOQUE EM TRÂNSITO TV10



**Observação:** caso parâmetro **4250** da rotina **132** esteja marcado **Não**, ao clicar o botão **Trânsito** note que não é exibido o campo **Transferências TV10** que foram faturados conforme a imagem abaixo:

Esta esta coluna trará os pedidos que estão na **posição B, M, L ,F WHERE PCPEDC.POSICAO IN ("B", "M", "L", "F"))**.

Filial Origem	Pedido	Dt. Pedido	Nota Fiscal	Dt. Emissão	Qt. Trânsito	Filial Destino
1	10002837	10/08/2020			2	2
1	10002839	11/08/2020			1	2
1	10002840	11/08/2020			1	2
1	10002878	24/09/2020			4	2
1	10002890	25/09/2020			1	2
1	10002894	25/09/2020			4	2
1	10002895	25/09/2020			5	2
1	10002897	25/09/2020			5	2
1	10002926	08/10/2020			10	2
1	10002942	14/10/2020			10	2
1	10002990	09/11/2020			20	2
1	10002991	09/11/2020			3384	2
1	10002997	13/11/2020			10	2

## Gerar uma Sugestão de Reposição de Centros de Distribuição

1. Acesse a rotina **3602**, marque a opção **Gerar uma Sugestão de Reposição de Centros de Distribuição**, clique o botão **Próximo**;
2. Informe a **Filial Origem** e **Filial Destino**, **Produto** e demais campos conforme necessidade e botão **Próximo**;
5. A coluna **Transito** da aba **Destino** traz a informação da quantidade de produto que está em Trânsito referente a venda TV10, bem como, os pedidos que estão na posição **B, M, L (WHERE PCPEDC.POSICAO IN ("B", "M", "L"))**, juntamente com os pedidos TV10.



# TUTORIAL PROCESSO ESTOQUE EM TRÂNSITO TV10



**3602 - Reposição de Lojas**  
Distribuição e Varejo (Linha WinThor) PCSIS3602

### Sugestão de Reposição de Centros de Distribuição

Filial Dest.	Est. Mín.	Qt.Giro	Qtd.Est.Destino	Qt.Bloq.s/Avaria	Classe	d. Venda Perío	Preço Venda	Trânsito	DESTINO	Custo	ug. Fracionad	Qtd
	100	42,6	1	199	C	969	100	3398		110,85	34738	

Produtos com "Qtd. a Transferir" menor ou igual a zero serão desconsiderados. Produtos destacados na cor vermelha indica não ter Tributação.

Exportar      Trânsito      ✓ Gerar Pedidos de Reposição      Fechar

6. Ao clicar o botão **Trânsito**, na tela **Transferências** é exibido o campo **Transferências TV10**:

**3602 - Reposição de Lojas**  
Distribuição e Varejo (Linha WinThor) PCSIS3602

### Sugestão de Reposição de Centros de Distribuição

Filial Dest.	Est. Mín.	Qt.Giro	Qtd.Est.Destino	Qt.Bloq.s/Avaria	Classe	d. Venda Perío	Preço Venda	Trânsito	DESTINO	Custo	ug. Fracionad	Qtd
	100	42,6	1	199	C	969	100	3398		110,85	34738	

#### Transferências

Distribuição e Varejo (Linha WinThor) PCSIS3602

Produto: 10 - HAVAIANA\_PRETA/FINA - FEM\*\*\*\*\*

Transferências TV10: -24

Filial Origem	Pedido	Dt. Pedido	Nota Fiscal	Dt. Emissão	Qt. Trânsito	Filial Destino
1	10002458	26/12/2019			1	2
1	10002461	26/12/2019			1	2
1	10002463	26/12/2019			1	2
1	10002465	26/12/2019			1	2
1	10002466	26/12/2019			1	2
1	10002469	26/12/2019			1	2
1	10002473	26/12/2019			1	2
1	10002475	26/12/2019			1	2
1	10002477	26/12/2019			1	2
1	10002479	26/12/2019			1	2
1	10002652	23/01/2020			1	2

Fechar

Produtos com "Qtd. a Transferir" menor ou igual a zero serão desconsiderados. Produtos destacados na cor vermelha indica não ter Tributação.

Exportar      Trânsito      ✓ Gerar Pedidos de Reposição      Fechar



# TUTORIAL PROCESSO ESTOQUE EM TRÂNSITO TV10



**Observação:** caso parâmetro **4250** da rotina **132** esteja marcado **Não**, ao clicar o botão **Trânsito** note que não é exibido o campo **Transferências TV10** que foram faturados conforme a imagem abaixo:

Esta esta coluna trará os pedidos que estão na **posição B, M, L ,F WHERE PCPEDC.POSICAO IN ("B", "M", "L", "F"))**.

**3602 - Reposição de Lojas**  
Distribuição e Varejo (Linha WinThor) PCSIS3602

**Sugestão de Reposição de Centros de Distribuição**

al Dest.	Est. Mín.	Qt.Giro	Qtd.Est.Destino	Qt.Bloq.s/Avaria	Classe	d. Venda Perío	Preço Venda	Trânsito	Custo	ug. Fracionad	Qtd
	100	42,6	1	199	C	969	100	3398	110,85	34738	

**Transferências**  
Distribuição e Varejo (Linha WinThor) PCSIS3602

Produto: 10 - HAVAIANA\_PRETA/FINA - FEM\*\*\*\*\*

Filial Origem	Pedido	Dt. Pedido	Nota Fiscal	Dt. Emissão	Qt. Trânsito	Filial Destino
1	10000478	04/08/2015	30225	04/08/2015	1 2	
1	10001017	05/01/2017	32301	05/01/2017	1 2	
1	10001809	27/12/2018	33162	27/12/2018	1 2	
1	10002458	26/12/2019			1 2	
1	10002461	26/12/2019			1 2	
1	10002463	26/12/2019			1 2	
1	10002465	26/12/2019			1 2	
1	10002466	26/12/2019			1 2	
1	10002469	26/12/2019			1 2	
1	10002473	26/12/2019			1 2	
1	10002475	26/12/2019			1 2	
1	10002477	26/12/2019			1 2	
1	10002479	26/12/2019			1 2	

Fechar

Produtos com "Qtd. a Transferir" menor ou igual a zero serão desconsiderados. Produtos destacados na cor vermelha indica não ter Tributação.

Exportar **Trânsito** Gerar Pedidos de Reposição Fechar