

Passo a Passo para implantação e configuração

1 - Atualização de Versão

- Deverá atualizar o patch da 12.1.28
- Deverá rodar o script fechado "ExecSql.TOTVSPagamento.FOPCALCULO01-12943.TotvsScript" de acordo com a base de dados

2 - Parametrizações no EAI

- Deverá atualizar o código onde é feita a inclusão das colunas: CODCOLNATFINANCEIRA, CODNATFINANCEIRA.
 - a) Em Integração | Integração | RM Conector | Mensagem Única | Integrações | Anexos | Mapeamento de entidade | ACCOUNTPAYABLEDOCUMENT:

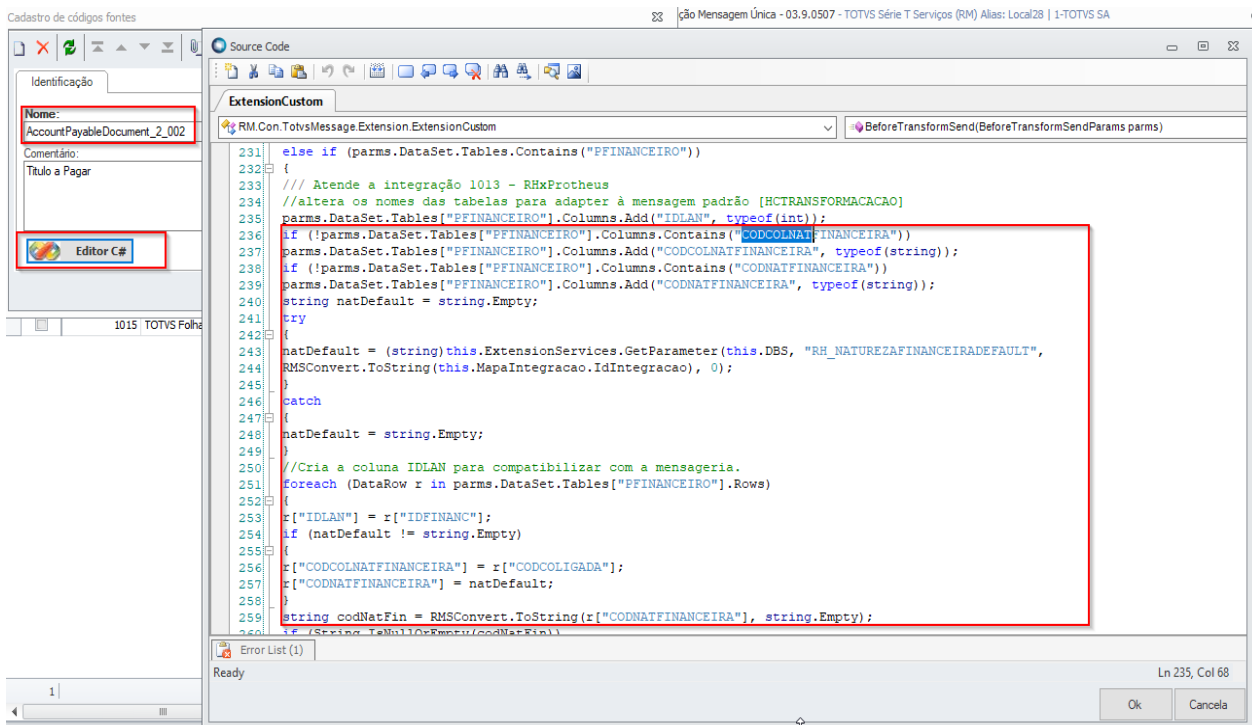
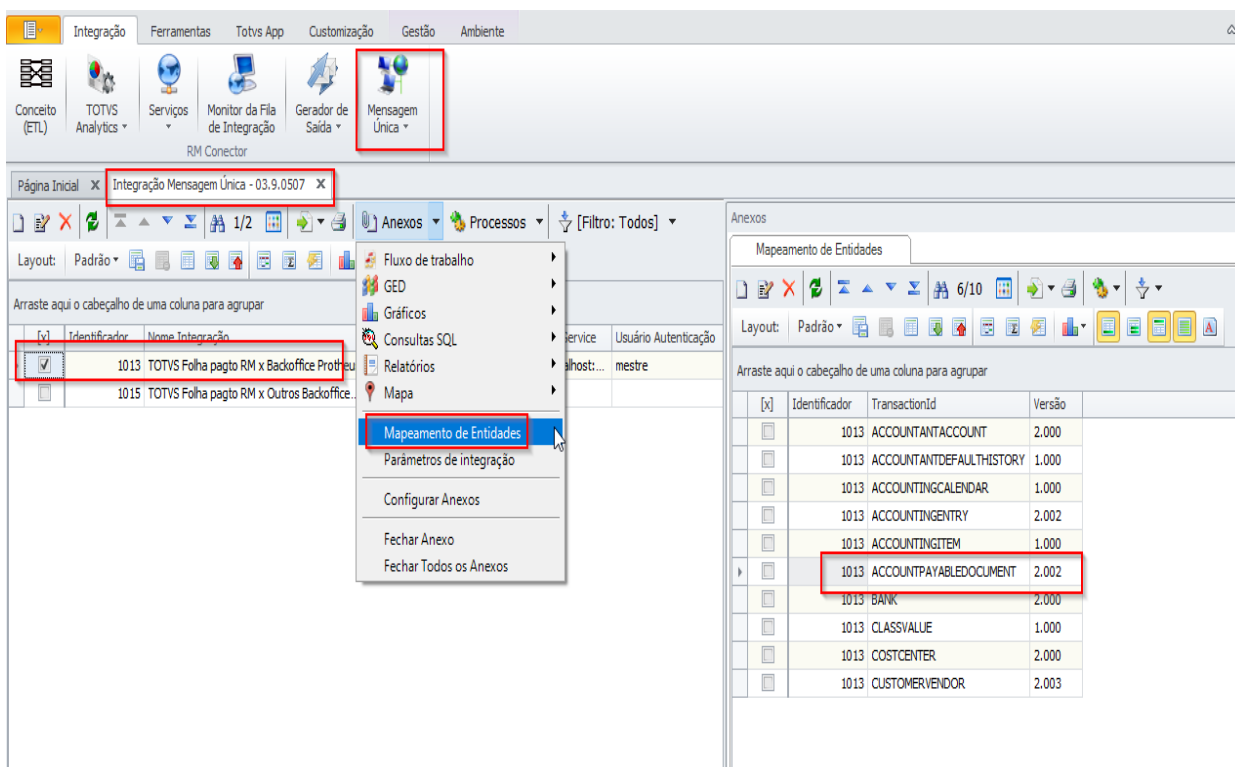

b) Editando o código de "ACCOUNTPAYABLEDOCUMENT" a partir de ++ linha 236:

i) Substituindo este código:

```
parms.DataSet.Tables["PFINANCEIRO"].Columns.Add("CODCOLNATFINANCEIRA",
typeof(string));
parms.DataSet.Tables["PFINANCEIRO"].Columns.Add("CODNATFINANCEIRA",
typeof(string));
string natDefault = string.Empty;
natDefault = (string)this.ExtensionServices.GetParameter(this.DBS,
"RH_NATUREZAFINANCEIRADEFAULT",
RMSConvert.ToString(this.MapaIntegracao.IdIntegracao), 0);
//Cria a coluna IDLAN para compatibilizar com a mensageria.
foreach (DataRow r in parms.DataSet.Tables["PFINANCEIRO"].Rows)
{
r["IDLAN"] = r["IDFINANC"];
if (natDefault != string.Empty)
{
r["CODCOLNATFINANCEIRA"] = r["CODCOLIGADA"];
r["CODNATFINANCEIRA"] = natDefault;
}
}
```

ii) Por este código:

```
if
(!parms.DataSet.Tables["PFINANCEIRO"].Columns.Contains("CODCOLNATFINANCEIRA"
))
parms.DataSet.Tables["PFINANCEIRO"].Columns.Add("CODCOLNATFINANCEIRA",
typeof(string));
if
(!parms.DataSet.Tables["PFINANCEIRO"].Columns.Contains("CODNATFINANCEIRA"))
parms.DataSet.Tables["PFINANCEIRO"].Columns.Add("CODNATFINANCEIRA",
typeof(string));
string natDefault = string.Empty;
try
{
natDefault = (string)this.ExtensionServices.GetParameter(this.DBS,
"RH_NATUREZAFINANCEIRADEFAULT",
RMSConvert.ToString(this.MapaIntegracao.IdIntegracao), 0);
}
catch
{
natDefault = string.Empty;
}
//Cria a coluna IDLAN para compatibilizar com a mensageria.
foreach (DataRow r in parms.DataSet.Tables["PFINANCEIRO"].Rows)
{
r["IDLAN"] = r["IDFINANC"];
if (natDefault != string.Empty)
{
r["CODCOLNATFINANCEIRA"] = r["CODCOLIGADA"];
r["CODNATFINANCEIRA"] = natDefault;
}
string codNatFin = RMSConvert.ToString(r["CODNATFINANCEIRA"], string.Empty);
if (String.IsNullOrEmpty(codNatFin))
throw new Exception("Natureza financeira Deve ser informada.");
}
```

3 - Atualizações/Operação no produto

- Deverá configurar no RM a natureza financeira para cada tipo de lançamento financeiro em Folha de Pagamento | Encargos | Financeiro | Cadastro Financeiros | Parâmetros | Parâmetros

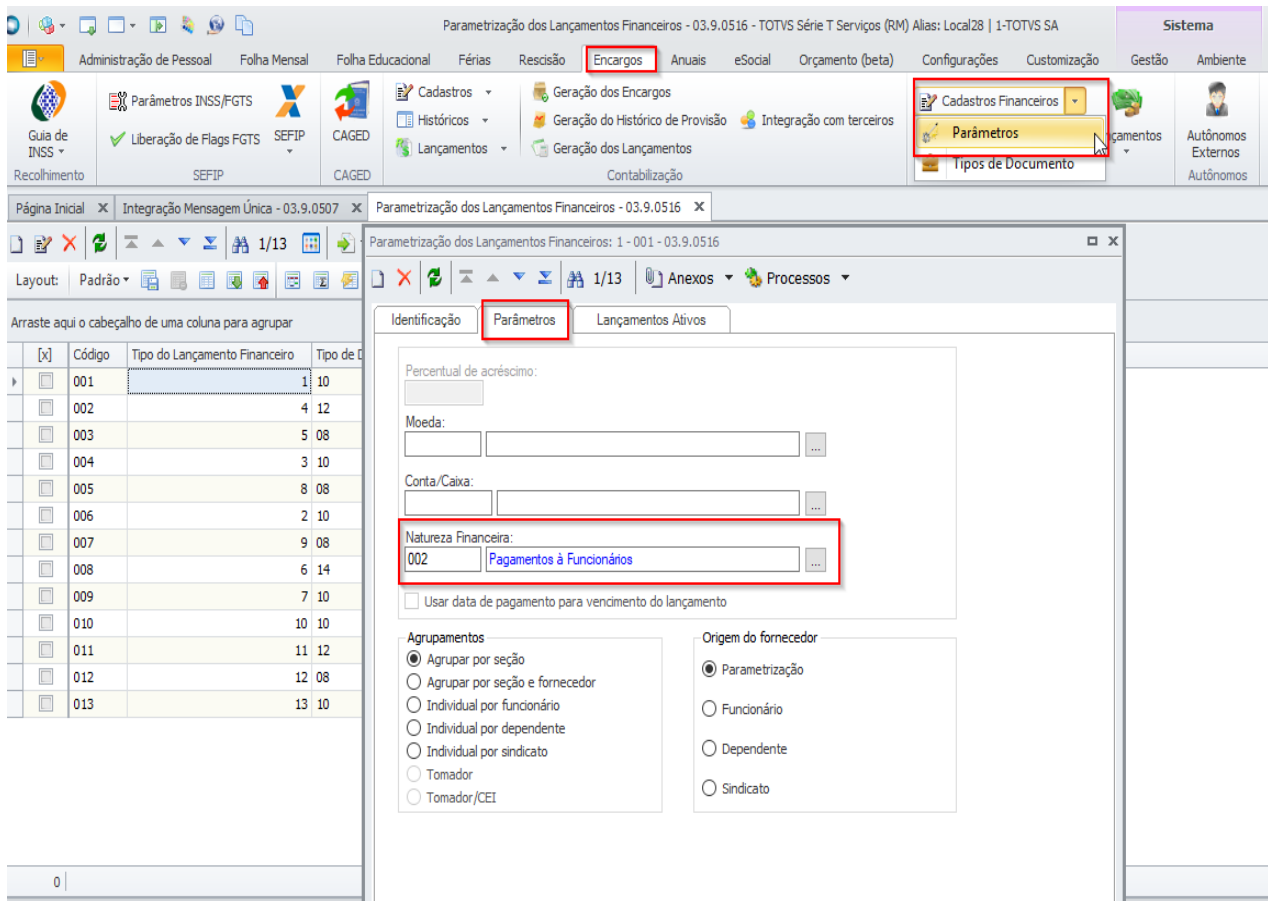

- Caso não tenha a 'Natureza Financeira' já cadastrada no Protheus, poderá ser criada em TOTVS SmartClient | SIGAFIN|Financeiro | Contas a Pagar | Contas a Pagar - selecione em 'Outras Opções' | Editar | clicar na lupa de 'Natureza', com isso o sistema irá abrir a lista de 'Natureza' e clicar em 'Incluir':

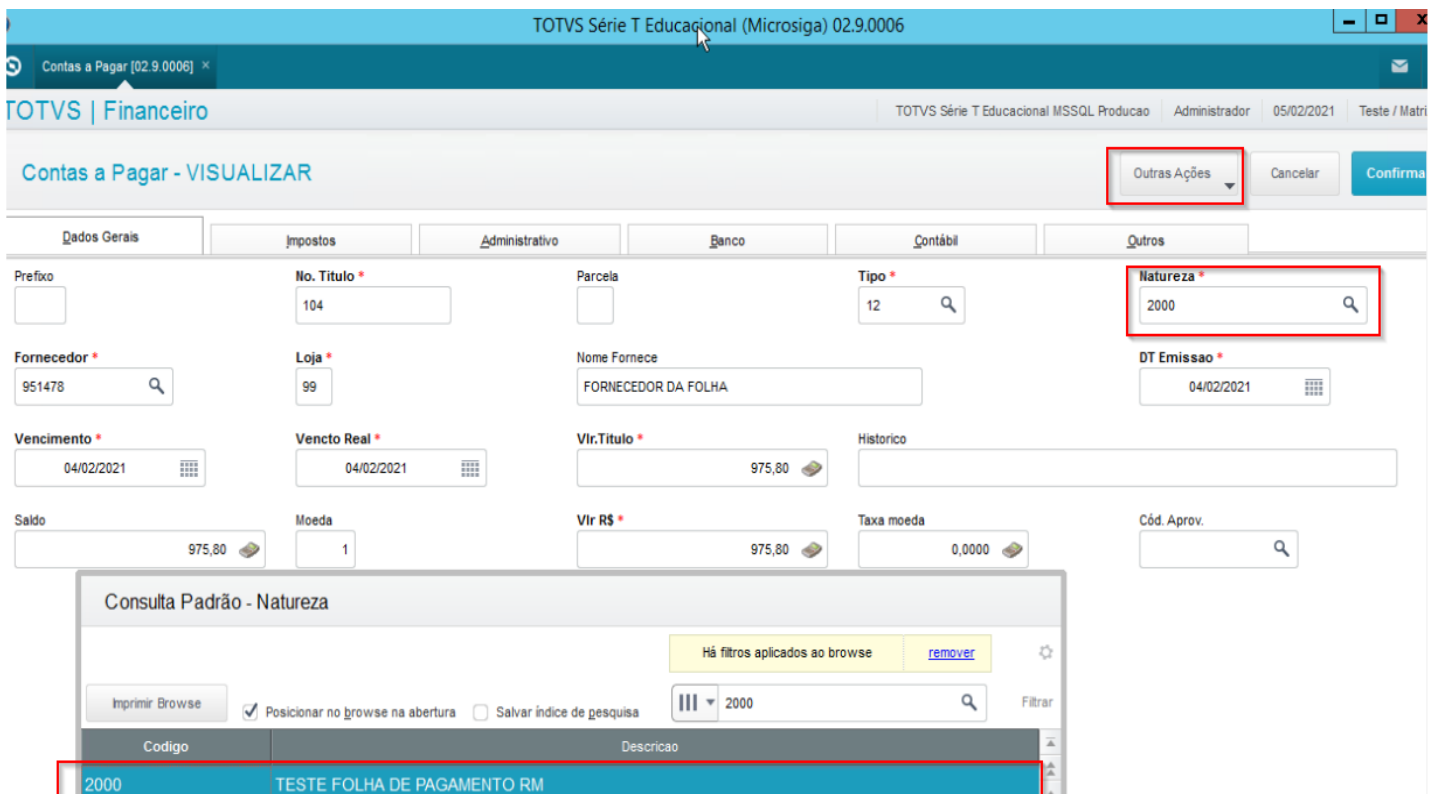

- Caso não tenha o mapeamento da 'Natureza Financeira' cadastrada no Protheus, poderá ser criado em TOTVS SmartClient | SIGACFG | Configurador | Ambiente | Schedule | De / para de Mensagem - selecione a opção de 'Incluir' e cadastre o DE/ PARA conforme abaixo:

RM	SED010	SA2	ED_CO...	1 0002	99 1 2000	NATUREZA
RM	SED010	SA2	ED_CO...	1 0003	99 1 3000	NATUREZA
RM	SED010	SA2	ED_CO...	1 0004	99 1 4000	NATUREZA
RM	SED010	SA2	ED_CO...	1 1	99 0001	99 0001
RM	SED010	SA2	ED_CO...	1 7575	99 0001	99 0001
RM	SED990	SED	ED_CO...	1 0001	99 1 0001	NATUREZA
RM	SED990	SED	ED_CO...	1 0002	99 1 2000	NATUREZA
RM	SED990	SED	ED_CO...	1 0003	99 1 3000	NATUREZA
RM	SED990	SED	ED_CO...	1 0004	99 1 4000	NATUREZA
RM	SED990	SED	ED_CO...	1 7575	99 1 0001	NATUREZA

- Depois de efetuar o cadastro da 'Natureza Financeira' tanto no 'RM' quanto no 'Protheus' ir para RM | Folha de Pagamento | Encargos | Financeiro | Geração dos Lançamentos - gerar o Lançamento Financeiro:

Observação: Caso tenha lançamentos financeiros gerados antes das alterações da 'Natureza Financeira' que deseje integrar, será necessário gerá-los novamente para preenchimento do campo 'Natureza Financeira' no envio para o Protheus.

- Em RM | Folha de Pagamento | Encargos | Financeiro | Lançamentos | Lançamentos (RM Labore) - selecione o lançamento que deseja integrar, clique em 'Processos | Integração financeira com outros backoffices e execute o processo:

- Poderá conferir a 'Natureza Financeira' em RM | Integrações | Mensagem Única | Fila de mensagens únicas:

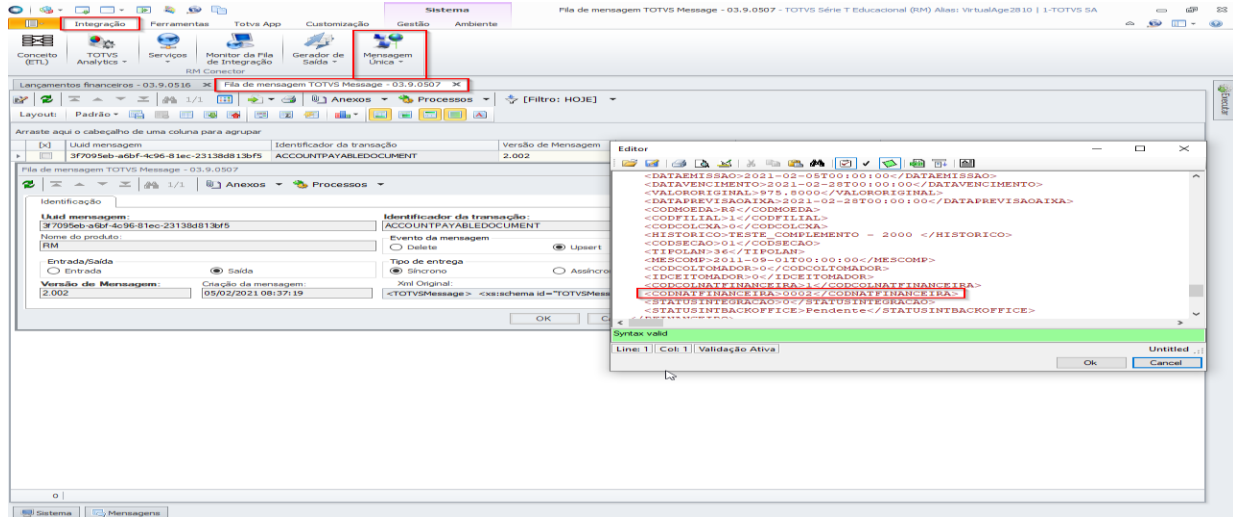

- Poderá conferir o lançamento no PROTHEUS, basta acessar TOTVS SmartClient |SIGAFIN|Financeiro| Contas a Pagar | Contas a Pagar:

