

Rendimentos Recebidos Acumuladamente

Produto	: Microsiga Protheus® Gestão de Pessoal versão 11		
Chamado/Requisito	: TFOZMC	Data da publicação	: 24/09/12
País(es)	: Brasil	Banco(s) de Dados	: Todos

Importante

Esta melhoria depende de execução do *update* de base **RHUPDMOD**, conforme **Procedimentos para Implementação**.

Implementada melhoria no módulo **Gestão de Pessoal (SIGAGPE)**, com a finalidade de efetuar o tratamento para os **Rendimentos Recebidos Acumuladamente (RRA)**, de acordo com a Instrução Normativa RFB nº 1.127/2011.

O art. 12-A da Lei nº 7.713/1988, incluído pelo art. 44 da Lei nº 12.350/2010 (resultante da conversão, com emendas, da Medida Provisória nº 497/2010), dispõe acerca do tratamento tributário aplicável, no âmbito da legislação do Imposto de Renda, sobre os rendimentos recebidos acumuladamente (RRA), correspondentes há anos-calendários anteriores.

Ajustes no Sistema:

- **Criação da rotina Complemento Trabalhista (GPEA850)** - Permite efetuar o cadastro dos identificadores do complemento de RRA e a quantidade de parcelas utilizadas para pagamento das verbas de RRA.
- **Criação da rotina Manutenção de RRA (GPEA840)** - Permite visualizar os lançamentos de RRA, provenientes do Cálculo do Dissídio.
- **Cadastro de Verbas (GPEA040)** - Criação de 12 (doze) Identificadores de Cálculo, que devem ser associados às 12 (doze) novas verbas. As verbas devem possuir a seguinte configuração:

Identificador (RV_CODFOL)	Descrição	Tipo (RV_TIPOCOD)	Código DIRF (RV_DIRF)
974	Base IR RRA	Base	A1
975	Contr. Previdenciária RRA	Desconto	B2
976	Pensão Aliment. RRA	Desconto	C2
977	Liquido RRA	Base	
978	IR RRA	Desconto	D2
979	Base IR 13º. RRA	Base	A1
980	Contr. Previdenciária 13º. RRA	Desconto	B2
981	Pensão Aliment. 13º. RRA	Desconto	C2

982	Liquido RRA 13º	Base	
983	IR RRA 13º	Desconto	D2
986	Dif. Dissídio RRA - Provento	Provento	
987	Dif. Dissídio RRA – Desconto	Desconto	

! Importante

- Com estes códigos cadastrados, após a geração do arquivo da DIRF, é possível efetuar a consulta na rotina **Manutenção de Arquivo (GPEM560)**, na opção **RRA**.
- A partir das verbas que possuem estes códigos, será gerado o registro RRA nas rotinas: **Magnético da DIRF (GPEM560)** e **Informe de Rendimento (GPEM580)**.

PROCEDIMENTOS PARA IMPLEMENTAÇÃO

Para viabilizar essa melhoria, é necessário aplicar **previamente** o pacote de atualizações (*Patch*) deste chamado.

! Importante

Antes de executar o **RHUPDMOD** é imprescindível seguir as orientações de **segurança da informação** e conhecer os **procedimentos para aplicação do compatibilizador**, descritos no Portal TDN (<http://tdn.totvs.com>) em **Softwares de Gestão / Linha Microsiga Protheus / Informações Sistêmicas / Compatibilizador**.

Para a devida atualização do dicionário de dados, certifique-se que a data do compatibilizador seja igual ou superior a **30/08/12**.

Selecione o programa **SIGAGPE – Gestão de Pessoal** e marque a opção **192 - RRA - Rendimentos Recebidos Acumuladamente**.

PROCEDIMENTOS PARA CONFIGURAÇÃO

1. No **Configurador (SIGACFG)** acesse **Ambientes/Cadastro/Menu (CFGX013)**. Informe a nova opção de menu do SIGAGPE, conforme instruções a seguir:

Menu	Atualizações
Submenu	Cadastros
Nome da Rotina	Compl. Trabalhista
Programa	GPEA850
Módulo	SIGAGPE
Tipo	Função Protheus
Tabelas	RF1

Menu	Atualizações
Submenu	Lançamentos

Nome da Rotina	RRA
Programa	GPEA840
Módulo	SIGAGPE
Tipo	Função Protheus
Tabelas	SRA, RF1, RFC

Menu	Relatórios
Submenu	Mensais
Nome da Rotina	Dirf / Darf RRA
Programa	GPER930
Módulo	SIGAGPE
Tipo	Função Protheus
Tabelas	RF1, RFC, SRA

PROCEDIMENTOS PARA UTILIZAÇÃO

Dissídio

1. Em **Gestão de Pessoal (SIGAGPE)** acesse **Atualizações / Definições de Cálculo / Manutenção de Tabelas (GPEA320)**.
2. Posicione na tabela **S034 – Tabela de IR para RRA** e clique em **Incluir**.
3. Informe o **Ano/Mês Inicial** e **Final** de validade (Exemplo: 201201 até 201212).
4. Com base na tabela progressiva de IR do Ano-Calendarário informado nos campos **Ano/Mês Inicial** e **Final**, preencha os campos:

- **Valor de Isenção;**
- **Rendimentos:** Informe o menor valor de cada faixa;
- **Alíquota;**
- **Dedução.**

Os campos **Filial** e **Mês/Ano** devem ser deixados em branco, uma vez que a alíquota será a mesma em qualquer filial. O período será informado nos campos **Ano/Mês Inicial** e **Ano/Mês Final**.

5. Acesse **Atualizações / Cadastros / Verbas (GPEA040)**.
6. Cadastre as verbas para cada novo identificador de RRA criado.
7. Configure o campo **RRA (RV_RRA)** com a opção **Sim**, para todas as verbas de Diferença de Dissídio (Identificadores de Cálculo: 337, 338, 339, 340, 341, 342, 398, 399, 400, 401, 402, 403).
8. Acesse **Atualizações / Cadastros / Compl. Trabalhista (GPEA850)**.
9. Cadastre os complementos trabalhistas, conforme orientação do help de campo.

O número de parcelas informado no complemento deve ser o número de parcelas que será utilizado na geração das parcelas do dissídio.

10. Acesse **Miscelânea/Reajuste/Dissídio Retroat. (GPEM690)**.

11. Efetue o cálculo de dissídio e informe no parâmetro **Complemento**, o número do complemento que será utilizado.

Caso não informe o Complemento, o RRA não é gerado e calculado.

12. Clique na opção **Gerar IR RRA**, para efetuar a apuração do IR do RRA.
13. Preencha os parâmetros de acordo com orientação do help de campo.
14. Acesse **Atualizações / Lançamentos / RRA (GPEA840)**.
15. Confira os lançamentos gerados.
16. Acesse **Miscelânea / Reajuste / Dissídio Retroat. (GPEM690)**.
17. Clique em **Geração** e informe na pergunta **Complemento**, o identificador de complemento RRA.

Caso não informe o Complemento, o RRA não é gerado e calculado.

Após a geração, os dados podem ser visualizados através da rotina **Lançamentos Mensais** ou **Futuros**, de acordo com a parametrização da rotina.

Rescisão Complementar

1. Em **Gestão de Pessoal (SIGAGPE)** acesse **Miscelânea / Cálculos / Rescisão (GPEM040)**.
2. Posicione no funcionário demitido e clique em **Calcular**.
3. Informe no campo **Complemento**, o código do complemento utilizado no cálculo do RRA.

Ao confirmar o cálculo, as verbas de IR Férias e IR são incorporadas nas verbas de IR RRA, bem como a verba de IR 13º é incorporada na verba de IR RRA 13º. Isto acontece somente se a rescisão complementar ocorrer em um ano-base diferente da rescisão anterior. No caso de complementar no mesmo ano o cálculo é feito da forma padrão.

Os cálculos sem identificação de complemento são efetuados do modo anterior, sem o cálculo de RRA.

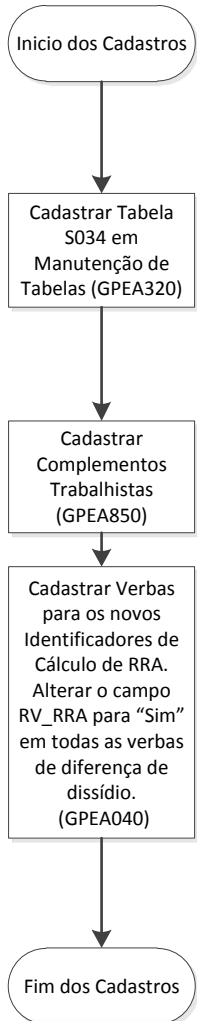

Este documento é de propriedade da TOTVS. Todos os direitos reservados. *

Fluxo do Dissídio:

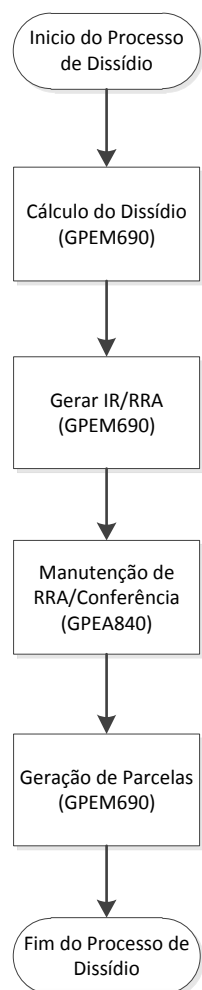

Rescisão complementar:

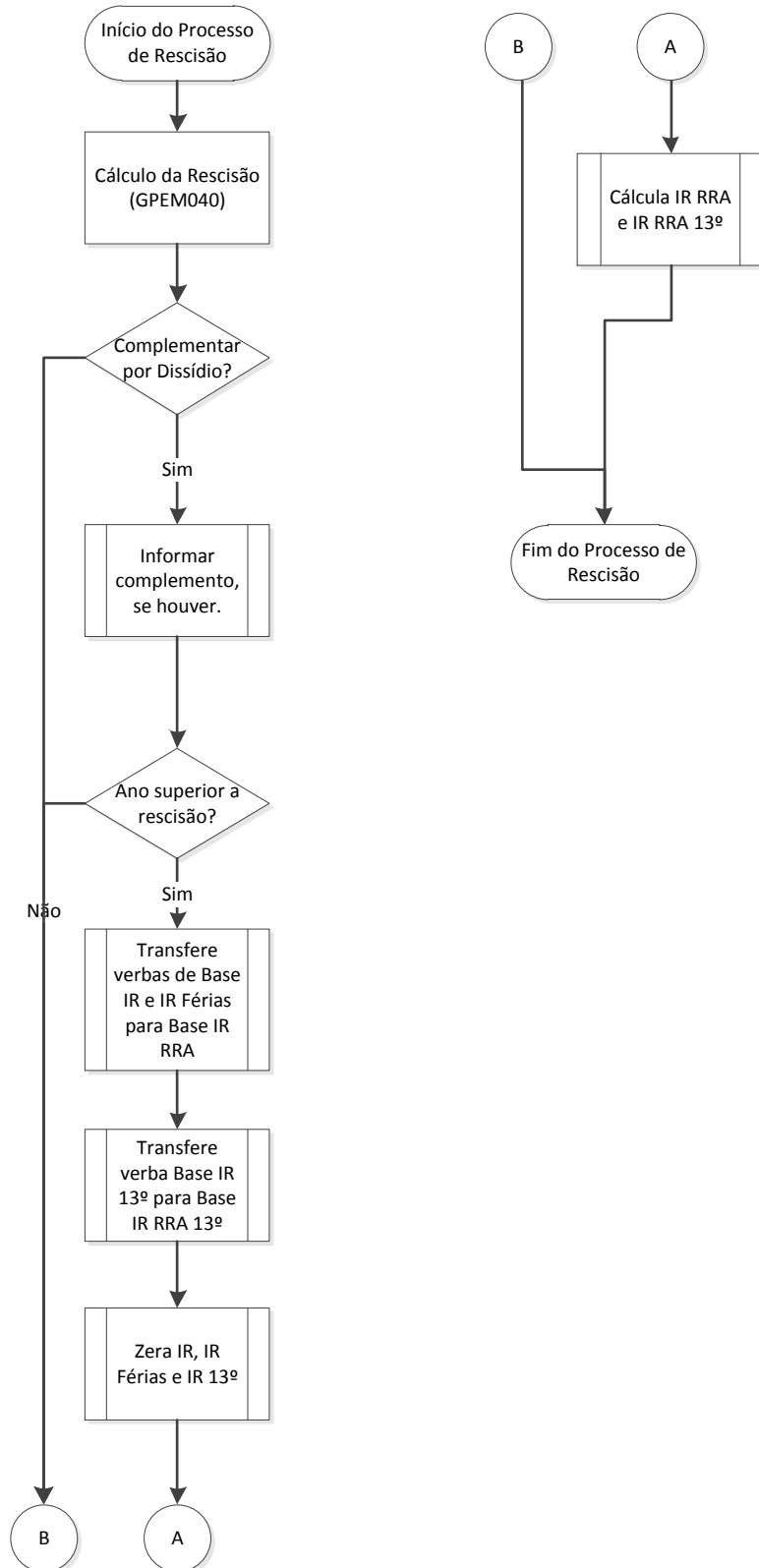

Este documento é de propriedade da TOTVS. Todos os direitos reservados. *

ATUALIZAÇÕES DO COMPATIBILIZADOR

1. Criação de Perguntas no arquivo SX1 – Cadastro de Perguntas:

Pergunte	Complemento?
Grupo	GPCR01
Ordem	25
Tipo	C
Tamanho	6

Pergunte	Complemento?
Grupo	GPCR03
Ordem	21
Tipo	C
Tamanho	6

Pergunte	Complemento?
Grupo	GPCR06
Ordem	01
Tipo	C
Tamanho	6

Pergunte	Filial De ?
Grupo	GPCR06
Ordem	02
Tipo	C
Tamanho	2

Pergunte	Filial Até ?
Grupo	GPCR06
Ordem	03
Tipo	C
Tamanho	2

Pergunte	Centro de Custo De ?
Grupo	GPCR06
Ordem	04
Tipo	C
Tamanho	9

Pergunte	Centro de Custo Até ?
Grupo	GPCR06
Ordem	05
Tipo	C
Tamanho	9

Pergunte	Matrícula De ?
Grupo	GPCR06
Ordem	06
Tipo	C
Tamanho	6

Pergunte	Matrícula Até ?
Grupo	GPCR06
Ordem	07
Tipo	C
Tamanho	6

Pergunte	Nome De ?
Grupo	GPCR06
Ordem	08
Tipo	C
Tamanho	30

Pergunte	Nome Até ?
Grupo	GPCR06
Ordem	09

Tipo	C
Tamanho	30

Pergunte	Situações ?
Grupo	GPCR06
Ordem	10
Tipo	C
Tamanho	5

Pergunte	Data de Pagamento ?
Grupo	GPCR06
Ordem	11
Tipo	D
Tamanho	8

2. Criação de Campos no arquivo SX3 – Campos:

- Tabela: RF1 – Complementos Trabalhistas

Campo	RF1_FILIAL
Tipo	Caracter
Pyme	Sim
País	BRA
Ordem	01
Tamanho	2
Decimal	0
Descrição	Filial
Título	Filial
Picture	@!
Proprietário	Microsiga
Browse	Não
Visual	Visualizar
Contexto	Real
Help	Filial do Sistema

Campo	RF1_IDCMPL
Tipo	Caracter
Pyme	Sim
País	BRA
Ordem	02
Tamanho	6
Decimal	0
Descrição	ID. Complemento
Título	ID. Comp.
Picture	@!
Proprietário	Microsiga
Browse	Sim
Visual	Visualizar
Contexto	Real
Módulos	Todos
Usado	Usado
Val. Sistema	NaoVazio()
Inic. Padrão	GetSx8Num("RF1","RF1_IDCMPL")
Help de Campo	Número do identificador de complemento

Campo	RF1_DESC
Tipo	Caracter
Pyme	Sim
País	BRA
Ordem	03
Tamanho	50
Decimal	0
Descrição	Descrição do Complemento
Título	Desc.Compl.
Picture	@!
Proprietário	Microsiga
Browse	Sim
Visual	Alterar

Contexto	Real
Módulos	Todos
Usado	Usado
Val. Sistema	NaoVazio()
Help de Campo	Informe a descrição do complemento

Campo	RF1_PRONUM
Tipo	Caracter
Pyme	Sim
País	BRA
Ordem	04
Tamanho	06
Decimal	0
Descrição	Número do Processo
Título	Nro.Processo
Picture	@!
Proprietário	Microsiga
Browse	Sim
Visual	Alterar
Contexto	Real
Módulos	Todos
Usado	Usado
Val. Sistema	VAZIO() .OR. EXISTCPO("REO")
Help de Campo	Número do processo no SIGAAPT

Campo	RF1_AAMMI
Tipo	Caracter
Pyme	Sim
País	BRA
Ordem	05
Tamanho	06
Decimal	0
Descrição	Mês/Ano Inicial

Título	Mês/Ano Ini.
Picture	@R 99/9999
Proprietário	Microsiga
Browse	Sim
Visual	Alterar
Contexto	Real
Módulos	Todos
Usado	Usado
Val. Sistema	NaoVazio() .and. fchkcomp()
Help de Campo	Mês e ano inicial do complemento.

Campo	RF1_AAMMF
Tipo	Caracter
Pyme	Sim
País	BRA
Ordem	06
Tamanho	06
Decimal	0
Descrição	Mês/Ano Final
Título	Mês/Ano Fin.
Picture	@R 99/9999
Proprietário	Microsiga
Browse	Sim
Visual	Alterar
Contexto	Real
Módulos	Todos
Usado	Usado
Val. Sistema	NaoVazio() .and. fchkcomp()
Help de Campo	Mês e ano final do complemento.

Campo	RF1_TPARC
Tipo	Numérico
Pyme	Sim

País	BRA
Ordem	07
Tamanho	02
Decimal	0
Descrição	Número de Parcelas
Título	Nr. Parcelas
Picture	99
Proprietário	Microsiga
Browse	Sim
Visual	Alterar
Contexto	Real
Módulos	Todos
Usado	Usado
Help de Campo	Digite o número de parcelas utilizadas para o pagamento.

Campo	RF1_RRA
Tipo	Caracter
Pyme	Sim
País	BRA
Ordem	08
Tamanho	01
Decimal	0
Descrição	Controle de IR/RRA
Título	Control.RRA
Picture	@!
Proprietário	Microsiga
Browse	Não
Visual	Visualizar
Contexto	Real
Módulos	Todos
Usado	Usado
Val. Sistema	Pertence("012")

Help de Campo

Identifica a ausência ou a existência de lançamentos caracterizados como rendimento recebido acumuladamente para o complemento trabalhista ou a não apuração do IR sobre o RRA.

0 = Não tem

1 = Tem

2 = Sem geração (não apurou o IR sobre o RRA por determinação do usuário).

- Tabela RFC – Sintética RRA

Campo	RFC_FILIAL
Tipo	Caracter
Pyme	Sim
País	BRA
Ordem	01
Tamanho	2
Decimal	0
Descrição	Filial
Título	Filial
Picture	@!
Proprietário	Microsiga
Browse	Não
Visual	Visualizar
Contexto	Real
Módulos	
Usado	
Val. Sistema	
Inic. Padrão	
Help	Filial do Sistema

Campo	RFC_MAT
Tipo	Caracter
Pyme	Sim
País	BRA
Ordem	02
Tamanho	6
Decimal	0

Descrição	Matrícula
Título	Matrícula
Picture	@!
Proprietário	Microsiga
Browse	Sim
Visual	Alterar
Contexto	Real
Módulos	Todos
Usado	Usado
Val. Sistema	
Help	Matrícula do funcionário

Campo	RFC_DATPGT
Tipo	Data
Pyme	Sim
País	BRA
Ordem	03
Tamanho	8
Decimal	0
Descrição	Data do Efetivo Pagamento
Título	Dt.Pagamento
Proprietário	Microsiga
Browse	Sim
Visual	Alterar
Contexto	Real
Módulos	Todos
Usado	Usado
Help	Data do efetivo pagamento

Campo	RFC_DATARQ
Tipo	Caracter
Pyme	Sim
País	BRA

Ordem	04
Tamanho	6
Decimal	0
Descrição	Ano/Mês Geração do Valor
Título	Dt.Arq.
Picture	999999
Proprietário	Microsiga
Browse	Sim
Visual	Alterar
Contexto	Real
Módulos	Todos
Usado	Usado
Help	Mês/Ano de referência

Campo	RFC_PD
Tipo	Caracter
Pyme	Sim
País	BRA
Ordem	05
Tamanho	3
Decimal	0
Descrição	Código da Verba
Título	Código Verba
Picture	@!
Proprietário	Microsiga
Browse	Sim
Visual	Alterar
Contexto	Real
Módulos	Todos
Usado	Usado
Val. Sistema	aDescPD("RFC_DESCPD") .and. ExistCpo("SRV")
Help	Código da verba

Campo	RFC_DESCPD
Tipo	Caracter
Pyme	Sim
País	BRA
Ordem	06
Tamanho	20
Decimal	0
Descrição	Descrição da Verba
Título	Desc. Verba
Picture	@!
Proprietário	Microsiga
Browse	Não
Visual	Visualizar
Contexto	Virtual
Módulos	Todos
Usado	Usado
Inic. Padrão	lif(INCLUI,"",Posicione("SRV",1,xFilial("SRV")+RFC->RFC_PD,"RV_DESC"))
Help	Descrição da verba

Campo	RFC_CC
Tipo	Caracter
Pyme	Sim
País	BRA
Ordem	07
Tamanho	9
Decimal	0
Descrição	Centro de Custo
Título	Centro Custo
Picture	@!
Proprietário	Microsiga
Browse	Sim
Visual	Alterar
Contexto	Real
Módulos	Todos

Usado	Usado
Val. Sistema	CTB105CC()
Inic. Padrão	SRA->RA_CC
Help	Centro de Custos do lançamento

Campo	RFC_SEQ
Tipo	Caracter
Pyme	Sim
País	BRA
Ordem	08
Tamanho	1
Decimal	0
Descrição	Sequencia da Verba
Título	Seq. Verba
Picture	9
Proprietário	Microsiga
Browse	Não
Visual	Alterar
Contexto	Real
Módulos	Todos
Usado	Usado
Val. Sistema	NaoVazio()
Help	Sequência de lançamento da verba

Campo	RFC_EMPRES
Tipo	Caracter
Pyme	Sim
País	BRA
Ordem	09
Tamanho	2
Decimal	0
Descrição	Empresa
Título	Empresa de Origem

Picture	@!
Proprietário	Microsiga
Browse	Sim
Visual	Alterar
Contexto	Real
Módulos	Todos
Usado	Usado
Help	Neste Campo deve ser digitado: Código da Empresa de Origem.

Campo	RFC_PROCES
Tipo	Caracter
Pyme	Sim
País	BRA
Ordem	10
Tamanho	5
Decimal	0
Descrição	Código Processo
Título	Cod Processo
Picture	@!
Proprietário	Microsiga
Browse	Não
Visual	Alterar
Contexto	Real
Módulos	
Usado	Não
Help	Identifica o tipo de pagamento por contrato.

Campo	RFC_PERIOD
Tipo	Caracter
Pyme	Sim
País	BRA
Ordem	11
Tamanho	6

Decimal	0
Descrição	Código Período
Título	Cod. Período
Picture	@!
Proprietário	Microsiga
Browse	Não
Visual	Alterar
Contexto	Real
Módulos	
Usado	Não
Help	Identifica a que período de cálculo está se referenciando o lançamento.

Campo	RFC_SEMANA
Tipo	Caracter
Pyme	Sim
País	BRA
Ordem	12
Tamanho	2
Decimal	0
Descrição	Semana da Verba
Título	Semana
Picture	99
Proprietário	Microsiga
Browse	Sim
Visual	Alterar
Contexto	Real
Módulos	Todos
Usado	Usado
Help	Identifica o número de pagamento de um período de cálculo.

Campo	RFC_ROTUIR
Tipo	Caracter
Pyme	Sim

País	BRA
Ordem	13
Tamanho	3
Decimal	0
Descrição	Roteiro
Título	Roteiro
Picture	@!
Proprietário	Microsiga
Browse	Não
Visual	Alterar
Contexto	Real
Módulos	
Usado	Não
Help	Roteiro de Cálculo

Campo	RFC_POSTO
Tipo	Caracter
Pyme	Sim
País	BRA
Ordem	14
Tamanho	9
Decimal	0
Descrição	Código Posto
Título	Cod. Posto
Picture	@!
Proprietário	Microsiga
Browse	Sim
Visual	Visualizar
Contexto	Real
Usado	Não
Help	Código do Posto.
Campo	RFC_DEPTO
Tipo	Caracter
Pyme	Sim

País	BRA
Ordem	15
Tamanho	9
Decimal	0
Descrição	Cod. Departamento
Título	Cod. Depto.
Picture	@!
Proprietário	Microsiga
Browse	Sim
Visual	Visualizar
Contexto	Real
Usado	Não
Help	Informe o Código do Depto

Campo	RFC_ITEM
Tipo	Caracter
Pyme	Sim
País	BRA
Ordem	16
Tamanho	9
Decimal	0
Descrição	Item Contábil
Título	Item
Picture	@!
Proprietário	Microsiga
Browse	Sim
Visual	Alterar
Contexto	Real
Usado	Não
Val. Sistema	Vazio() .OR. CTB105Item(M->RFC_ITEM)
Inic. Padrão	SRA->RA_ITEM
Help	Informe o código do Item Contábil

Campo	RFC_CLVL
Tipo	Caracter
Pyme	Sim
País	BRA
Ordem	17
Tamanho	9
Decimal	0
Descrição	Classe de Valor
Título	Classe Valor
Picture	@!
Proprietário	Microsiga
Browse	Sim
Visual	Alterar
Contexto	Real
Usado	Não
Val. Sistema	Vazio() .OR. CTB105CIV(M->RFC_CLVL)
Inic. Padrão	SRA->RA_CLVL
Help	Informe o Código da Classe de Valor

Campo	RFC_PARC
Tipo	Numérico
Pyme	Sim
País	BRA
Ordem	18
Tamanho	2
Decimal	0
Descrição	Parcela
Título	Parcela
Picture	99
Proprietário	Microsiga
Browse	Sim
Visual	Alterar
Contexto	Real
Módulos	Todos

Usado	Usado
Help	Número da parcela a pagar

Campo	RFC_MESES
Tipo	Numérico
Pyme	Sim
País	BRA
Ordem	19
Tamanho	6
Decimal	2
Descrição	Número total de parcelas
Título	Nr. Parcelas
Picture	@R 999.99
Proprietário	Microsiga
Browse	Sim
Visual	Alterar
Contexto	Real
Módulos	Todos
Usado	Usado
Help	Número total de parcelas que serão pagas

Campo	RFC_VALOR
Tipo	Numérico
Pyme	Sim
País	BRA
Ordem	20
Tamanho	12
Decimal	2
Descrição	Valor do Lançamento
Título	Vlr. Lancam.
Picture	@R 999,999,999.99
Proprietário	Microsiga
Browse	Sim

Visual	Alterar
Contexto	Real
Módulos	Todos
Usado	Usado
Val. Sistema	Positivo()
Help	Valor a ser lançado para o funcionário

Campo	RFC_IDCMPL
Tipo	Caracter
Pyme	Sim
País	BRA
Ordem	21
Tamanho	6
Decimal	0
Descrição	ID. Complemento
Título	ID. Comp.
Picture	@!
Proprietário	Microsiga
Browse	Sim
Visual	Visualizar
Contexto	Real
Módulos	Todos
Usado	Usado
Val. Sistema	NaoVazio()
Inic. Padrão	RF1->RF1_IDCMPL
Help	Número do identificador de complemento

Campo	RFC_RRA
Tipo	Caracter
Pyme	Sim
País	BRA
Ordem	22
Tamanho	1

Decimal	0
Descrição	Controle de IR/RRA
Título	Control.RRA
Picture	@!
Proprietário	Microsiga
Browse	Não
Visual	Visualizar
Contexto	Real
Módulos	Todos
Usado	Usado
Val. Sistema	Pertence("012")
Help	<p>Identifica a ausência ou a existência de lançamentos caracterizados como rendimento recebido acumuladamente para o complemento trabalhista ou a não apuração do IR sobre o RRA.</p> <p>0 = Não tem 1 = Tem 2 = Sem geração (não apurou o IR sobre o RRA por determinação do usuário)</p>

- Tabela **SRG – Rescisões**

Campo	RG_IDCMPL
Tipo	Caracter
Pyme	Sim
País	BRA
Ordem	32
Tamanho	6
Decimal	0
Descrição	ID. Complemento
Título	ID. Comp.
Picture	@!
Proprietário	Microsiga
Browse	Sim
Visual	Visualizar
Contexto	Real
Módulos	Todos
Usado	Usado
Help	Número do identificador de complemento de RRA

Campo	RG_RESCDIS
Tipo	Caracter
Pyme	Sim
País	BRA
Ordem	33
Tamanho	1
Decimal	0
Descrição	Tipo de Rescisão
Título	Tp. Resc.
Picture	@!
Proprietário	Microsiga
Browse	Sim
Visual	Visualizar
Contexto	Real
Módulos	Todos
Usado	Usado
Val. Sistema	Pertence("012")
Help	Tipo de Rescisão: 0 = Normal 1 = Complementar 2 =Por dissídio

Campo	RG_RRA
Tipo	Caracter
Pyme	Sim
País	BRA
Ordem	34
Tamanho	1
Decimal	0
Descrição	Controle de IR/RRA
Título	Control.RRA
Picture	@!
Proprietário	Microsiga

Browse	Não
Visual	Visualizar
Contexto	Real
Módulos	Todos
Usado	Usado
Val. Sistema	Pertence("012")
Help	<p>Identifica a ausência ou a existência de lançamentos caracterizados como rendimento recebido acumuladamente para o complemento trabalhista ou a não apuração do IR sobre o RRA.</p> <p>0 = Não tem 1 = Tem 2 = Sem geração (não apurou o IR sobre o RRA por determinação do usuário)</p>

- Tabela RHH – Acumulado Dissídio

Campo	RHH_IDCMPL
Tipo	Caracter
Pyme	Sim
País	BRA
Ordem	28
Tamanho	6
Decimal	0
Descrição	ID. Complemento
Título	ID. Comp.
Picture	@!
Proprietário	Microsiga
Browse	Sim
Visual	Visualizar
Contexto	Real
Módulos	Todos
Usado	Usado
Help	Número do identificador de complemento de RRA

Campo	RHH_GARRA
Tipo	Caracter
Pyme	Sim

País	BRA
Ordem	29
Tamanho	01
Decimal	0
Descrição	Gera.RRA
Título	Geração de RRA
Picture	9
Proprietário	Microsiga
Browse	Não
Visual	Visualizar
Contexto	Real
Módulos	Todos
Usado	Usado
Val. Sistema	Pertence("01")
Help de Campo	Indica se foi gerado RRA. 0 = Não gerou 1 = Gerou

Campo	RHH_RRA
Tipo	Caracter
Pyme	Sim
País	BRA
Ordem	30
Tamanho	01
Decimal	0
Descrição	Controle de IR/RRA
Título	Control.RRA
Picture	9
Proprietário	Microsiga
Browse	Não
Visual	Visualizar
Contexto	Real
Módulos	Todos
Usado	Usado

Val. Sistema	Pertence("012")
Help de Campo	Identifica a ausência ou a existência de lançamentos caracterizados como rendimento recebido acumuladamente para o complemento trabalhista ou a não apuração do IR sobre o RRA. 0 = Não tem 1 = Tem 2 = Sem geração (não apurou o IR sobre o RRA por determinação do usuário)

- Tabela **SRV – Verbas**

Campo	RV_RRA
Tipo	Caracter
Pyme	Sim
País	BRA
Ordem	142
Tamanho	01
Decimal	0
Descrição	Incide RRA
Título	RRA
Picture	9
Proprietário	Microsiga
Browse	Sim
Visual	Alterar
Contexto	Real
Módulos	Todos
Usado	Usado
Lista Opções	1=Sim;2=Não
Val. Sistema	Pertence("12")
Inic. Padrão	"2"
Help de Campo	Informe se a verba deverá ser utilizada no cálculo de RRA

- Tabela **SRQ – Beneficiários**

Campo	RQ_VERBRRRA
Tipo	Caracter
Pyme	Sim
País	BRA
Ordem	40

Tamanho	03
Decimal	0
Descrição	Verba RRA
Título	Verba Pagto RRA
Picture	@!
Proprietário	Microsiga
Browse	Sim
Visual	Alterar
Contexto	Real
Módulos	Todos
Usado	Usado
Help	Informe a verba utilizada no RRA

- Tabela SR4 – Itens DIRF

Campo	R4_IDCMPL
Tipo	Caracter
Pyme	Sim
País	BRA
Ordem	14
Tamanho	6
Decimal	0
Descrição	ID. Complemento
Título	ID. Comp.
Picture	@!
Proprietário	Microsiga
Browse	Não
Visual	Visualizar
Contexto	Real
Módulos	Todos
Usado	Usado
Help	Número do identificador de complemento de RRA

Campo	R4_MESES
Tipo	Numérico
Pyme	Sim
País	BRA
Ordem	15
Tamanho	6
Decimal	2
Descrição	Qtd.Meses
Título	Qtd.Meses
Picture	@R 999,99
Proprietário	Microsiga
Browse	Não
Visual	Visualizar
Contexto	Real
Módulos	Todos
Usado	Usado
Help	Quantidade de meses calculados

- Tabela SRC – Lançamentos Mensais

Campo	RC_IDCMPL
Tipo	Caracter
Pyme	Sim
País	BRA
Ordem	34
Tamanho	6
Decimal	0
Descrição	ID. Complemento
Título	ID. Comp.
Picture	@!
Proprietário	Microsiga
Browse	Não
Visual	Visualizar
Contexto	Real
Módulos	Todos

Usado	Usado
Help	Número do identificador de complemento de RRA

- Tabela SRD – Acumulado do Movimento

Campo	RD_IDCMPL
Tipo	Caracter
Pyme	Sim
País	BRA
Ordem	40
Tamanho	6
Decimal	0
Descrição	ID. Complemento
Título	ID. Comp.
Picture	@!
Proprietário	Microsiga
Browse	Não
Visual	Visualizar
Contexto	Real
Módulos	Todos
Usado	Usado
Help	Número do identificador de complemento de RRA

- Tabela SRK – Lançamento Futuros

Campo	RK_IDCMPL
Tipo	Caracter
Pyme	Sim
País	BRA
Ordem	39
Tamanho	6
Decimal	0
Descrição	ID. Complemento
Título	ID. Comp.
Picture	@!
Proprietário	Microsiga

Browse	Não
Visual	Visualizar
Contexto	Real
Módulos	Todos
Usado	Usado
Help	Número do identificador de complemento de RRA

- Tabela SRR – Rescisão

Campo	RR_IDCMPL
Tipo	Caracter
Pyme	Sim
País	BRA
Ordem	19
Tamanho	6
Decimal	0
Descrição	ID. Complemento
Título	ID. Comp.
Picture	@!
Proprietário	Microsiga
Browse	Não
Visual	Visualizar
Contexto	Real
Módulos	Todos
Usado	Usado
Help	Número do identificador de complemento de RRA

- Tabela RFI – RRA DIRF

Campo	RFI_FILIAL
Tipo	Caracter
Pyme	Sim
País	BRA
Ordem	01
Tamanho	2
Decimal	0

Descrição	Filial
Título	Filial
Picture	@!
Proprietário	Microsiga
Browse	Não
Visual	Visualizar
Contexto	Real
Help	Informe a filial

Campo	RFI_MAT
Tipo	Caracter
Pyme	Sim
País	BRA
Ordem	02
Tamanho	6
Decimal	0
Descrição	Matrícula
Título	Matrícula
Picture	@!
Proprietário	Microsiga
Browse	Sim
Visual	Alterar
Contexto	Real
Módulos	Todos
Usado	Usado
Help	Matrícula do Funcionário

Campo	RFI_TIPOFJ
Tipo	Caracter
Pyme	Sim
País	BRA
Ordem	03
Tamanho	1

Decimal	0
Descrição	Pessoa Física/Jurídica
Título	Tipo Fis/Jur
Picture	9
Proprietário	Microsiga
Browse	Sim
Visual	Alterar
Contexto	Real
Módulos	Todos
Usado	Usado
Val. Sistema	Pertence("12")
Lista Opções	1=Física; 2=Jurídica
Help	Tipo de pessoa: 1 = Física 2 = Jurídica

Campo	RFI_CPFCGC
Tipo	Caracter
Pyme	Sim
País	BRA
Ordem	04
Tamanho	14
Decimal	0
Descrição	CPF/CNPJ Beneficiário
Título	CPF/CNPJ Ben
Proprietário	Microsiga
Browse	Sim
Visual	Alterar
Contexto	Real
Módulos	Todos
Usado	Usado
Val. Sistema	NaoVazio().AND. CGC(M->RFI_CPFCGC)
Help	Informe o CPF para pessoa física ou CNPJ para pessoa jurídica

Campo	RFI_CODRET
Tipo	Caracter
Pyme	Sim
País	BRA
Ordem	05
Tamanho	4
Decimal	0
Descrição	Código de Retenção
Título	Cd. Retenção
Picture	@!
Proprietário	Microsiga
Browse	Sim
Visual	Alterar
Contexto	Real
Módulos	Todos
Usado	Usado
Val. Sistema	EXISTCPO("SX5","37"+M->RFI_CODRET)
Help	Informe o código de retenção de IR

Campo	RFI_RETRRA
Tipo	Caracter
Pyme	Sim
País	BRA
Ordem	06
Tamanho	4
Decimal	0
Descrição	Cod. de Retenção RRA
Título	Cd. Ret. RRA
Picture	@!
Proprietário	Microsiga
Browse	Sim
Visual	Alterar
Contexto	Real

Módulos	Todos
Usado	Usado
Val. Sistema	EXISTCPO("SX5","37"+M->RFI_RETRRA)
Help	Informe o código de retenção de IR para RRA

Campo	RFI_PAIS
Tipo	Caracter
Pyme	Sim
País	BRA
Ordem	07
Tamanho	3
Decimal	0
Descrição	Código do País pela RFB
Título	Código País
Picture	999
Proprietário	Microsiga
Browse	Sim
Visual	Alterar
Contexto	Real
Módulos	Todos
Usado	Usado
Val. Sistema	Vazio() .Or. ChkResExt("RFI_PAIS",M->RFI_PAIS)
Help	Código do país definido pela RFB

Campo	RFI_NIFEX
Tipo	Caracter
Pyme	Sim
País	BRA
Ordem	08
Tamanho	30
Decimal	0
Descrição	No. Identificação Fiscal
Título	Código NIF

Decimal	0
Descrição	No. Processo/Requerimento
Título	Nro.Processo
Picture	@!
Proprietário	Microsiga
Browse	Sim
Visual	Alterar
Contexto	Real
Módulos	Todos
Usado	Usado
Help de Campo	Número do processo ou requerimento em 1ª ou 2ª instância

Campo	RFI_ADVFJ
Tipo	Caracter
Pyme	Sim
País	BRA
Ordem	11
Tamanho	1
Decimal	0
Descrição	Advogado Física/Jurídica
Título	Adv.Fis/Jur
Picture	9
Proprietário	Microsiga
Browse	Sim
Visual	Alterar
Contexto	Real
Módulos	Todos
Usado	Usado
Val. Sistema	Pertence('12')
Lista Opções	1=Física; 2=Jurídica
Help	Tipo de advogado: 1 = Física 2 = Jurídica

Campo	RFI_CPFADV
Tipo	Caracter
Pyme	Sim
País	BRA
Ordem	12
Tamanho	14
Decimal	0
Descrição	CPF/CNPJ Advogado
Título	CPF/CNPJ Adv
Proprietário	Microsiga
Browse	Sim
Visual	Alterar
Contexto	Real
Módulos	Todos
Usado	Usado
Val. Sistema	Vazio() .OR. CGC(M->RFI_CPFADV)
Help	CPF do advogado ou CNPJ do Escritório de Advocacia

Campo	RFI_NADV
Tipo	Caracter
Pyme	Sim
País	BRA
Ordem	13
Tamanho	150
Decimal	0
Descrição	Nome advogado/escritório
Título	Nome Adv/Esc
Picture	@!
Proprietário	Microsiga
Browse	Sim
Visual	Alterar
Contexto	Real
Módulos	Todos

Usado	Usado
Help	Nome do advogado ou do escritório de advocacia

Campo	RFI_DESCRR
Tipo	Caracter
Pyme	Sim
País	BRA
Ordem	14
Tamanho	50
Decimal	0
Descrição	Natureza do RRA
Título	Desc. RRA
Picture	@!
Proprietário	Microsiga
Browse	Não
Visual	Alterar
Contexto	Real
Módulos	Todos
Usado	Usado
Val. Sistema	NaoVazio()
Help	Descrição do complemento

Campo	RFI_MOLEST
Tipo	Data
Pyme	Sim
País	BRA
Ordem	15
Tamanho	8
Decimal	0
Descrição	Data laudo da moléstia
Título	Dt. Laudo
Proprietário	Microsiga
Browse	Sim

Visual	Alterar
Contexto	Real
Módulos	Todos
Usado	Usado
Inic. Padrão	Ctod("//")
Help	Data atribuída pelo laudo da moléstia grave

Campo	RFI_ORIGEM
Tipo	Caracter
Pyme	Sim
País	BRA
Ordem	16
Tamanho	1
Decimal	0
Descrição	Origem lançamento
Título	Origem
Picture	9
Proprietário	Microsiga
Browse	Não
Visual	Alterar
Contexto	Real
Módulos	Todos
Usado	Usado
Val. Sistema	Pertence("12")
Help	Origem do lançamento: 1 – Folha 2 – Financeiro

Importante

O tamanho dos campos que possuem grupo podem variar conforme ambiente em uso.

3. Criação de **Consulta Padrão** no arquivo **SXB – Consulta Padrão**:

- Pesquisa Complementos:

Alias	RF1
Tipo	1
Sequência	01
Coluna	DB
Descrição	Complementos
Contém	RF1

Alias	RF1
Tipo	2
Sequência	01
Coluna	01
Descrição	Complemento
Contém	

Alias	RF1
Tipo	4
Sequência	01
Coluna	01
Descrição	Complemento
Contém	RF1_IDCMPL

Alias	RF1
Tipo	4
Sequência	01
Coluna	02
Descrição	Descrição
Contém	RF1_DESC

Alias	RF1
Tipo	5
Sequência	01
Contém	RF1->RF1_IDCMPL

4. Criação de Índices no arquivo SIX – Índices:

Índice	RF1
Ordem	1
Chave	RF1_FILIAL+RF1_IDCMPL
Descrição	Filial + ID.Compl.
Proprietário	S

Índice	RFC
Ordem	1
Chave	RFC_FILIAL+RFC_MAT+RFC_IDCMPL+RFC_DATARQ
Descrição	Filial + Matrícula + ID. Compl. + Mês/Ano Geração
Proprietário	S

Índice	RFC
Ordem	2
Chave	RFC_FILIAL+RFC_IDCMPL
Descrição	Filial + ID.Compl.
Proprietário	S

Índice	RFC
Ordem	3
Chave	RFC_FILIAL+RFC_MAT+RFC_IDCMPL+RFC_PD+RFC_CC+RFC_DATARQ+RFC_SEQ
Descrição	Filial + Mat + Id.Compl.+Verba+CC+Mês/Ano Geração+Sequência
Proprietário	S

Índice	RFC
Ordem	4
Chave	RFC_IDCMPL
Descrição	ID.Compl.
Proprietário	S

Índice	RFI
Ordem	1
Chave	RFI_FILIAL+RFI_MAT+RFI_IDCMPL+RFI_CODRET

Descrição	Filial + Matrícula + ID.Compl. + Cod.Ret.
Proprietário	S

Índice	RFI
Ordem	2
Chave	RFI_FILIAL+RFI_IDCMPL
Descrição	Filial + ID.Compl.
Proprietário	S

Índice	SR4
Ordem	4
Chave	R4_FILIAL+R4_MAT+R4_IDCMPL+R4_CODRET+R4_MES+R4_ANO+R4_TIPOR EN
Descrição	Filial+Mat.+ID.Compl.+Cod.Ret.+Mês+Ano+Tip.Ren.
Proprietário	S

Índice	RHH
Ordem	5
Chave	RHH_FILIAL+RHH_MAT+RHH_MESANO+RHH_IDCMPL+RHH_DATA
Descrição	Filial + Mat. + Mês/Ano + ID.Compl. + Data
Proprietário	S

Índice	RHH
Ordem	6
Chave	RHH_FILIAL+RHH_MAT+RHH_IDCMPL+RHH_DATA
Descrição	Filial + Mat. + ID.Compl. + Data
Proprietário	S

INFORMAÇÕES TÉCNICAS

Tabelas Utilizadas	RF1 – Complementos Trabalhistas; RFC – Sintética RRA; RF1 – RRA DIRF; SRC – Movimento do Período; SRD – Histórico de Movimentos; SRG – Rescisões; SRR – Itens de Férias e Rescisões; SRL – DIRF / Informe de Rendimentos; SR4 – Itens DIRF / Informe de Rendimentos; RHH – Acumulado Dissídio; SRV – Verbas; SRQ – Beneficiários; SRK – Movimento de Valores Futuros.
Funções Envolvidas	<p>GPEA010 - Cadastro de Funcionários; GPEA040 – Cadastro de Verbas; GPEA840 – Cadastro de RRA; GPEA850 – Manutenção de Complemento Trabalhista; GPEM020 – Cálculo da Folha; GPEM040 – Cálculo da Rescisão; GPEM120 – Fechamento Mensal; GPEM240 – Arquivo INSS/GPS; GPEM550 – Geração Arquivo (DIRF); GPEM560 – Manutenção de Arquivo (DIRF); GPEM570 – Relatório da DIRF; GPEM580 – Informe de Rendimentos; GPEM590 – Magnético (DIRF); GPEM640 – Cadastro de Definições de Títulos; GPEM650 – Movimentação de Títulos; GPEM690 – Cálculo de Dissídio Retroativo; GPEM910 – Manutenção de RRA - DIRF; GPER050 – Relatório de Imposto de Renda; GPER930 – Relatório de Imposto de Renda sobre RRA; IMPIRPF – Impressão de DIRF; GPEXFUN – Biblioteca de Funções da Folha; GPEXFORM – Biblioteca de Funções da Folha; GPEXCALC – Biblioteca de Funções da Folha; GPEXCAL1 – Biblioteca de Funções da Folha.</p>
Sistemas Operacionais	Windows®/Linux®