

MOMENTO

LEGISLAÇÃO 2021

FIQUE POR DENTRO DAS **PRINCIPAIS NOVIDADES** DA
LEGISLAÇÃO BRASILEIRA NAS ÁREAS FISCAL E DE RH
QUE VEM POR AÍ!

TOTVS

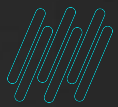

TOTVS TRANSMITE

» Gestão de Documentos Fiscais
Eletrônicos

◀ 2021/Novembro

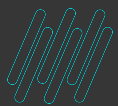

TRANSMISSÃO DE DOCUMENTOS ELETRÔNICOS - TSS

Garante a transmissão e o recebimento da **autenticação de documentos fiscais eletrônicos** para os governos federal, estadual ou municipal.

O módulo é constantemente atualizado para atender os protocolos e as notas técnicas das Secretarias da Fazenda e da Receita Federal, para que não haja falhas na comunicação de NFe, NFCe, NFSe, CTe, CTOS, MDFe ou Manifesto do Destinatário Eletrônico.

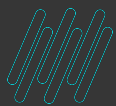

O QUE DIZ A LEI?

× Guarda de Documentos

Cláusula décima O emitente deverá manter a NF-e em arquivo digital, sob sua guarda e responsabilidade, pelo prazo estabelecido na legislação tributária, mesmo que fora da empresa, devendo ser disponibilizado para a Administração Tributária quando solicitado.

§ 1º O destinatário deverá verificar a validade e autenticidade da NF-e e a existência de Autorização de Uso da NF-e.

§ 2º O destinatário da NF-e também deverá cumprir o disposto no caput desta cláusula e, caso não seja contribuinte credenciado para a emissão de NF-e, poderá, alternativamente, manter em arquivo o DANFE relativo à NF-e da operação, o qual deverá ser apresentado à Administração Tributária, quando solicitado.

§ 3º O emitente de NF-e deverá guardar pelo prazo estabelecido na legislação tributária o DANFE que acompanhou o retorno de mercadoria não entregue ao destinatário e que contenha o motivo do fato em seu verso.

× Manifesto do Destinatário

Cláusula décima quinta-B Na ocorrência dos eventos abaixo indicados fica obrigado o seu registro pelas seguintes pessoas:

I - pelo emitente da NF-e:

- a) Carta de Correção Eletrônica de NF-e;
- b) Cancelamento de NF-e;
- c) Evento Prévio de Emissão em Contingência; Acrescidas as alíneas "d" e "e" ao inciso I da cláusula décima quinta-B pelo Ajuste SINIEF 22/19, efeitos a partir de 01.12.19.
- d) Comprovante de Entrega da NF-e;
- e) Cancelamento do Comprovante de Entrega da NF-e.

II - pelo destinatário da NF-e, os seguintes eventos relativos à confirmação da operação descrita na NF-e:

- a) Confirmação da Operação;**
- b) Operação não Realizada;
- c) Desconhecimento da Operação.

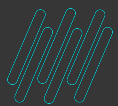

EVOLUÇÃO DO TSS

5

DESEJO

- Monitorar os documentos eletrônicos existentes no TSS;

PROJETO UX LAB

- Ouvimos clientes;
- Entendemos as necessidades e aprendemos com as pessoas;
- Realizamos um Workshop de ideação com os clientes;
- Validamos protótipos com pessoas de diferentes papéis.

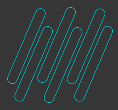

PROCESSO DE **IDEAÇÃO**

PRODUZIMOS

GERAMOS

ENCONTRAMOS

- Monitor Analytics
- Notificação de erros
- Antecipar erros
- Transmissão automática
- Botão de atualização
- Contingência transparente
- Pré-validação de negócio

PROTÓTIPO DE BAIXA FIDELIDADE

VALIDANDO A INTERAÇÃO COM O USUÁRIO

- Top Row, Left:** A login screen titled "Portal TSS" with fields for "EMAIL" and "SENHA" and a "ENTRAR" button. A sticky note above it says "Será utilizado o login existente de cada usuário de domínio eletrônico."
- Top Row, Middle-Left:** A dashboard titled "Portal TSS | Home" with two circular progress indicators (65% and 102%) and a table of data. A sticky note on the left lists "Menu", "Configuração", "Serviço", "Ajuda", and "Notificação".
- Top Row, Middle-Right:** A search and filter page titled "Portal TSS | Home" with a search bar and a "FILTRAR" button. A sticky note on the left lists "Menu", "Configuração", "Serviço", "Ajuda", and "Notificação".
- Top Row, Right:** A detailed data table or report page titled "Portal TSS | Home" with a search bar and a "FILTRAR" button. A sticky note on the left lists "Menu", "Configuração", "Serviço", "Ajuda", and "Notificação".
- Bottom Row, Left:** A general panel titled "Portal TSS - Painel Geral" with a line graph and a pie chart. A sticky note on the left lists "Menu", "Configuração", "Serviço", "Ajuda", and "Notificação".
- Bottom Row, Middle-Left:** A configuration page titled "Portal TSS | Home" with a search bar and a "FILTRAR" button. A sticky note on the left lists "Menu", "Configuração", "Serviço", "Ajuda", and "Notificação".
- Bottom Row, Middle-Right:** An access control page titled "Portal TSS | Home" with a search bar and a "FILTRAR" button. A sticky note on the left lists "Menu", "Configuração", "Serviço", "Ajuda", and "Notificação".
- Bottom Row, Right:** A service engine page titled "Portal TSS | Home" with a search bar and a "FILTRAR" button. A sticky note on the left lists "Menu", "Configuração", "Serviço", "Ajuda", and "Notificação".

PROTÓTIPO DE MÉDIA FIDELIDADE

VALIDANDO A NAVEGABILIDADE

Left Screenshot: Shows the 'Monitor de documentos' page with filters for 'Filial' (TOTVS S/A), 'Status de documento' (Todas), 'Data inicial' (10/03/2020), and 'Data final' (09/03/2020). The 'NFe por status' section shows 60 authorized, 3 cancelled, and 2 non-transmitted documents. A table lists document details, including status, company, document number, series, emission date, and emission type (e.g., 'Emi 254'). A success message 'E-mail enviado com sucesso' is visible at the bottom.

Status	Filial	Nº documento	Série	Emissão	Emi
<input checked="" type="checkbox"/> Autorizado	TOTVS S/A	000123	444	09/03/2020	
<input type="checkbox"/> Cancelado	TOTVS S/A	000124	555	09/03/2020	
<input type="checkbox"/> Reetido	TOTVS S/A	000125	677	09/03/2020	Emi 254
<input type="checkbox"/> Autorizado	TOTVS S/A	000126	106	07/03/2020	
<input type="checkbox"/> Não transmitido	TOTVS S/A	000444	106	07/03/2020	

Right Screenshot: Shows the same interface but with a dropdown menu open for 'Outras ações' (Other actions). The menu includes options like 'Exportar XML', 'Enviar e-mail', 'Enviar carta conexão', 'Imprimir Danfe / RPS', 'Inutilizar documento', and 'Validar Schema XML'. The table below shows document details with additional columns for 'Hora' and 'Carta conexão'.

Status	Filial	Nº	Hora	Carta conexão	Emi	
<input type="checkbox"/> Autorizado	TOTVS S/A	00	13:00	1	Detalhes	
<input type="checkbox"/> Cancelado	TOTVS S/A	00	13:00	2	Detalhes	
<input type="checkbox"/> Reetido	TOTVS S/A	00	13:00	4	Emi 254 Detalhes	
<input type="checkbox"/> Em.transmitido	TOTVS S/A	00	13:00	1	Detalhes	
<input type="checkbox"/> Não transmitido	TOTVS S/A	00	13:00	1	Detalhes	
<input type="checkbox"/> Não transmitido	TOTVS S/A	000445	106	07/03/2020 13:00	2	Detalhes
<input type="checkbox"/> Autorizado	TOTVS S/A	000446	106	07/03/2020 13:00	2	Detalhes

PROTÓTIPO DE ALTA FIDELIDADE

VALIDANDO A NAVEGAÇÃO COMPLETA

TOTVS TRANSMITE

Monitor de documentos

Filtros

Filial: TOTVS S/A | Status de documentos: Todos documentos | Tipo de NFs: Todos tipos

Data inicial: 10/02/2020 | Data final: 09/03/2020 | Numeração inicial: 000000000 | Numeração final: 000000000 | Série: 000 | Ambiente: Homologação

Limpar filtros | Aplicar filtros

NFe | NFSe

Notas NFe por status (homologação)
Total de 65 notas NFe

Autorizada (60)
 Em transmissão (15)
 Transmitida (25)
 Cancelada (20)
 Rejeitada (40)
 Não transmitida (25)
 Inutilizada (25)
 Uso denegado (40)

Notas NFe (homologação)

Buscar: | Outras ações: Cancelar documento | Transmitir documento

Inserir "*" em busca de conteúdo sequenciais (1:100)

<input type="checkbox"/>	Status	Filial	Numeração	Série	Emissão	CC-E	Mensagem	
<input type="checkbox"/>	EM TRANSMISSÃO	RM Transportadora	000123	444	09/03/2020	20		...
<input type="checkbox"/>	CANCELADA	RM Transportadora	000123	55	09/03/2020	2		...
<input type="checkbox"/>	CANCELADA	TOTVS S/A	000123	55	09/03/2020	4		...
<input type="checkbox"/>	REJEITADA	TOTVS S/A	000123	55	09/03/2020	1	Erro 254	...
<input type="checkbox"/>	NÃO TRANSMITIDA	TOTVS S/A	000123	55	09/03/2020	6		...
<input type="checkbox"/>	INUTILIZADA	TOTVS S/A	000123	55	09/03/2020	2		...
<input type="checkbox"/>	TRANSMITIDA	TOTVS S/A	000123	55	09/03/2020	7		...
<input type="checkbox"/>	USO DENEGADO	TOTVS S/A	000123	55	09/03/2020	2		...
<input type="checkbox"/>	AUTORIZADA	RM Transportadora	000123	444	09/03/2020	20		...
<input type="checkbox"/>	CANCELADA	RM Transportadora	000123	55	09/03/2020	2		...

Carregar mais resultados

TOTVS TRANSMITE

Monitor de documentos

Filtros

Filial: TOTVS S/A | Status de documentos: Todos documentos | Tipo de NFs: Todos tipos

Data inicial: 10/02/2020 | Data final: 09/03/2020 | Numeração inicial: 000000000 | Numeração final: 000000000 | Série: 000 | Ambiente: Homologação

Limpar filtros | Aplicar filtros

NFe | NFSe

Notas NFe por status (homologação)
Total de 65 notas NFe

Autorizada (60)
 Em transmissão (15)
 Transmitida (25)
 Cancelada (20)
 Rejeitada (40)
 Não transmitida (25)
 Inutilizada (25)
 Uso denegado (40)

Notas NFe (homologação)

Buscar: | Outras ações: Cancelar documento | Transmitir documento

Inserir "*" em busca de conteúdo sequenciais (1:100)

<input type="checkbox"/>	Status	Filial	Numeração	Série	Emissão	CC-E	Mensagem	
<input type="checkbox"/>	EM TRANSMISSÃO	RM Transportadora	000123	444	09/03/2020	20		...
<input type="checkbox"/>	CANCELADA	RM Transportadora	000123	55	09/03/2020	2		...
<input type="checkbox"/>	CANCELADA	TOTVS S/A	000123	55	09/03/2020	4		...
<input type="checkbox"/>	REJEITADA	TOTVS S/A	000123	55	09/03/2020	1	Erro 254	...
<input type="checkbox"/>	NÃO TRANSMITIDA	TOTVS S/A	000123	55	09/03/2020	6		...
<input type="checkbox"/>	INUTILIZADA	TOTVS S/A	000123	55	09/03/2020	2		...
<input type="checkbox"/>	TRANSMITIDA	TOTVS S/A	000123	55	09/03/2020	7		...
<input type="checkbox"/>	USO DENEGADO	TOTVS S/A	000123	55	09/03/2020	2		...
<input type="checkbox"/>	AUTORIZADA	RM Transportadora	000123	444	09/03/2020	20		...
<input type="checkbox"/>	CANCELADA	RM Transportadora	000123	55	09/03/2020	2		...

Carregar mais resultados

Exportar XML
 Enviar email
 Enviar carta de correção
 Imprimir Danfe
 Inutilizar documento
 Validar schema XML

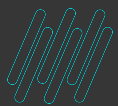

TOTVS TRANSMITE, O QUE É E COMO FUNCIONA?

O TOTVS Transmite é um sistema on-line criado para monitorar notas fiscais e outros documentos eletrônicos que trafegam pelo módulo de Transmissão de Documentos Eletrônicos (TSS) do [TOTVS Backoffice – Linha Protheus, Datasul, RM e Logix](#).

O sistema faz a gestão de armazenagem dos documentos fiscais emitidos e recebidos por sua empresa. Os documentos ficam armazenados em nuvem, pelo prazo determinado em lei. Dessa forma, sua empresa mantém 100% de compliance fiscal, evita multas e pode consultar esses arquivos facilmente, sempre que for necessário.

O sistema também permite o compartilhamento dos documentos fiscais com entes relacionados (Clientes, Fornecedores e SEFAZ). E o TOTVS Transmite ainda possibilita efetuar de forma simples e dinâmica a Manifestação do Destinatário.

VISÃO GERAL TT
INTEGRAÇÃO TSS
NAVEGAÇÃO DOCTO EMITIDOS

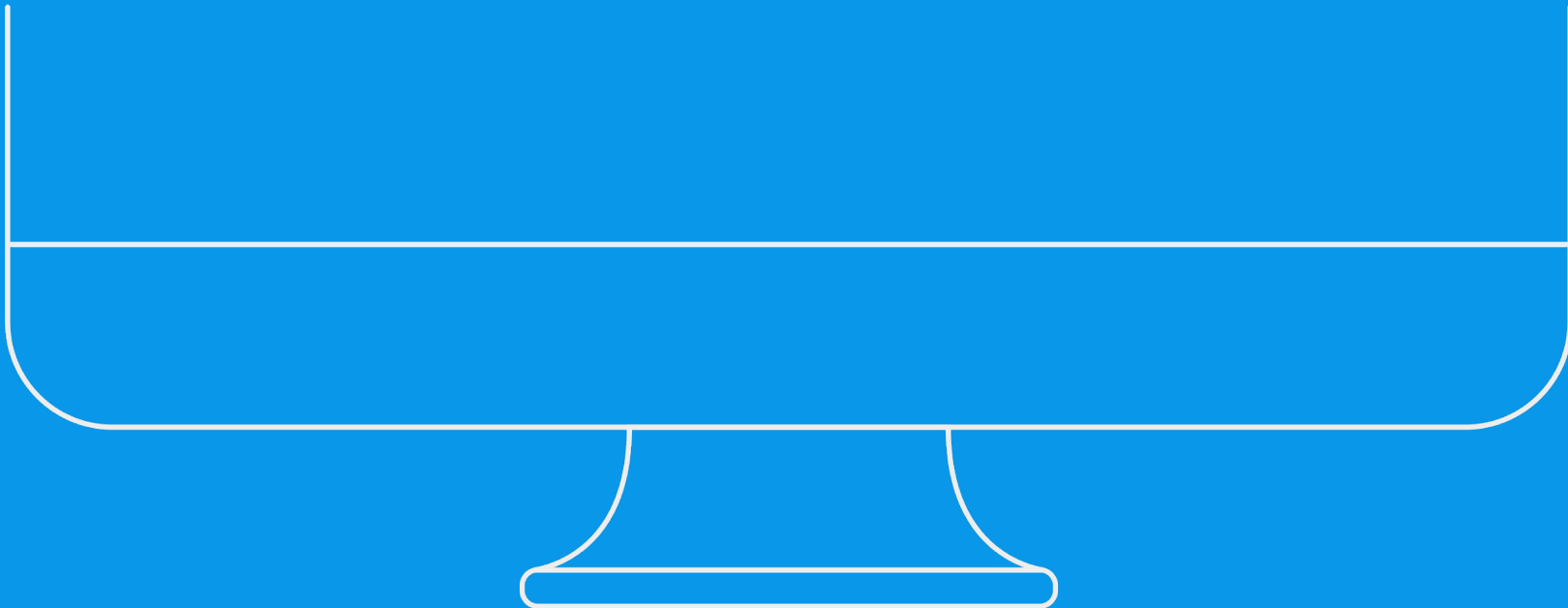

NAVEGAÇÃO DOCTOS RECEBIDOS

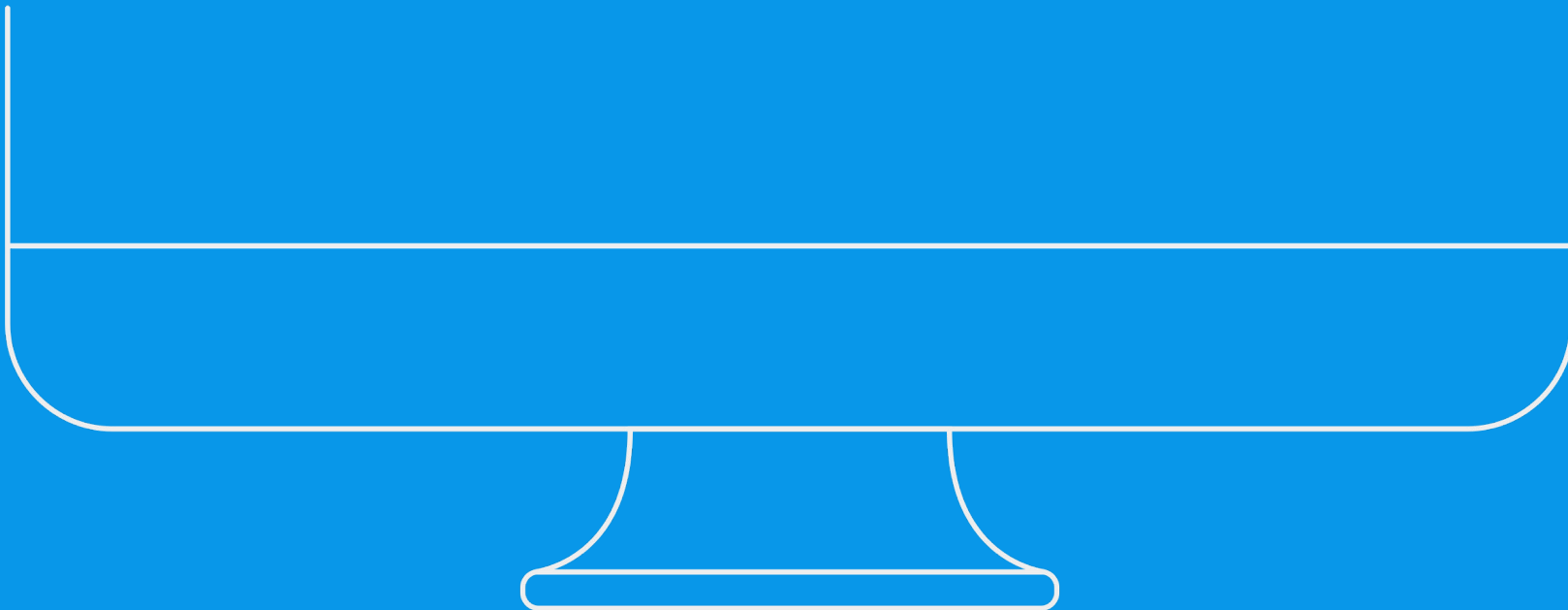

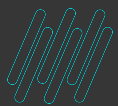

TOTVS TRANSMITE

Solução de gestão de documentos fiscais eletrônicos que permite:

- Monitoramento dos documentos fiscais eletrônicos emitidos e recebidos;
- Armazenamento dos documentos com segurança;
- Consulta automática das Notas Fiscais junto a Sefaz;
- Upload do XML dos documentos eletrônicos recebidos;
- Impressão e envio dos documentos fiscais eletrônicos;
- Manifestação do Destinatário;
- Integração com o TSS, disponível para as linhas de Produto PROTHEUS, DATASUL, LOGIX e RM.

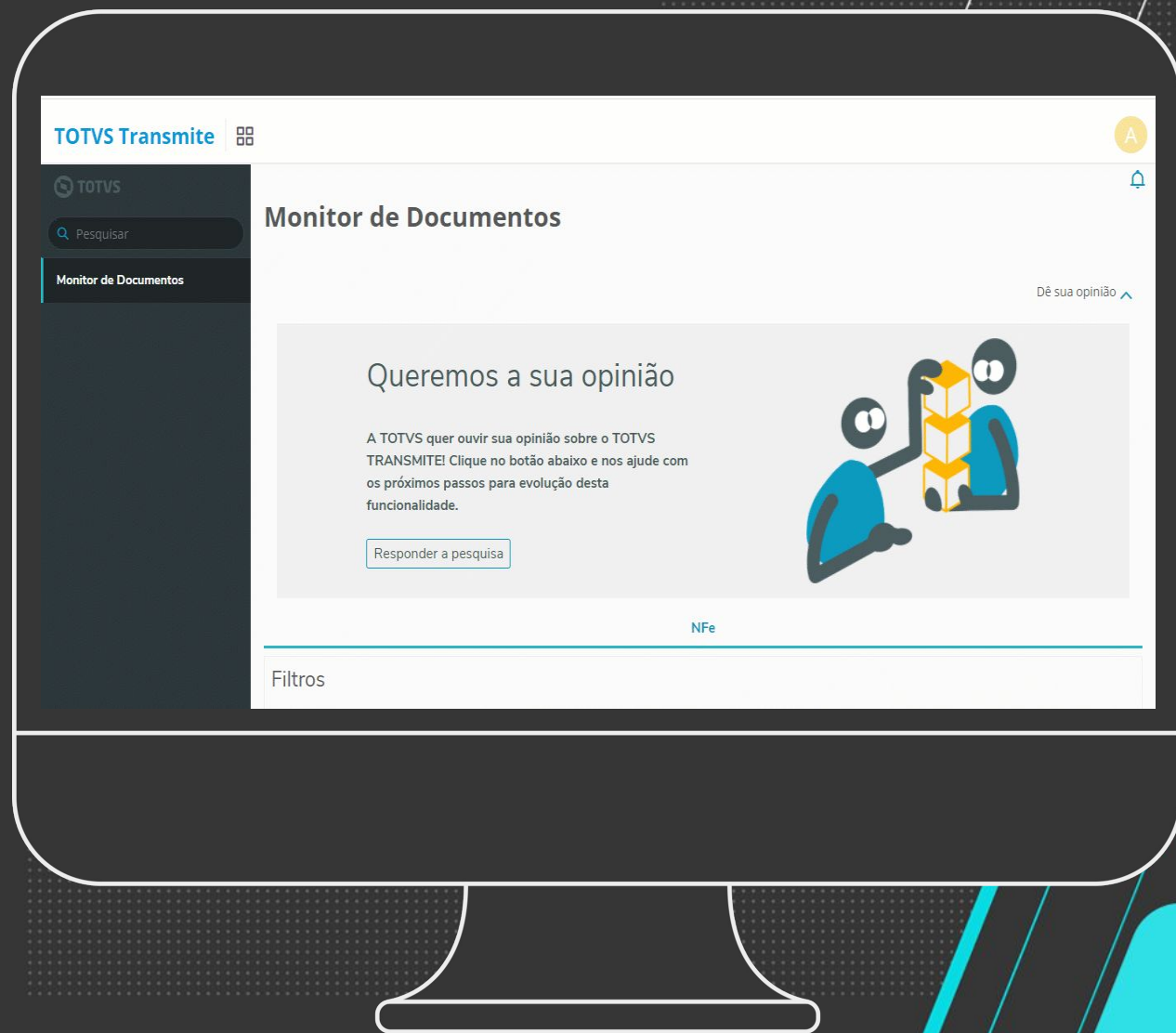

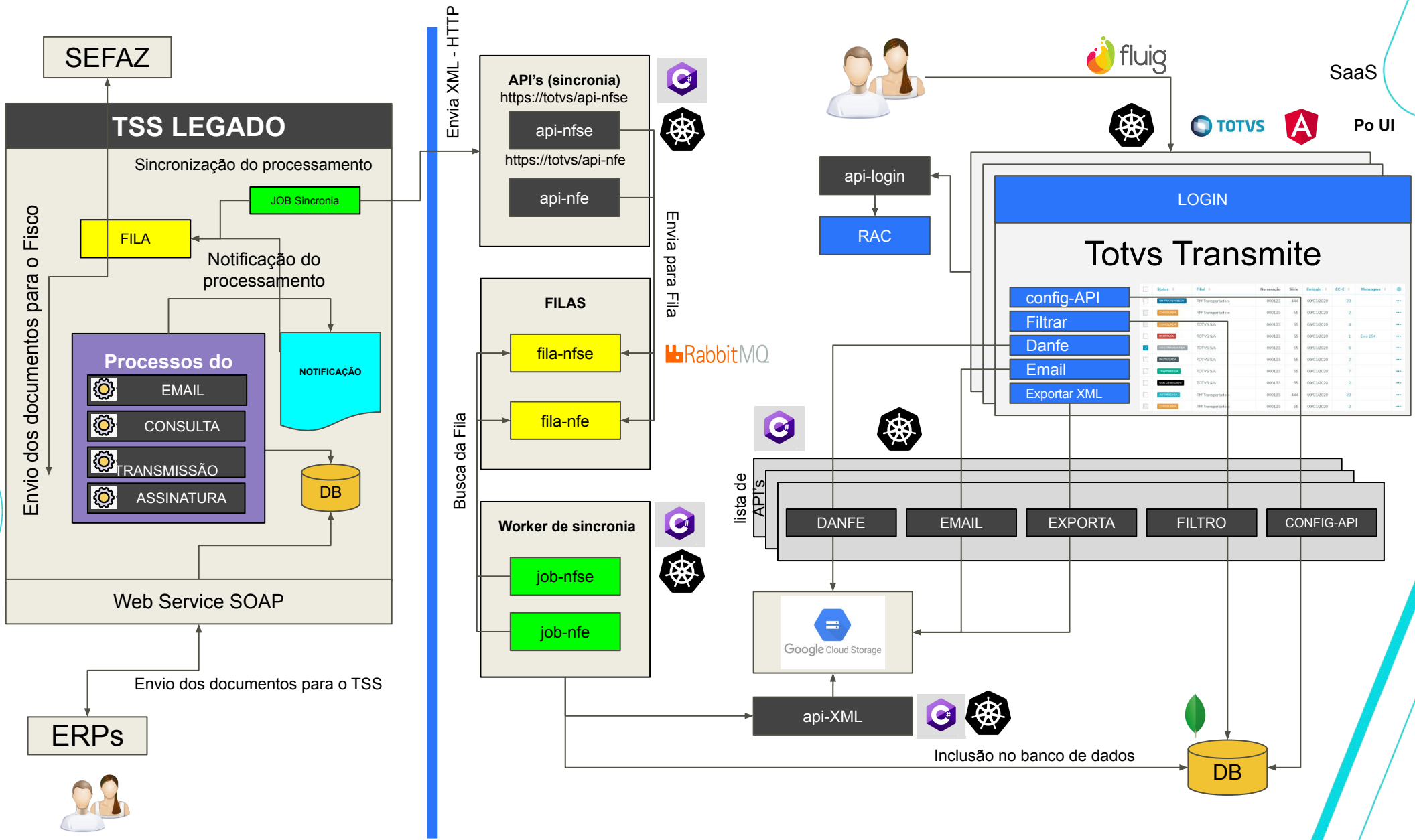

O QUE VEM POR AÍ!

15

Liberação para o Mercado

- Monitor de NF-e com serviços de Impressão de Danfe , detalhes da nota e download.
- Armazenamento das NF-e
- Monitor de entrada de NF-e com serviços de manifestação do destinatário.

- Monitores Documentos Recebidos:
 - NFS-e
 - Cte OS
- Monitores Documentos Emitidos:
 - MDF-e
 - NFC-e

Previsão de entrega:
31/12/21

- Transmissão de documentos fiscais eletrônicos
- Integração nativa com o Protheus (via API)

Previsão de entrega:
30/06/22

MVP

- TOTVS Transmite Adesão de clientes que utilizam o TSS para pilotar a 1ª Funcionalidade - Monitor de NF-e emitida

Monitores Documentos Emitidos (NFS-e e CT-e)

Monitores Documentos Recebidas (CT-e)

- Conversor de PDF para XML (NFS-e)

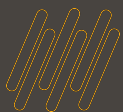

REQUISITOS

- Monitoramento e Armazenamento dos documentos emitidos:
 - Utilizar o TSS na transmissão de documentos a partir da release 12.1.25
- (Linhas Protheus, Datasul, RM e Logix)

- Monitoramento e Armazenamento dos documentos recebidos:
 - Possuir certificado digital do tipo A1

Dashboard

TOTVS TRANSMITE

Bem vindo!
O TOTVS Transmite é um sistema on-line criado para monitorar notas fiscais e outros documentos eletrônicos que trafegam pelo módulo de Transmissão de Documentos Eletrônicos (TSS)

Estou procurando por...

Componentes TOTVS Transmite

Os certificados digitais para novos clientes do TOTVS Transmite já estão disponíveis para baixar.

Porta Multi Protocolo - Geração de certificados: [Windows](#) - [Linux](#)

Precisa de ajuda com mais algum assunto?

Acesse a nossa [CENTRAL DE RELACIONAMENTO TOTVS](#)

Últimas publicações

- [Como Imprimir a NFSe Emitida](#)
18 Oct, 2021 • created by Gabriel Luiz Leite Silva
- [Configurando o Sincronismo Automático de NFe Recebida](#)
14 Oct, 2021 • created by Gabriel Luiz Leite Silva
- [TOTVS Transmite](#)
01 Oct, 2021 • updated by Gabriel Luiz Leite Silva • view change
- [TOTVS Transmite](#)
30 Sep, 2021 • updated by Fabio Vessoni Santana • view change
- [Como Enviar um CT-e por e-mail](#)
16 Sep, 2021 • created by Gabriel Luiz Leite Silva
- [Verificar funcionamento dos motores de Sincronismo e Ciência Automática do MDe - DOC. EXCLUSIVA PARA DESENVOLVEDORES E SUPORTE](#)
10 Sep, 2021 • updated by Gabriel Luiz Leite Silva • view change
- [Como imprimir um CTe](#)
09 Sep, 2021 • created by Gabriel Luiz Leite Silva
- [Como Exportar um NFSe Emitida](#)
09 Sep, 2021 • created by Gabriel Luiz Leite Silva
- [1\) Primeiros Passos - Integração TSS x TOTVS Transmite](#)
03 Sep, 2021 • updated by Gabriel Luiz Leite Silva • view change

ACESSE O TDN:

DIFERENCIAIS DA OFERTA

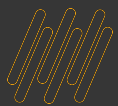

OFERTA

19

×	PRODUTO	VALOR PACOTE
	TOTVS Transmite – 100 notas / mês	R\$ 56,09
	TOTVS Transmite – 500 notas / mês	R\$ 123,50
	TOTVS Transmite – 1.000 notas / mês	R\$ 218,51
	TOTVS Transmite – 2.000 notas / mês	R\$ 410,16
	TOTVS Transmite – 5.000 notas / mês	R\$ 902,51
	TOTVS Transmite – 10.000 notas / mês	R\$ 1.710,02
	TOTVS Transmite – 20.000 notas / mês	R\$ 3.230,04
	TOTVS Transmite – 50.000 notas / mês	R\$ 8.075,11

(*) No caso de documentos excedidos, existe uma cobrança adicional que está descrita no termo de aceite

TOTVS TRANSMITE
COM DESCONTO DE

70%

BLACK
NOVEMBER
2021

DESCONTO VÁLIDO PARA OS DOIS PRIMEIROS MESES!

ESPAÇO LEGISLAÇÃO

- **CONTEÚDO** destinado a apresentar todas as novidades e atualizações da legislação **Trabalhista, Tributária e Previdenciária**.
- Acessando o **ESPAÇO LEGISLAÇÃO** você fica por dentro de todas as exigências em âmbito federal, estadual e municipal, facilitando a adequação da sua empresa aos requisitos do governo
- Mantenha-se atento à data de entrega das obrigações e adicione ao seu calendário particular para planejamento
- **EM BREVE** iremos lançar o Classificador Fiscal que possibilita Consultar à tributação de produtos de forma muito simples, em diversas operações, tanto internas quanto interestaduais

GRATUITO

MOMENTO LEGISLAÇÃO 2021

Para ficar por dentro das principais novidades da legislação brasileira nas áreas fiscal e de rh para o ano de 2022. Participe do momento legislação 2021

INSCREVA-SE

A ÁREA ESPAÇO LEGIS APRESENTAR TODAS A LEGISLAÇÃO FISC

Aqui, você fica por dentro de todas as exigências em ambito municipal, estadual e federal, taclititando a adequação da sua empresa aos requisitos do governo.

SST EFD REINF ESOCIAL DTE

<https://espacolegislacao.totvs.com/>

CONTEÚDO GRATUITO FIQUE POR DENTRO DE TODAS AS NOVIDADES DO ÂMBITO FISCAL E TRIBUTÁRIO

Digite seu E-mail para receber as novidades

Email

Preencha esse campo obrigatório.

RECEBER CONTEÚDO

Ao enviar este formulário, você concorda com a utilização dos dados informados para a inscrição em fluxos de conteúdo e materiais ricos relacionados a este tema. Você pode deixar de receber essas comunicações quando desejar, clicando no link: "Cancelar assinatura ou Unsubscriber", disponíveis em todas as comunicações enviadas pela TOTVS. Para obter mais informações sobre nossas práticas, confira nossa Política de Privacidade.

DÚVIDAS?

DÚVIDAS SOBRE A **CONTRATAÇÃO?**

22

ENTRE EM CONTATO ATRAVÉS DOS NOSSOS CANAIS:

ofertas.backofficeprotheus@totvs.com.br

SAIBA MAIS DETALHES SOBRE A SOLUÇÃO NA PÁGINA:

<https://produtos.totvs.com/ficha-tecnica/totvs-transmite/>

BLACK NOVEMBER

Cursos TOTVS com
até **50% OFF!** Não perca
a oportunidade de
capacitar o seu time!

*Verifique condições e produtos participantes

TREINAMENTOS TOTVS

**APROVEITEM OS DESCONTOS DA
BLACK NOVEMBER TOTVS!**

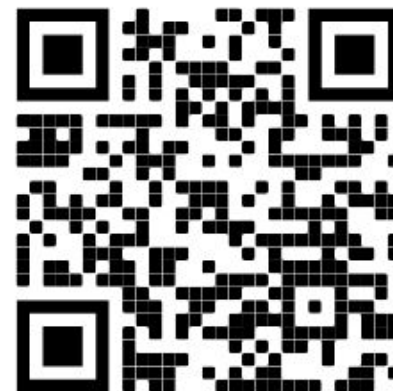

OBRIGADO

CAMILA PILOTO

PLATAFORMA BACKOFFICE PROTHEUS

Camila.piloto@totvs.com.br

JONATAS CESÁRIO

PLATAFORMA BACKOFFICE PROTHEUS

Jonatas.cesario@totvs.com.br

- Tecnologia + Conhecimento são nosso DNA.
- O sucesso do cliente é o nosso sucesso.
- Valorizamos gente boa que é boa gente.

totvs.com

totvs.store

[@totvs](https://twitter.com/totvs)

[@totvs](https://www.instagram.com/totvs)

[/totvs](https://www.youtube.com/totvs)

[company/totvs](https://www.linkedin.com/company/totvs)

#SOMOSTOTVERS

