

**SEMANA
BACKOFFICE DATASUL
Jornada de Recebimento**

» Talita Tsakires Liebl

◀ 2022/março

PRÊMIO TOTVS BRASIL

QUE **FAZ**
2022

Um reconhecimento da maior empresa de tecnologia do Brasil para clientes que são capazes de enxergar oportunidades e caminhos para crescer por meio da digitalização dos negócios com sistemas TOTVS.



**ESCANEEI
O CÓDIGO E
INSCREVA SEU
CASE AGORA
MESMO ;)**

É rápido, simples e prático!



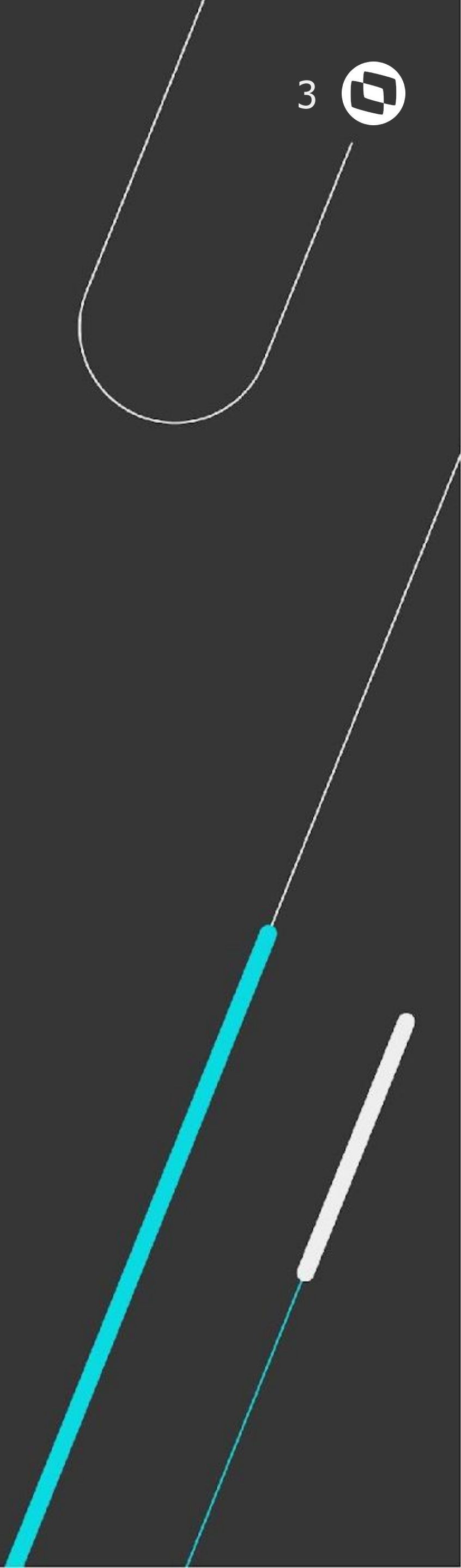
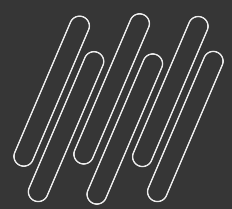

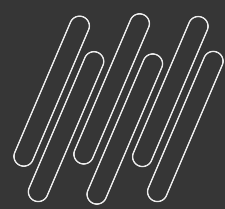

AGENDA



×	Tema
09h00	Jornada de Recebimento
	Talita Liebl

×	Tema
11h00	Jornada da Controladoria
	Eunice Ventura

×	Tema
14h30	Jornadas do Faturamento e Fiscal
	Lucilene Machado e Augusto Eccher



01

MELHORIAS LIBERADAS



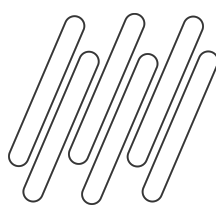

RE1005 – ATUALIZAÇÃO DE DOCUMENTOS

RELEASE 12.1.31

Mensagem 15024

QUANTIDADE DEVOLVIDA
MAIOR QUE A FATURADA

Central Colaborativa

Segunda melhoria mais votada!

Informações adicionadas

- Código do item;
- Sequência do item na nota de devolução;
- Número da nota de saída relacionada;
- Série da nota de saída relacionada;
- Sequência da nota de saída relacionada.

Documentação

<https://tdn.totvs.com/x/VhxxIQ>

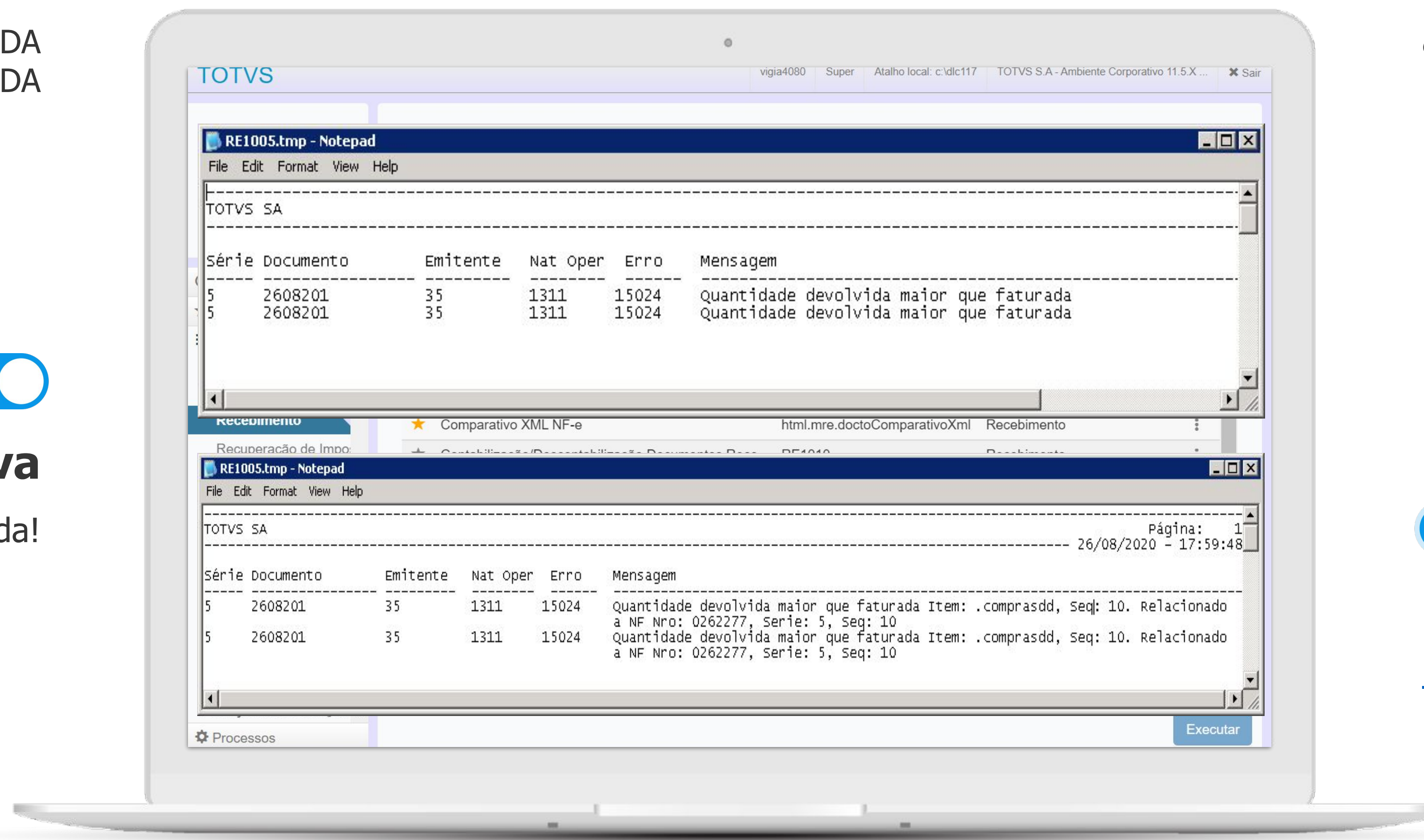

CENTRAL
COLABORATIVA

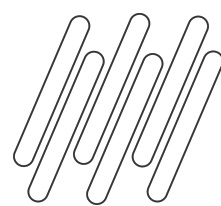

RE0510 – LISTAGEM MOVIMENTOS PERÍODO

RELEASE 12.1.31



RE0510 - Listagem Movimentos Período

Relatório somente era gerado em TXT.

A partir da release 12.1.31 é possível fazer a geração em planilha.

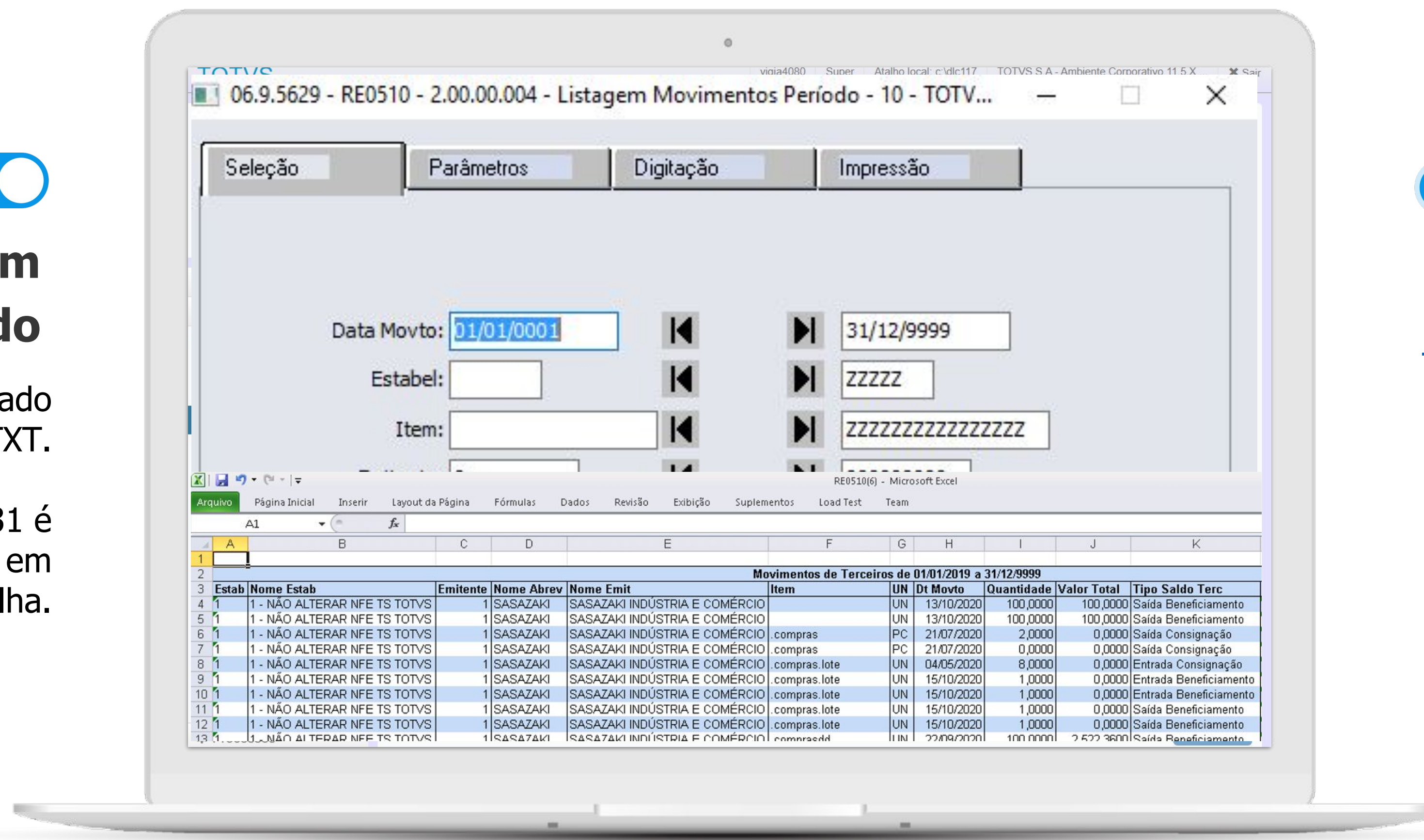

Documentação

<https://tdn.totvs.com/x/NHzpIQ>

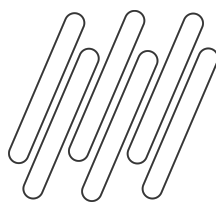

RE0404 – INTEGRAÇÃO CONTAS A PAGAR

RELEASE 12.1.31

RE0404 - Integração Contas a Pagar

Alterado o relatório de integração com o contas a pagar para apresentar o código do usuário que efetuou a atualização da nota (mesmo usuário que lista no programa RE0701).

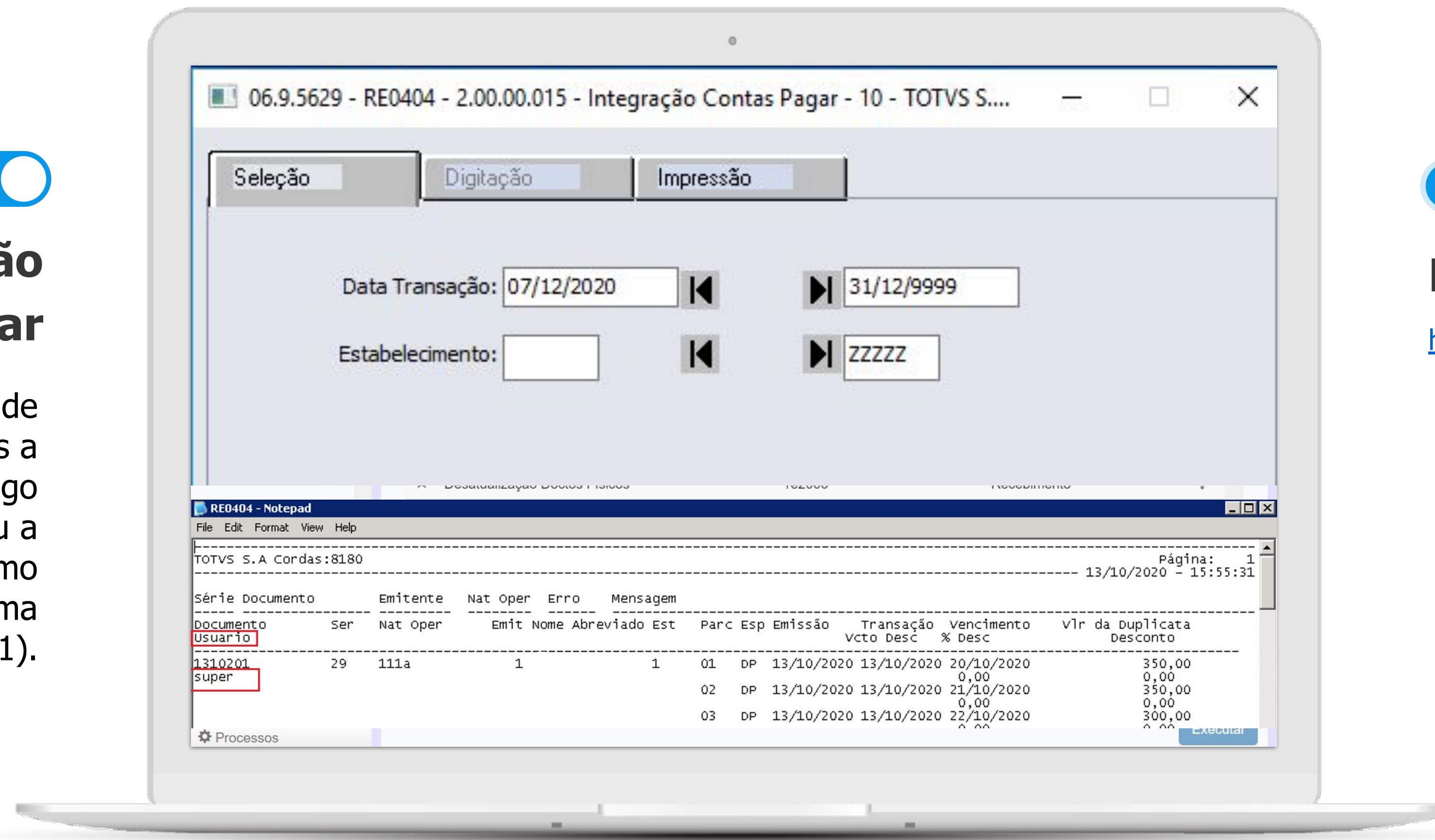

Documentação

<https://tdn.totvs.com/x/GmPXIQ>

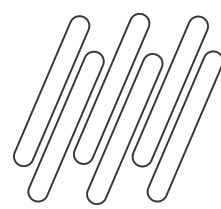

RE0515 – DOCUMENTOS CRÍTICOS

RELEASE 12.1.32



RE0515 - Documentos Críticos

Alterado o relatório para que seja impressa a informação da chave de acesso do documento.

The screenshot shows a software window titled "06.9.5629 - RE0515 - 2.00.00.036 - Documentos Críticos - 10 - TOTVS S.A - Ambiente Cor...". It features a configuration panel with the following fields:

- Emitente: 0
- Estabelecimento: (empty)
- Série: (empty)
- Documento: (empty)
- Data Emissão: 01/01/2000
- Data Transação: 01/01/2000

Navigation buttons (left and right arrows) are present between the fields. The right side of the configuration panel shows default values: 999999999, ZZZZZ, ZZZZZ, ZZZZZZZZZZZZZZZZZ, 31/12/9999, and 31/12/9999.

Below the configuration is a table titled "Relatório Documentos Monitor NF-Entrada":

Valor PIS	Valor COFINS	Valor IPI	Valor ICMS	Dias Emissão	Crítico	+ 1CFOP	CFOP	Chave de Acesso
R\$190,58	R\$877,80	R\$550,00	R\$1.302,00	146	Sim	Não	1305	35210455655801000187550220000009251733209007
R\$190,58	R\$877,80	R\$550,00	R\$1.302,00	146	Sim	Não	1305	35210455655801000187550220000099971733209007
R\$0,00	R\$0,00	R\$0,00	R\$0,00	119	Sim	Não		42140753113791001790570000001235221001719229
R\$0,00	R\$0,00	R\$0,00	R\$0,00	118	Sim	Não		42140753113791001790570000001235391001719229
R\$16,50	R\$20,00	R\$170,00	R\$160,00	352	Sim	Não	6101	42111083208974000192550210002000511468781319
R\$16,50	R\$20,00	R\$170,00	R\$160,00	350	Sim	Não	6101	42111083208974000192550210002000511468781999

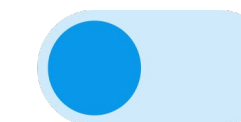

Documentação

<https://tdn.totvs.com/x/nlvjIq>

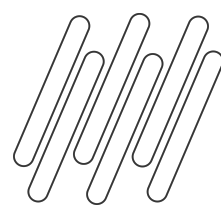

RE0603 – CONSULTA FORNECEDORES

RELEASE 12.1.32

RE0603 - Consulta Fornecedores

Alterada a consulta para apresentar os campos de data inicial e final para filtrar os dados de Ordens e Compras.

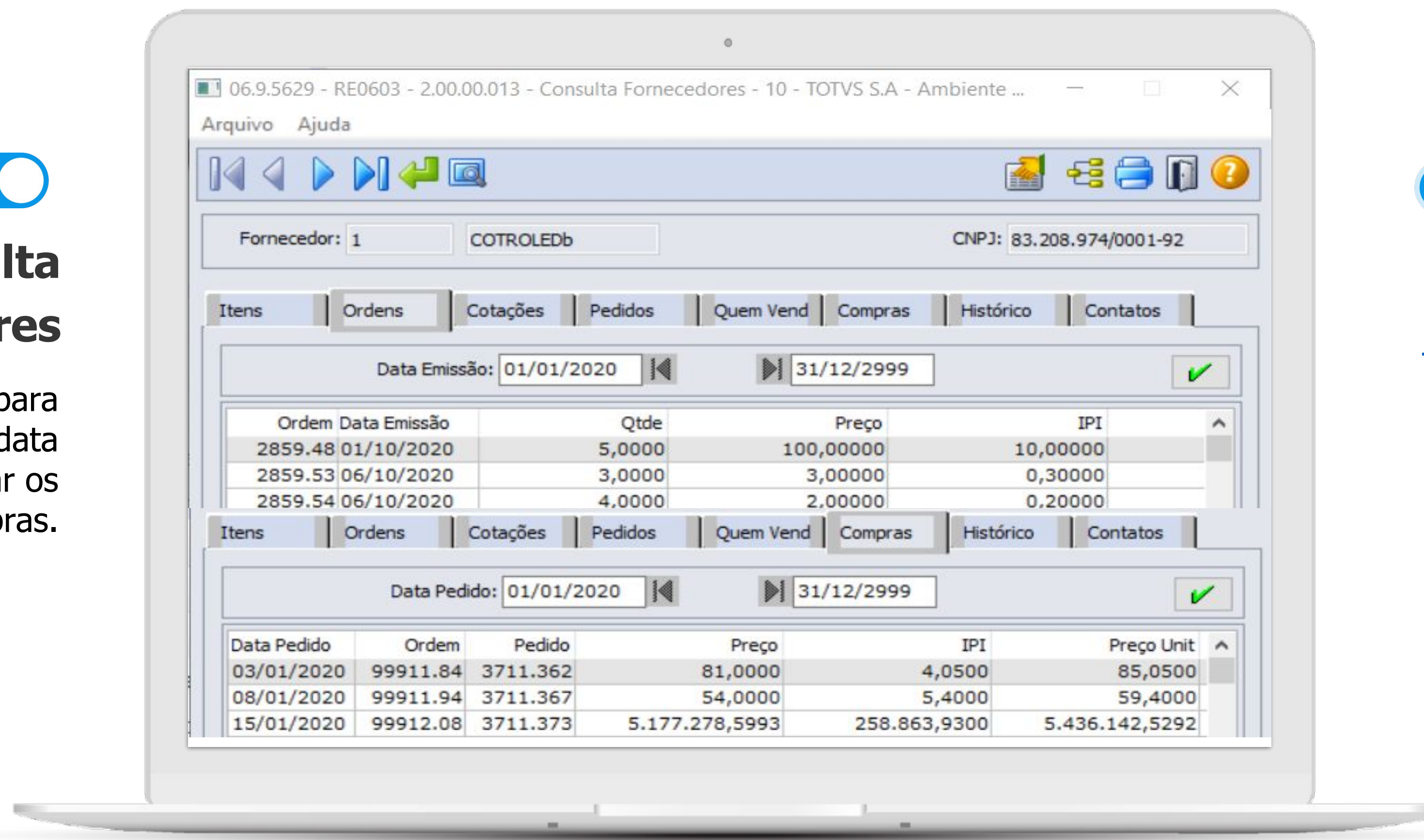

Documentação

<https://tdn.totvs.com/x/nywjIw>

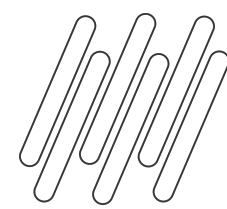

RELEASE 12.1.32

Mensagem 57097

ITEM NÃO POSSUI CQ,
INFORMAR UM DEPÓSITO
QUE NÃO SEJA DE
CONTROLE DE QUALIDADE.

Nova validação é
apresentada na inclusão,
alteração e atualização da
nota fiscal.

Documentação

https://tdn.totvs.com/x/_nErIwh

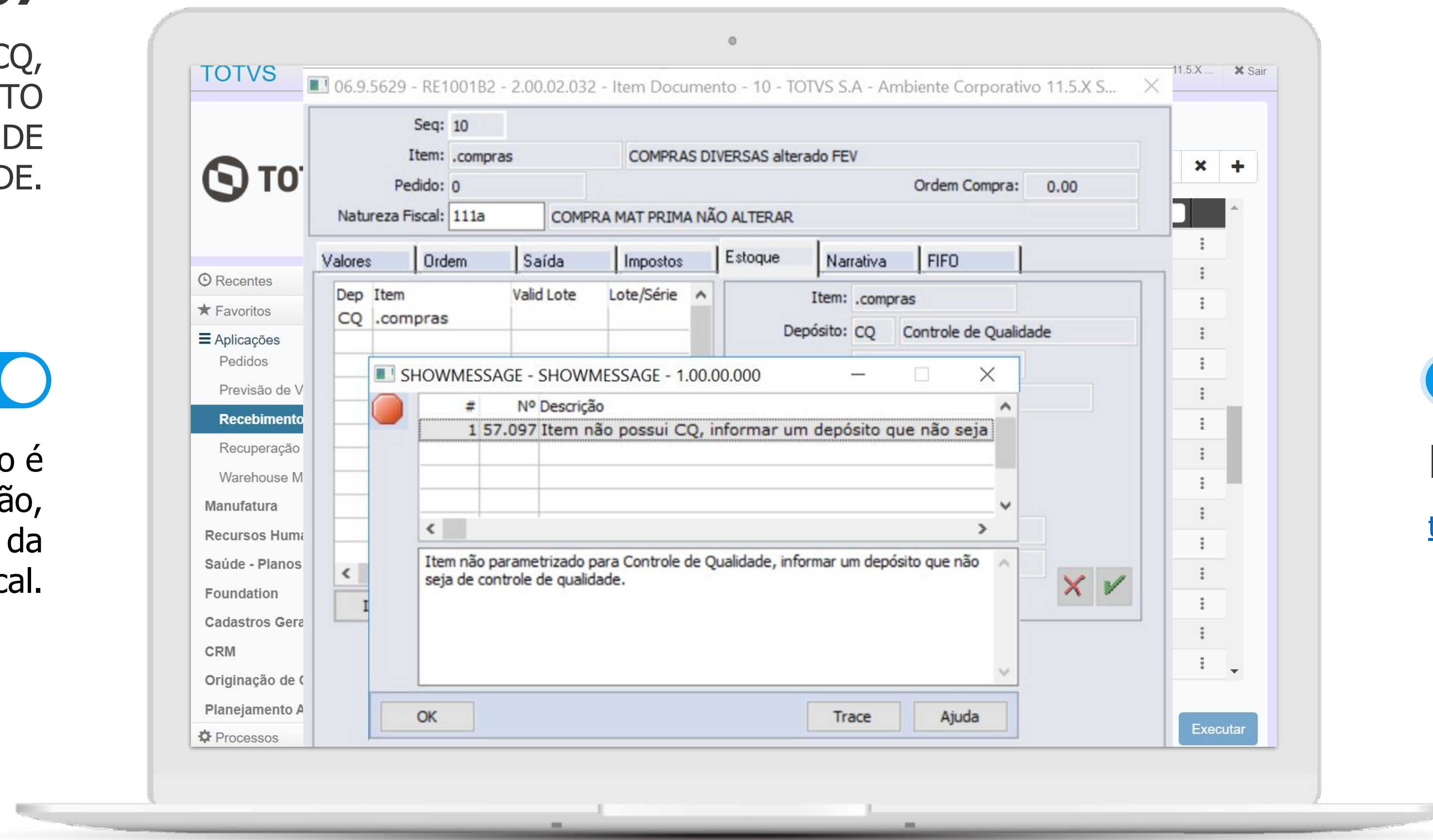

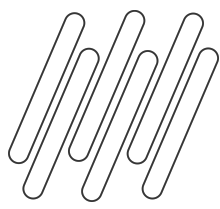

RE0701 – CONSULTA DOCUMENTOS



RELEASE 12.1.33

RE0701- Origem documento

Quando o documento for gerado a partir do programa RE0708 (Monitor NF-e/CT-e/NFS-e) ou pela Central Recepção Documentos XML, a origem do documento passará a ser gerada como "XML".

Essa alteração visa facilitar a identificação da origem do documento, se veio pelo monitor, via importação txt (re0190), ou até mesmo se a origem do documento veio através de um específico.

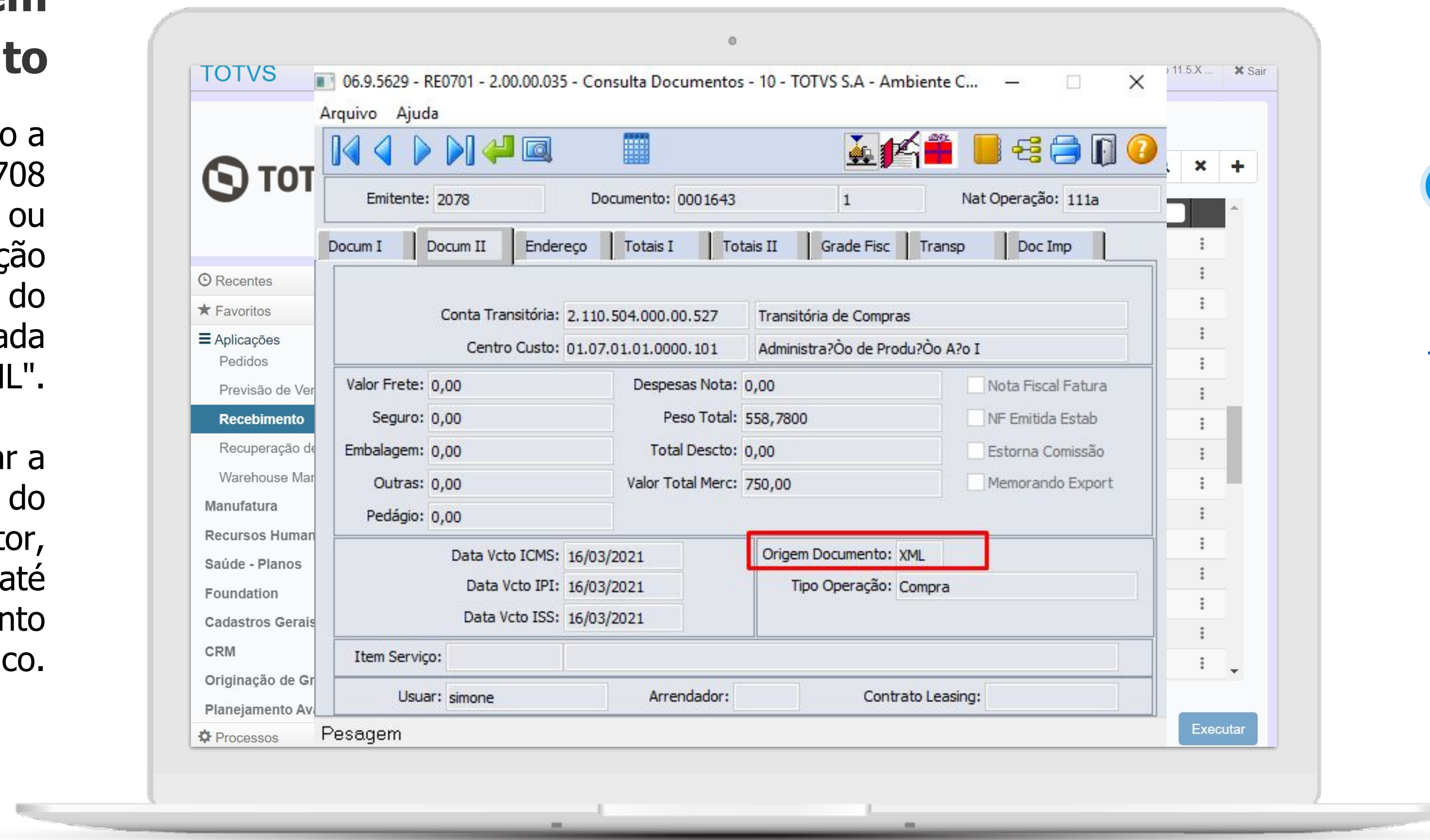

Documentação

<https://tdn.totvs.com/x/b706J>

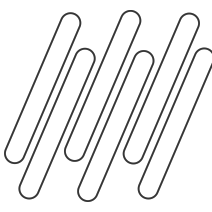

RE0523 – LISTAGEM ITENS RECEBIDOS

RELEASE 12.1.33



RE0523- Listagem Itens Recebidos

Alterado para realizar a impressão da chave de acesso, base ICMS Complementar e Valor ICMS Complementar.

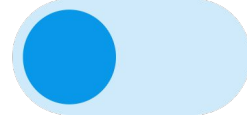
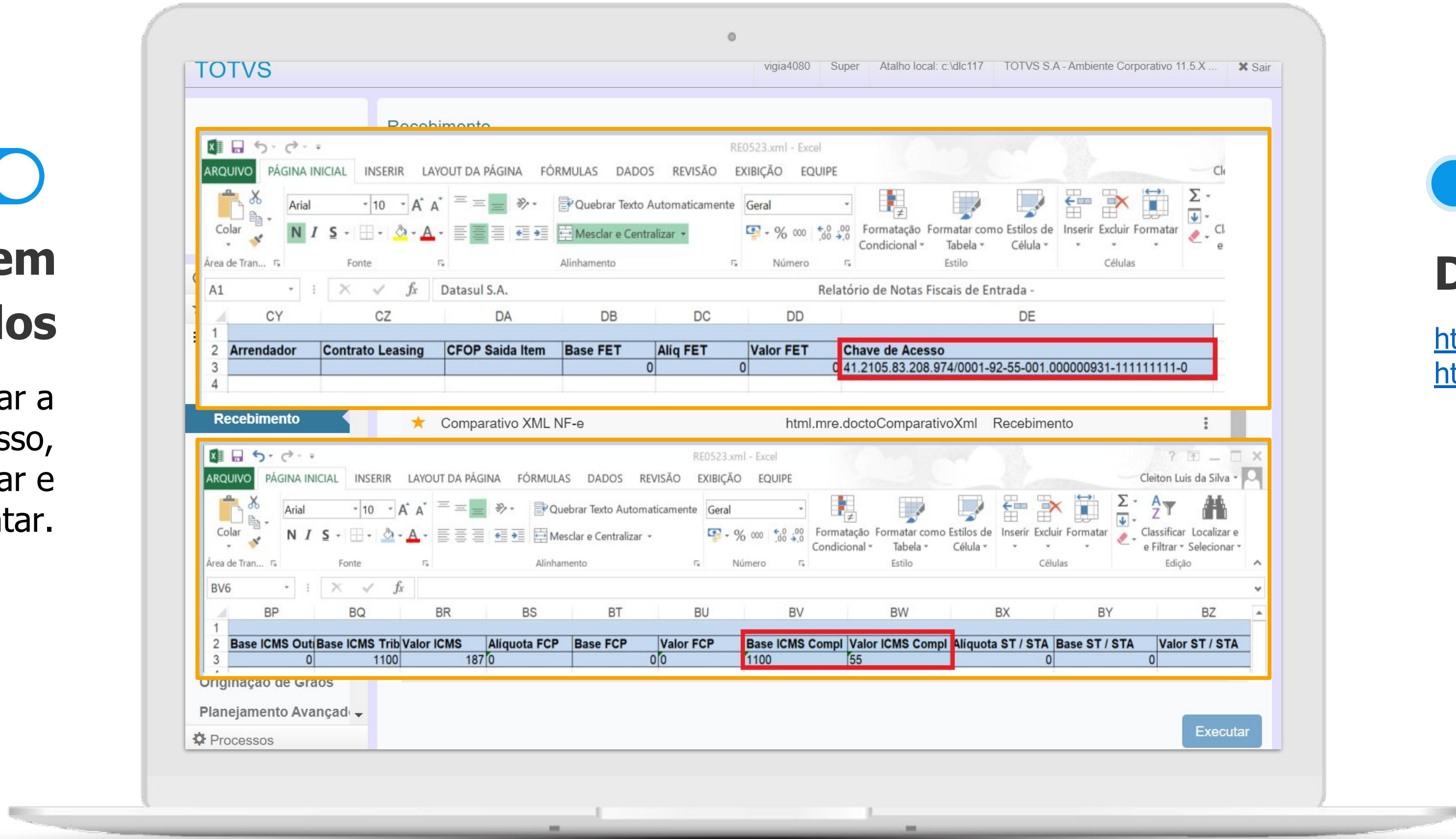

Documentação

<https://tdn.totvs.com/x/sCvDJ>
https://tdn.totvs.com/x/oT_uJ



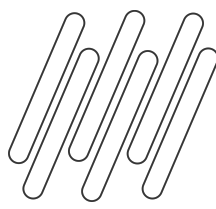

RE0501 – LISTAGEM DOCUMENTOS

RELEASE 12.1.33



RE0501- Listagem Documentos

Alterado para realizar a impressão do valor do desconto da duplicata no arquivo gerado.

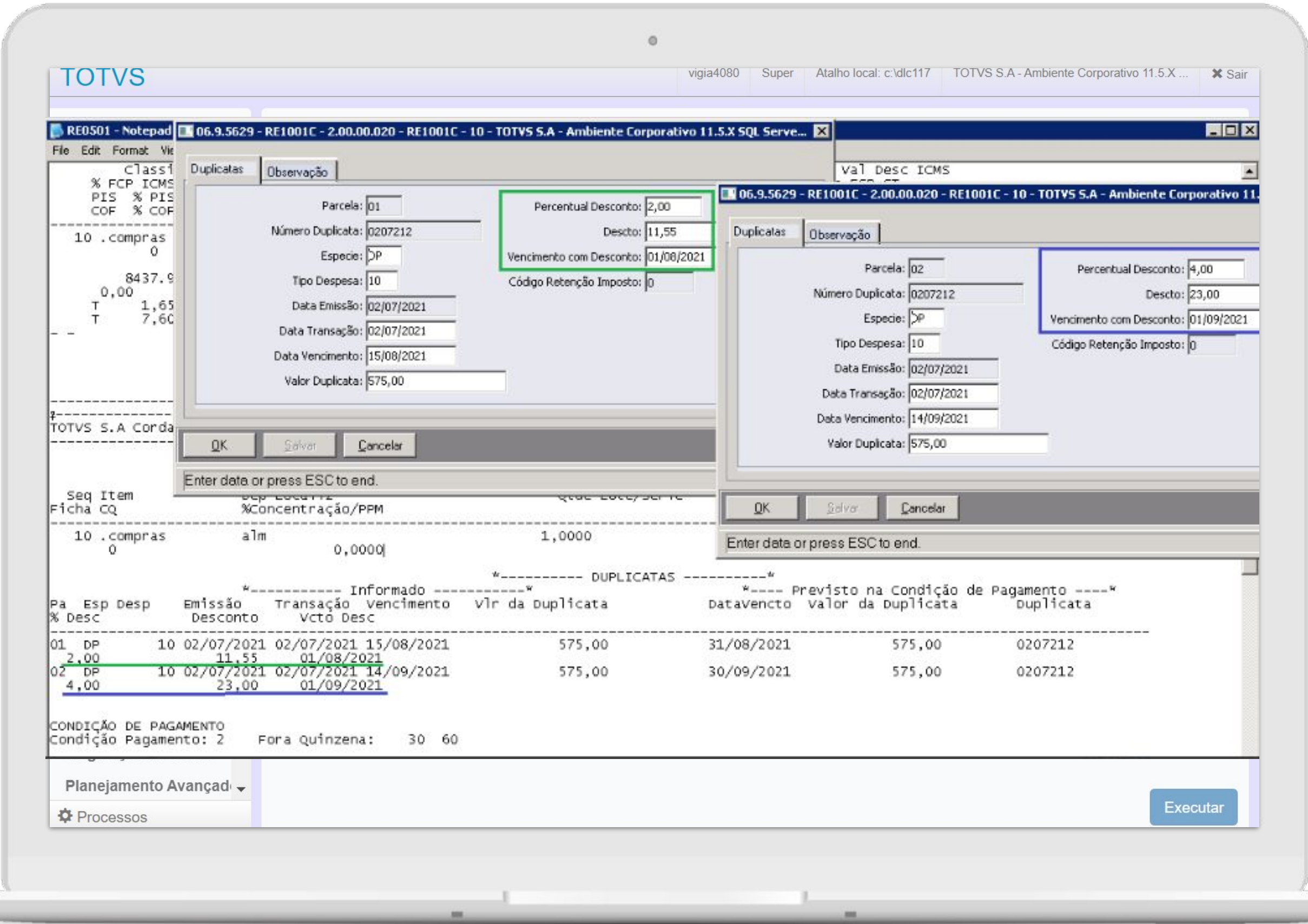

Documentação

<https://tdn.totvs.com/x/-1jdJ>



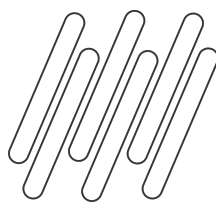

RELEASE 12.1.33



RE1005 - Atualização de Documentos

Criação de uma nova validação para alertar o usuário que a nota fiscal está sem informações de documento fiscal referenciado.

Essa validação é realizada para os documentos que possuem notas fiscais de origem (devoluções, operações com terceiros..).

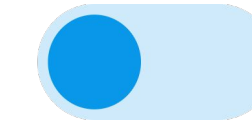
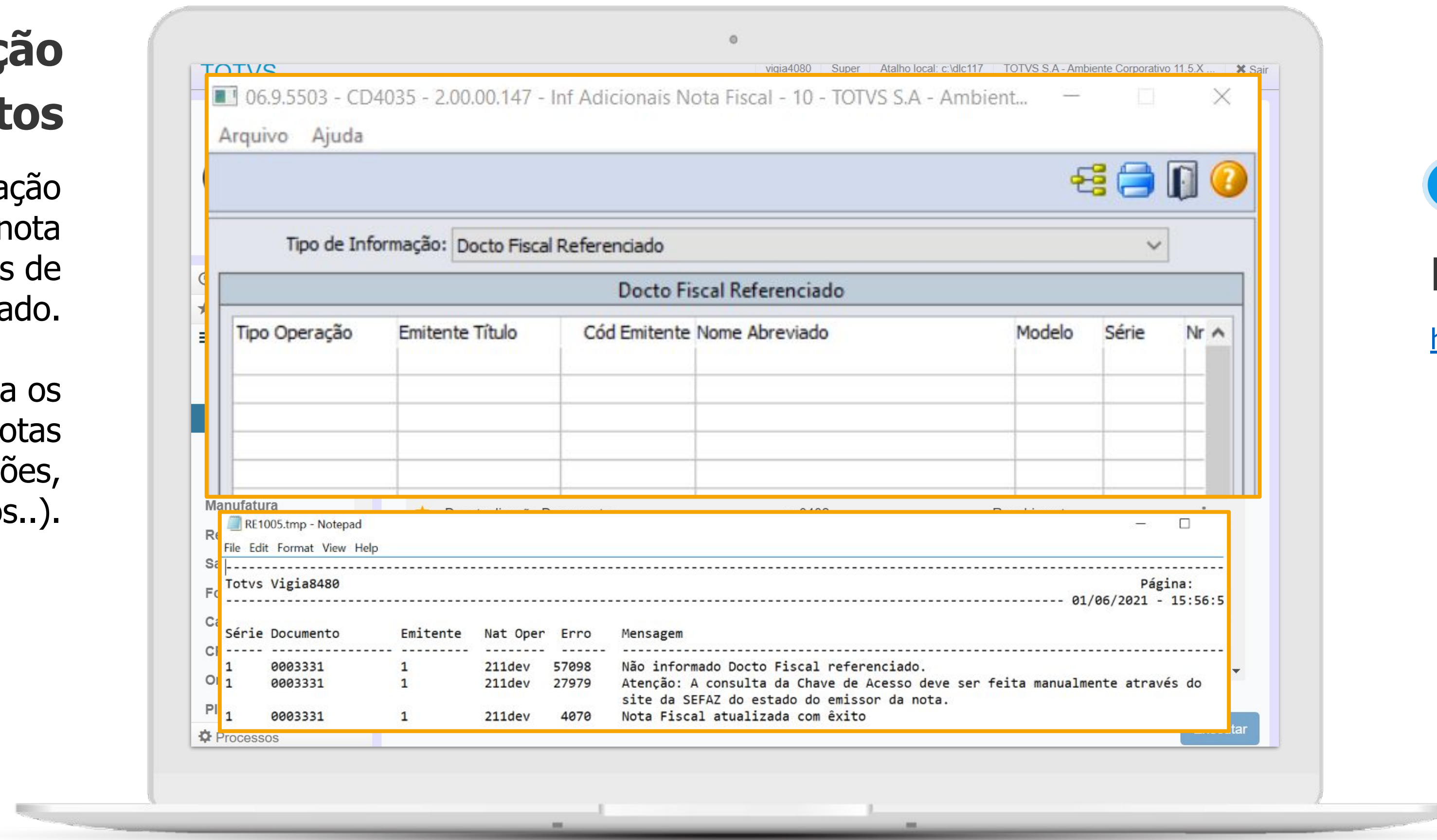

Documentação

<https://tdn.totvs.com/x/TbMGJQ>



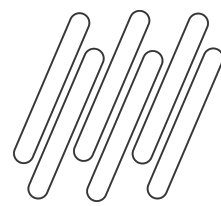

CENTRAL DE PARÂMETROS DO RECEBIMENTO

RELEASE 12.1.31



Central de Parâmetros do Recebimento

- Parâmetros Gerais
- Parâmetros do usuário
- Parâmetros conversor NF-e/CT-e/NFS-e
- Parâmetros manifestação NF-e/Ct-e/NFS-e
- Manifestação Destinatário
- Família e item do Recebimento
 - Família e item do Estabelecimento

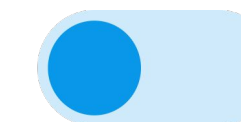
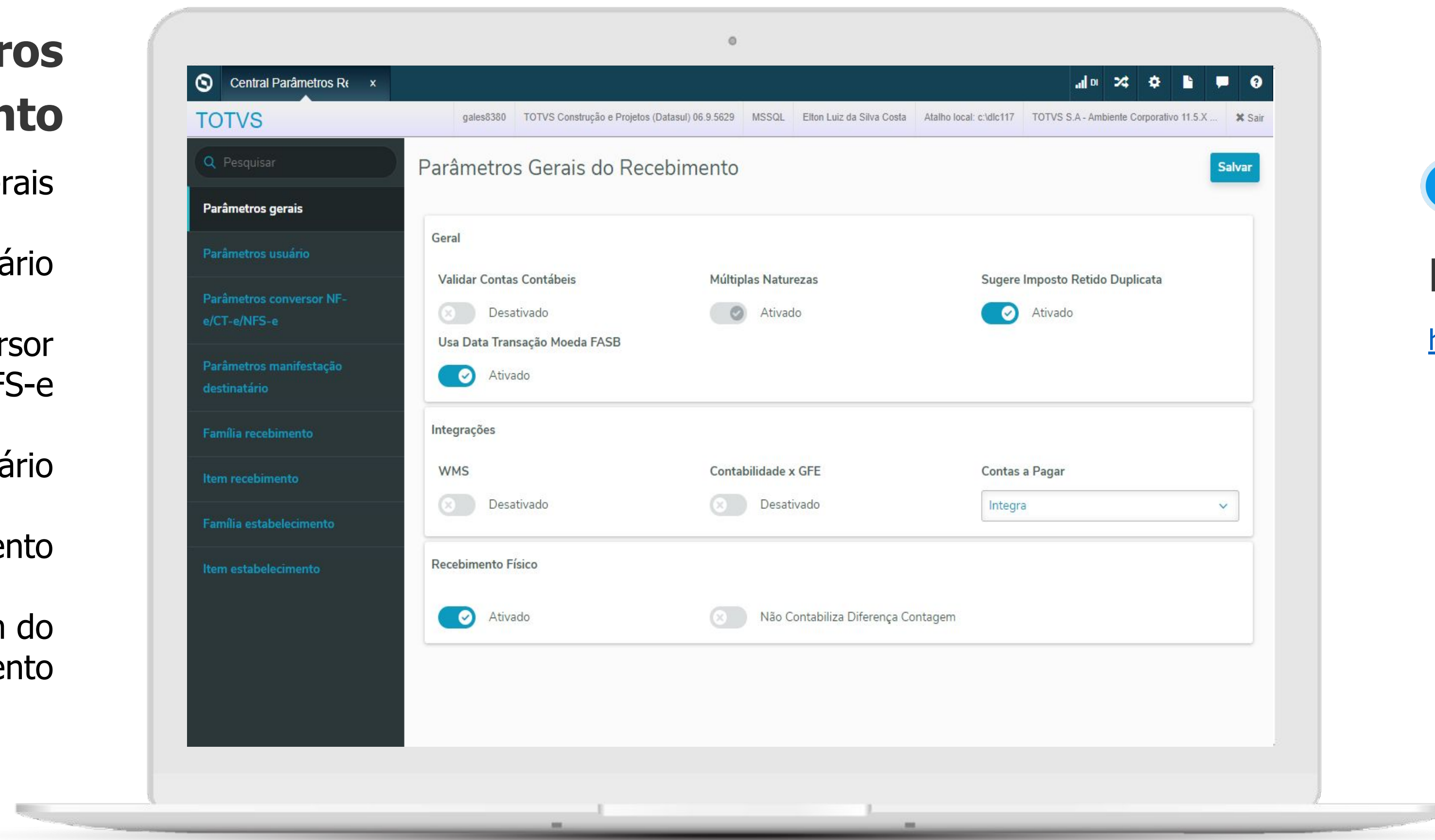

Documentação

<https://tdn.totvs.com/x/K8vAI>

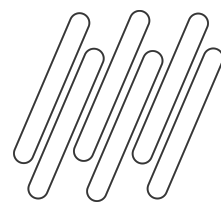

Monitor de Notas Fiscais

- Integração TOTVS Colaboração, TOTVS Processos Fiscais ou Manual
 - Utiliza a mesma estrutura de tabelas do RE0708
- Visão Geral com os documentos fiscais
 - Filtro dos documentos com "Erro de negócio"
- Todas as funcionalidades do monitor progress
 - Exclusão de documento

RELEASE 12.1.32

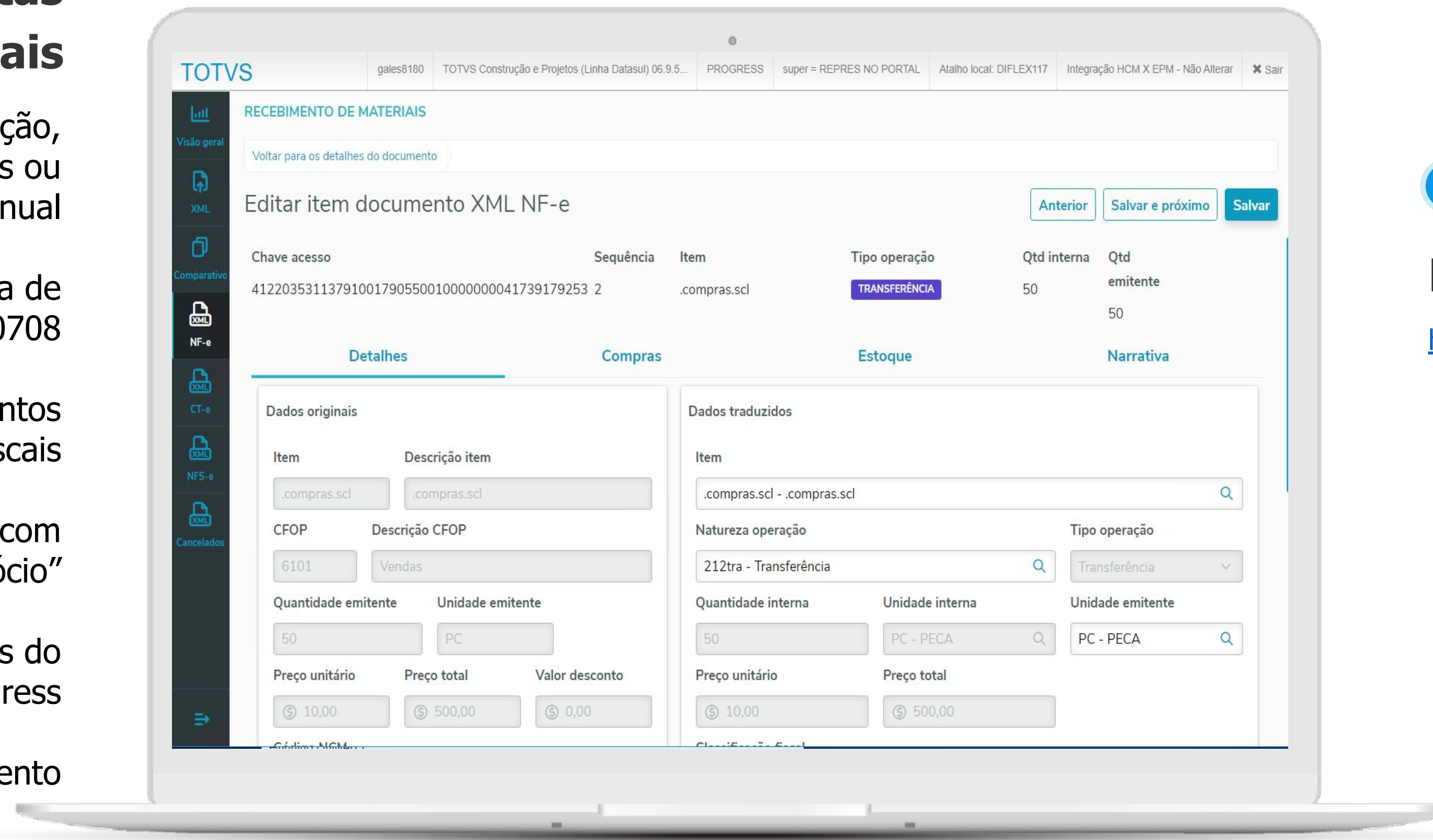

Documentação

<https://tdn.totvs.com/x/20qVIQ>

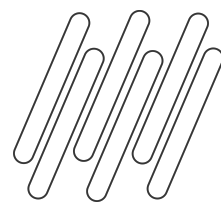

CENTRAL DE RECEPÇÃO DOCUMENTOS XML



Monitor de Notas Fiscais

- CT-e Serviço
- CT-e Rateio - Relacionamento de notas fiscais
- Geração para GF-e não passa pelo monitor do recebimento

RELEASE 12.1.32

The screenshot displays the 'RECEBIMENTO DE MATERIAIS' section in the TOTVS system. It shows details for document '0223602', including the access key '4214075311379100012257000002236021001719229' and its status 'ELIMINADA RECEBIMENTO'. A summary table shows freight value (R\$ 1.367,07), tax (R\$ 1,00), and total (R\$ 1.368,07). Below is a table header for 'Cabeçalho' with columns for establishment, issuer, name, series, transaction date, emission date, nature, freight, and value.

Estab	Emitente	Nome abreviado	Série	Data transação	Data emissão	Natureza	Frete NF saída	Valor frete	Em proc?
1	12704	NCOM	0	21/09/2021	20/04/2021	111fre	✓	\$ 1.367,07	

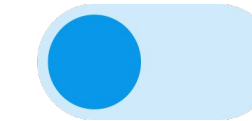

Documentação

<https://tdn.totvs.com/x/20qVIQ>

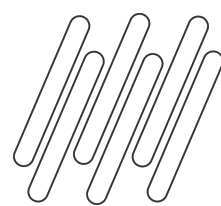

PERMITIR RELACIONAR NOTA FISCAL DE SAÍDA A UM CT-E



Nota Fiscal Saída X CT-e

- Visualização/manutenção da listagem de notas de saída transportadas vinculadas ao CT-e.
- Rateio da despesa do frete por valor da nota de saída entre diferentes contas/centros de custo/unidades de negócio.
- Permite informar manualmente ou automaticamente (importação do XML) as notas de saída transportadas.

RELEASE 12.1.33

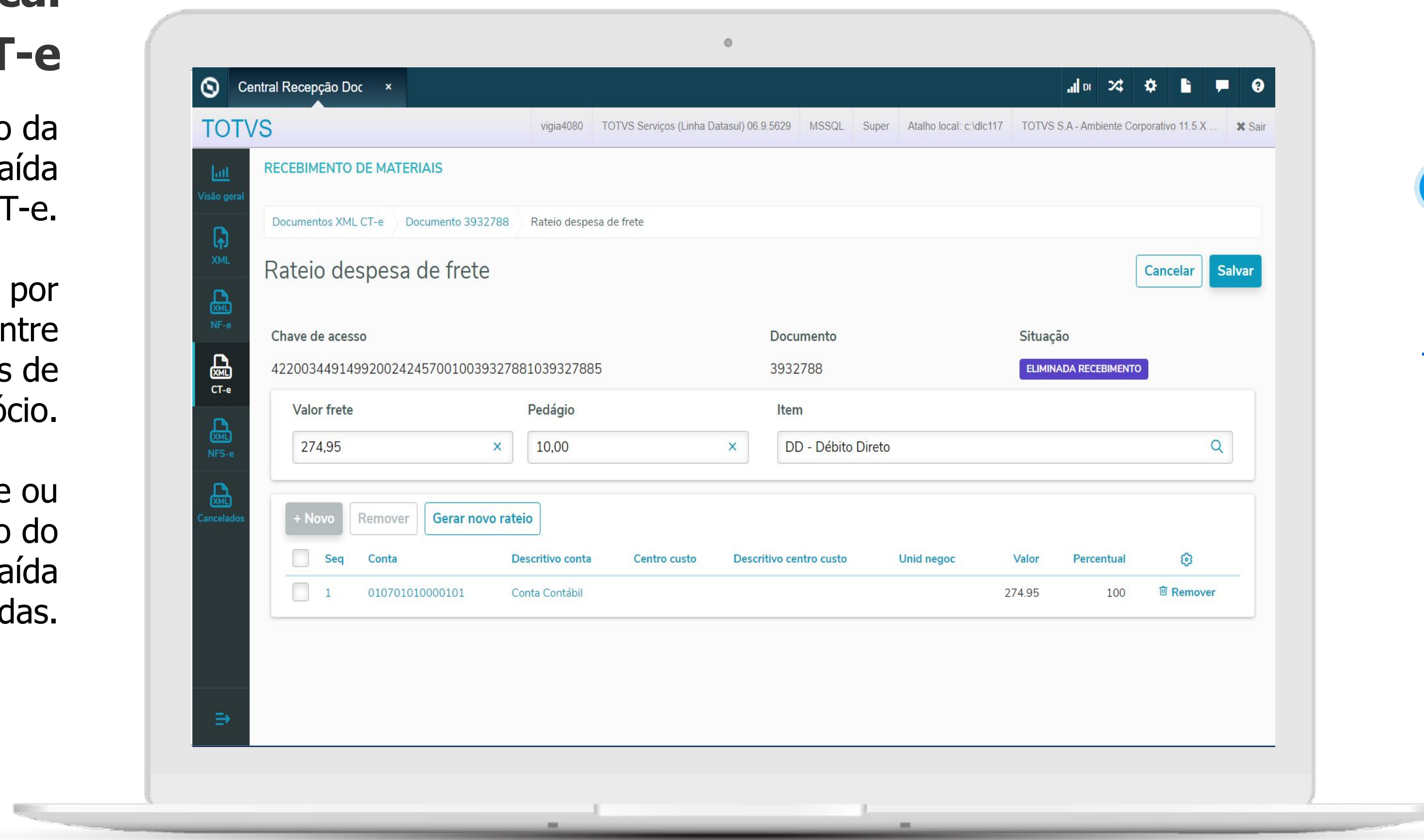

Documentação

<https://tdn.totvs.com/x/1G9uJQ>

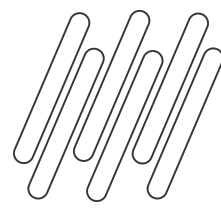

CENTRAL DE RECEPÇÃO DOCUMENTOS XML



Monitor de Notas Fiscais

- Recepção de NFS-e de prefeituras homologadas (TOTVS Colaboração 2.0 e TOTVS Processos Fiscais)

RELEASE 12.1.32

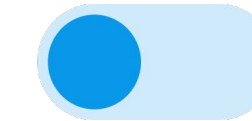
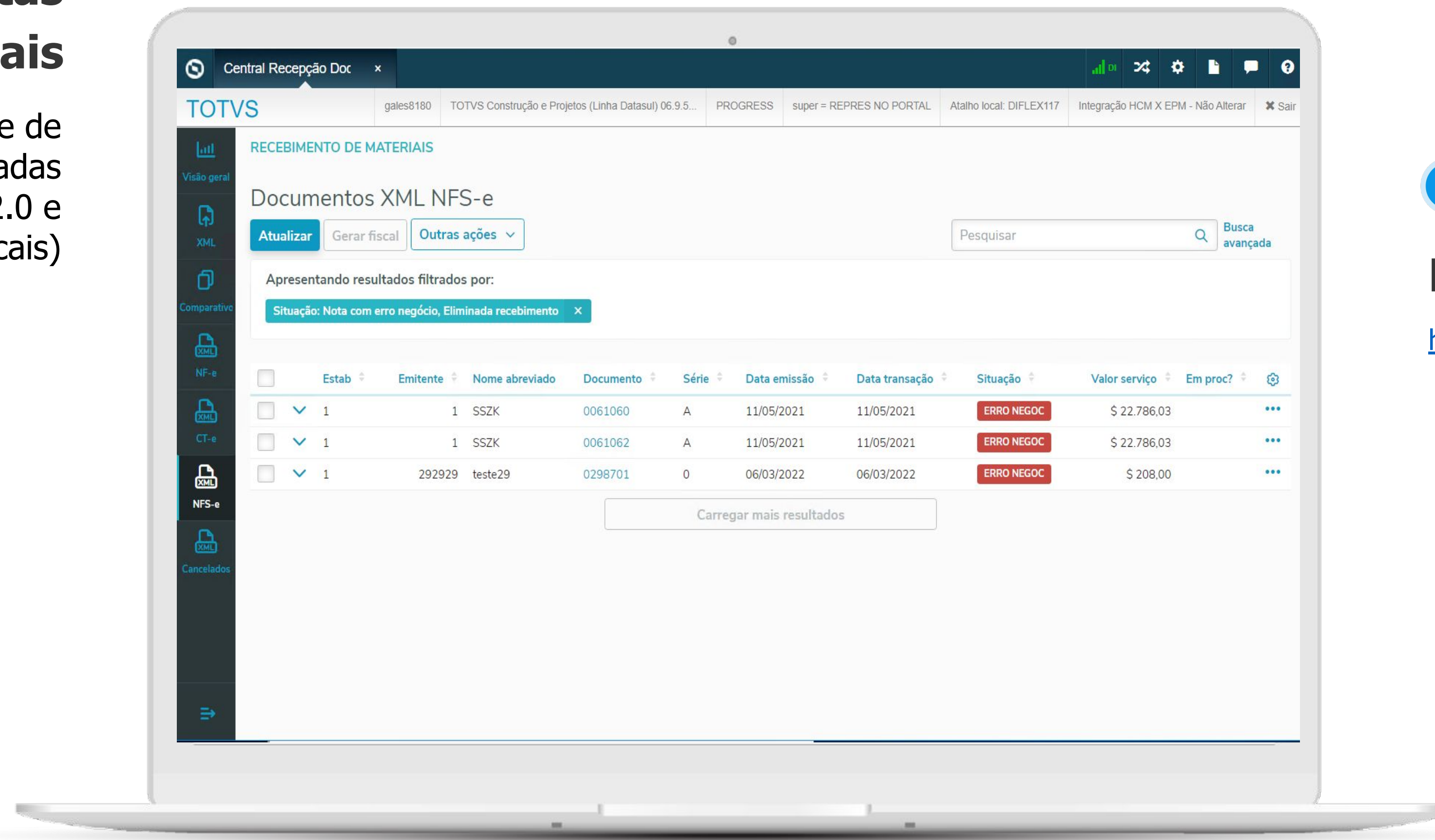

Documentação

<https://tdn.totvs.com/x/20qVIQ>

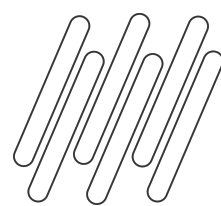

PERMITIR RELACIONAR NOTA FISCAL DE SAÍDA A UM CT-E



RELEASE 12.1.33

Nota Fiscal Saída X CT-e

- Para cada rateio do rateio de despesas será gerada uma sequência de item.
- Os documentos transportados serão exibidos na tela RE1001A4, via botão "NF Saída" disponível no folder "Transp" da tela de alteração do documento.

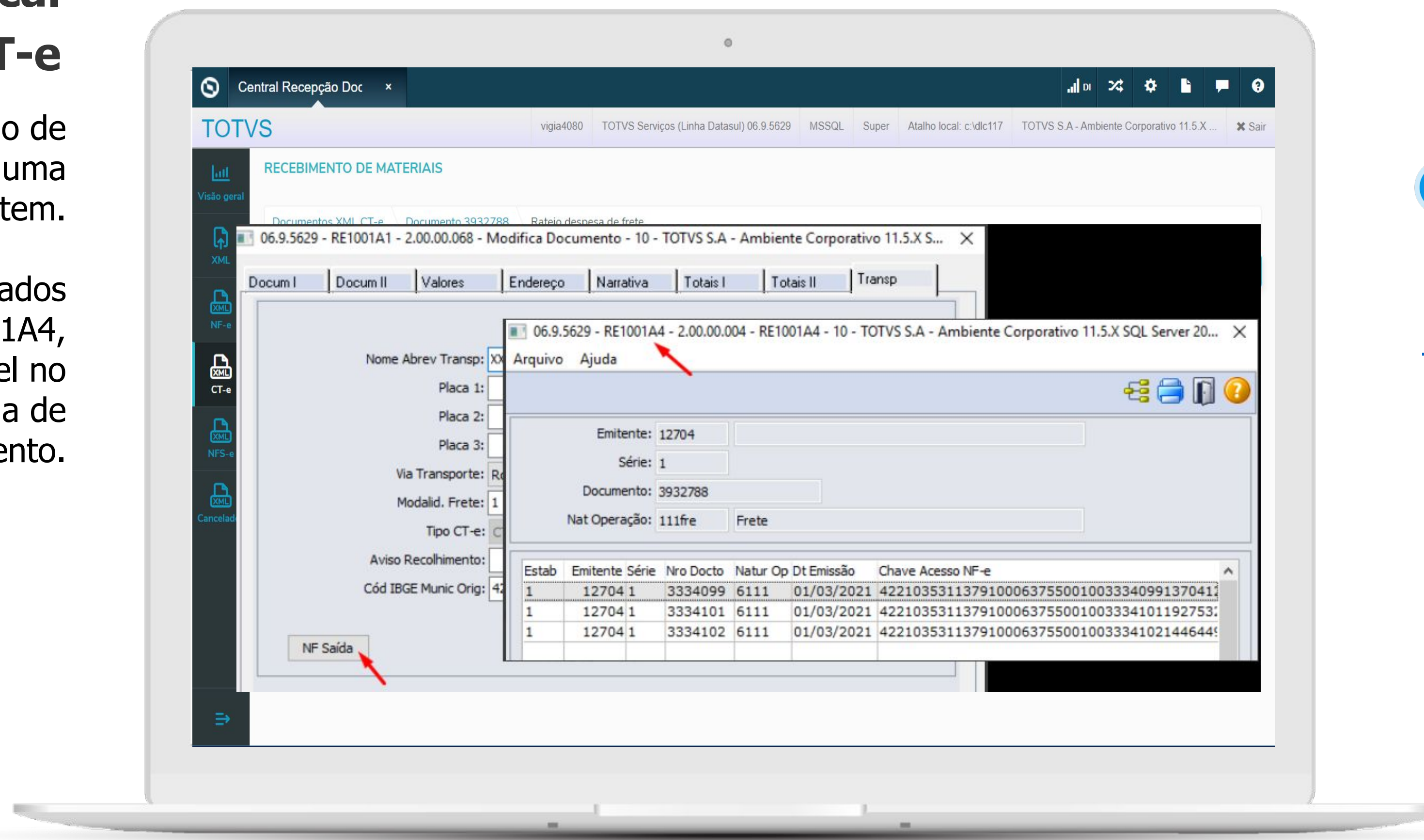

Documentação

<https://tdn.totvs.com/x/1G9uJQ>

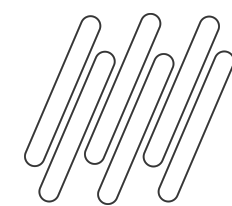

Listagem Saldo Faturamento Antecipado

- Novo programa "Listagem Saldo Faturamento Antecipado" que lista todos os movimentos das notas de entrada de faturamento antecipado (Fatura, Remessa, Devolução Remessa e Devolução Fatura).

RELEASE 12.1.33

RE0762_20210715091557.txt - Bloco de Notas

Arquivo Editar Formatar Exibir Ajuda

Totvs Vigia8480 Listagem Saldo Faturamento Antecipado Página: 1
15/07/2021 - 09:15:59

Estab	Serie	Nro Docto	Emitente	Nat	Op	Data	Seq	Item	Qtde	Tp	Movto	Saldo
1	1	0232323	290029	111faf	04/12/2020	10	.	compras	4,0000	Fatura		4,0000
1	1	0565656	290029	111faf	07/12/2020	10	.	compras	2,0000	Fatura		2,0000
1	1	15515155456	292929	111faf	01/04/2021	10	.	compras	500,0000	Fatura		500,0000
1	1	15515155456	292929	111faf	01/04/2021	20	.	compras	650,0000	Fatura		650,0000
1	1	15515155456	292929	111faf	01/04/2021	30	.	compras	100,0000	Fatura		100,0000
1	29	1006211	292929	199939	10/06/2021	10	.	elainetotserial	10,0000	Fatura		10,0000
1	29	1006212	292929	199939	10/06/2021	10	.	elainetotserial	990,0000	Fatura		990,0000
1	29	1106211	292929	199939	11/06/2021	10	.	elainetotserial	1.000,0000	Fatura		1.000,0000
1	29	1803211	292929	111faf	18/03/2021	10	.	compras	1.000,0000	Fatura		250,0000
1	29	1803212	292929	111far	18/03/2021	41125	.	compras	1.000,0000	Remessa		250,0000
1	1	3334232	292929	520201	19/03/2021	10	.	compras	250,0000	Dev Fatura		250,0000
1	1	3334231	292929	520201	19/03/2021	10	.	compras	500,0000	Dev Remess		250,0000
1	29	1803213	292929	111faf	18/03/2021	10	.	compras	1.500,0000	Fatura		1.500,0000



Documentação

<https://tdn.totvs.com/x/Hy9uJQ>

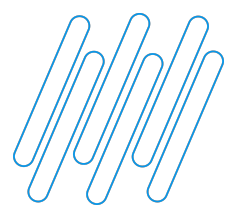

SIMULADOR IMPOSTOS DOCUMENTOS ENTRADA

Novo programa "Simulador de Impostos do Documento", que irá listar notas já digitadas e/ou atualizadas no módulo de recebimento, tomando como base a parametrização atual do sistema e não a parametrização já gravada na nota.

A geração do relatório será via RPW e o arquivo gerado será disponibilizado na central de documentos.

Para a geração dessa listagem, também será possível informar uma data de referência, que será utilizado para buscar os cadastros com data de validade, tais como, Simples Nacional e CST de IPI, PIS e COFINS.

Documentação:

<https://tdn.totvs.com/x/4H5uJQ>

Totvs Vigia8480										Simulador de Impostos de Documentos de Entrada										Página: 1			
										Estabelecimento: 1										Emitente: 290000		Série: 29	
										Nat Operação: 211ept										Documento: 2306211		Data Emissão: 23/06/2021	
										Observação: Indústria										Espécie: 21 - NFE		Data Transação: 23/06/2021	
Seq	Item	Nat	Fisc	Un	Class	Fisc	Nossa	Qtde	Preço	Unitário	Preço	Total	Despesas	Desconto									
10	.elaine.tribut	211ept	UN	1111.11.11			1,0000		1.000,00000		1.000,00		0,00	0,00									
Impostos	CT	Base	Calculo	Aliquota	Valor	Tributo	Valor	Isentas	Valor	Outras	Red	Base	CST										
IPI	T	1.000,00		10,00	100,00		0,00		0,00		0,0000	00											
ICMS	T	1.100,00		12,00	132,00		0,00		0,00		0,0000	110											
PIS	T	1.000,00		3,00	30,00								02										
COFINS	T	1.000,00		10,00	100,00								02										
ICMS ST		1.100,00		18,00	66,00						0,0000												
ICMS COMP		1.180,49			80,49																		
FCP		1.100,00		1,00	11,00																		
FCP ST		1.100,00		1,50	16,50																		
Tipo	Tributo	Cod	Configur	Tributo	CT	Base	Tributo	Aliq	Val	Trib	%	Red	Val	Unit									
FCP		T-FCP	001a	- Perc 1,00%	T	1.100,00000	1,00		11,00000	0,00		0,00000											
FCP ST		T-FCP ST	001b	- Perc 1,50%	T	1.100,00000	1,50		16,50000	0,00		0,00000											

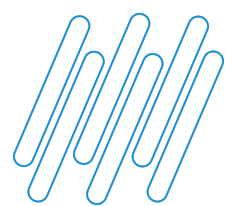

Ao acionar a nova entrada de menu, será aberta a tela da imagem ao lado.

Na parte de seleção, será possível informar o estabelecimento, uma faixa de série, uma faixa de documento, uma faixa de emitente, uma faixa de natureza e uma faixa de data de emissão.

Na parte de Parâmetros, deverá ser informada a **data de referência**. O sistema usará essa data, como sendo a data de início de validade dos cadastros de CST/CSOSN e dos cenários do configurador de tributos.

Há a opção de **refazer a busca das alíquotas, tributações e percentuais de redução**. Caso não marcado, o sistema irá utilizar as alíquotas, tributações e percentuais de redução constantes na nota.

Simulador de impostos do documento

SELEÇÃO

Estabelecimento

1

Série inicial: 29 Série final: 29

Documento inicial: Documento final: ZZZZZZZZZZZZZZZZZZZ

Emitente inicial: 290000 Emitente final: 290000

Natureza de operação inicial: Natureza de operação final: ZZZZZZ

Data de emissão inicial: 23/06/2021 Data de emissão final: 24/06/2021

PARÂMETROS

Data referência: 24/06/2021

- Refaz busca alíquota / tributações
- Recalcula CST
- Recalcula simples nacional
- Refaz busca % desconto ICMS
- Imprime chave cenário fiscal
- Imprime memória cálculo

Há também a opção de **recalcular o CST de ICMS, IPI, PIS e COFINS**. Caso não marcado, o sistema irá apresentar os mesmos CSTs existentes na nota.

Outra opção colocada é de **recalcular o simples nacional**, caso o fornecedor seja optante do simples nacional. Caso não marcado, o sistema apresentará as informações gravadas na nota.

Mais uma opção é de **refazer a busca do % de desconto do ICMS**. Caso não marcado, o sistema apresentará as informações gravadas na nota.

E as duas últimas opções são **imprimir a chave do cenário fiscal** e **imprimir a memória de cálculo** das fórmulas utilizadas. Caso marcadas essas opções, as informações em questão serão impressas somente se foi localizado cenário no configurador.

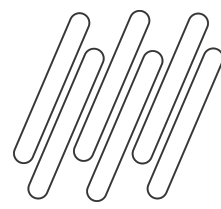

RECEPÇÃO XML - SUGESTÃO ITEM PELA ORDEM DE COMPRA



RELEASE 12.1.34

Sugestão item pela Ordem de Compra na importação do XML

Criado um novo parâmetro "Sugere item da ordem de compra" nos parâmetros do conversor.

Quando ativado permite que seja sugerido automaticamente o item da ordem de compra durante a importação do XML da NF-e.

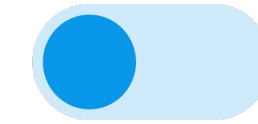
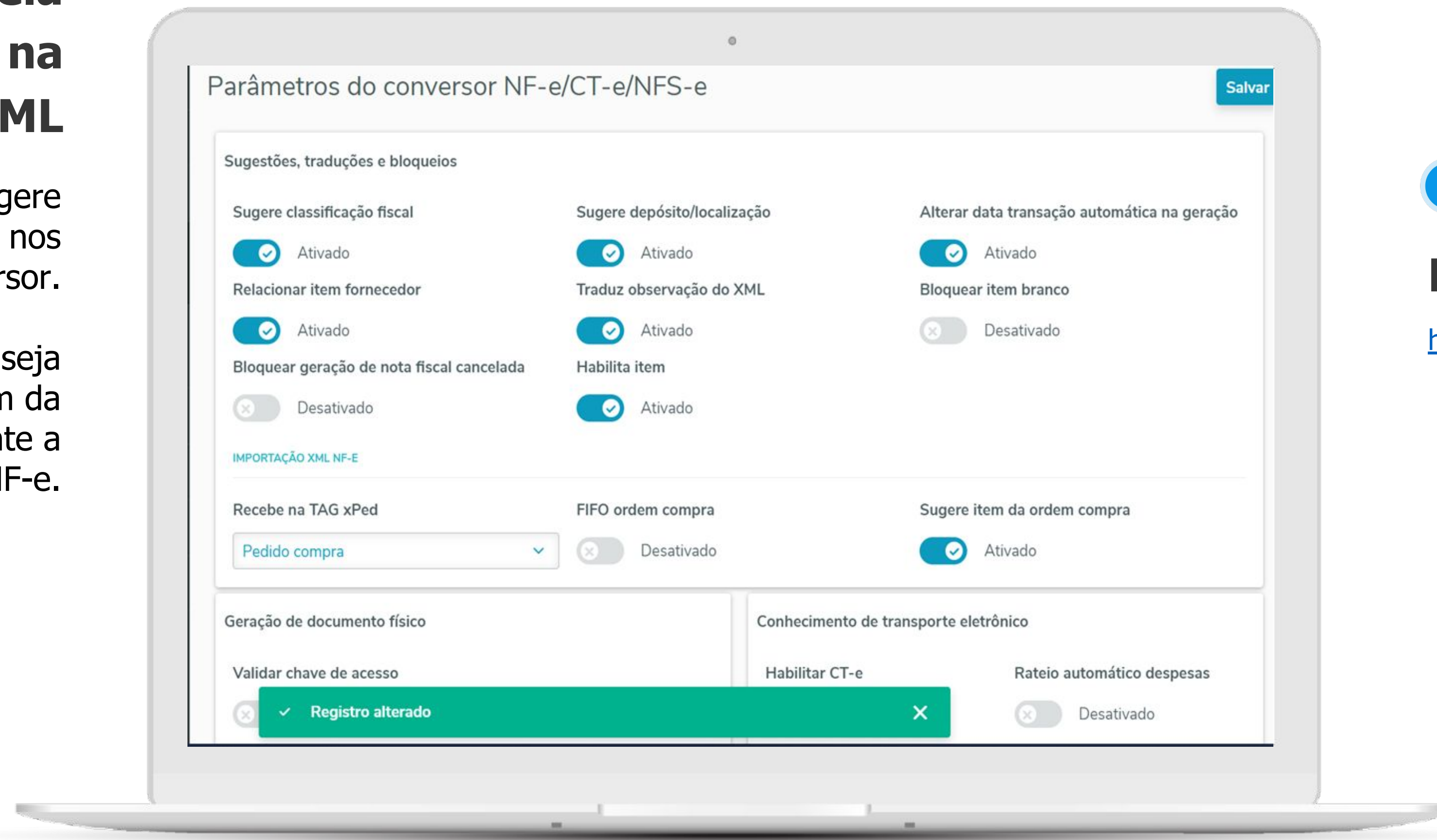

Documentação

<https://tdn.totvs.com/x/wp7FJg>



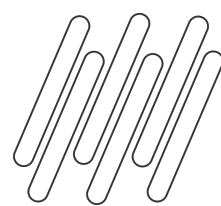

RELEASE 12.1.34

RE1001 - Recálculo CST Item da Nota

Alguns clientes solicitaram via central colaborativa que fosse disponibilizada a possibilidade do recálculo do CST dos itens da nota, quando alterado tributações e/ou alíquotas e clicado para recalcular os valores.

Alterada a rotina de recálculo dos impostos, para recalcular também os CSTs.

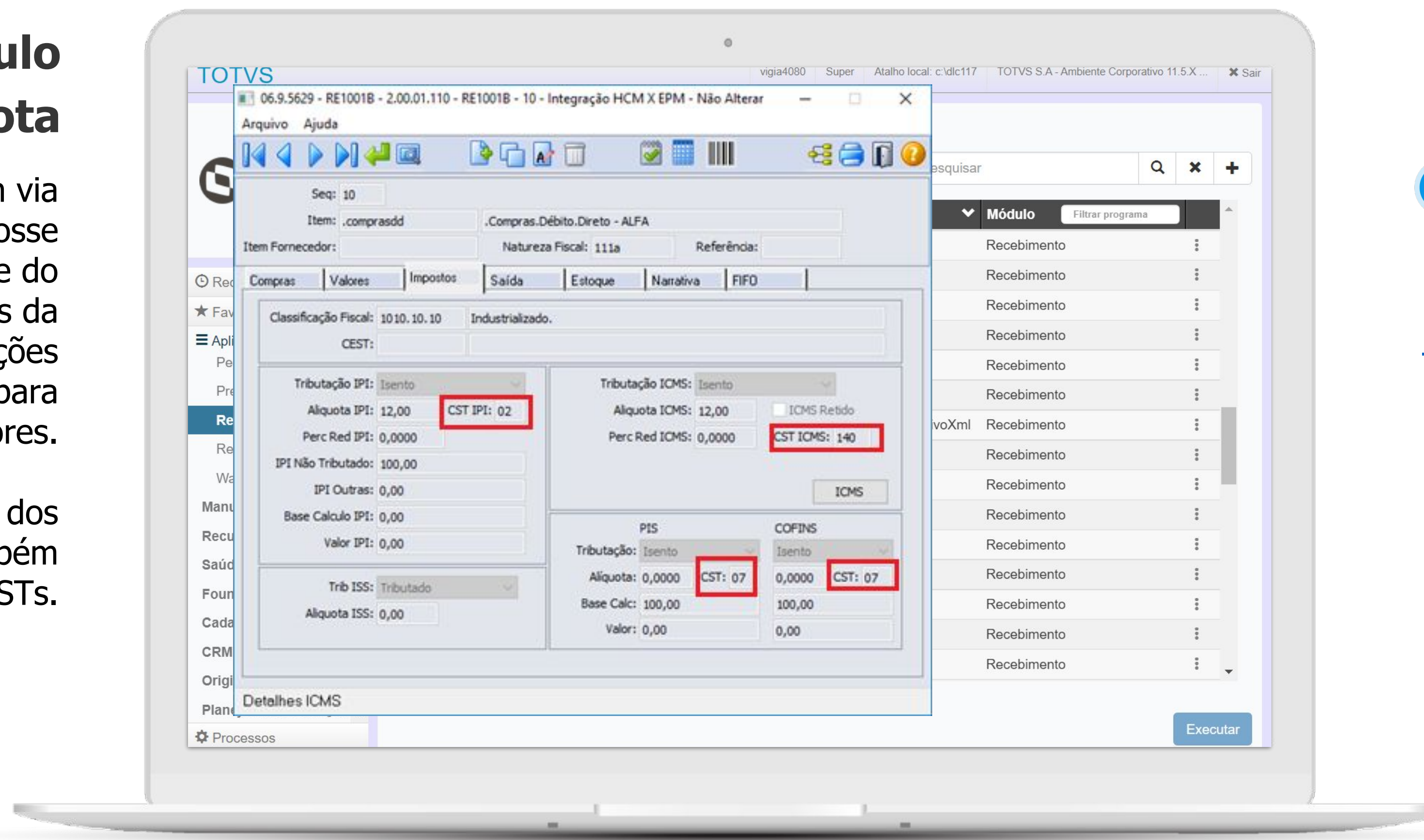

Documentação

<https://tdn.totvs.com/x/2gHaJQ>

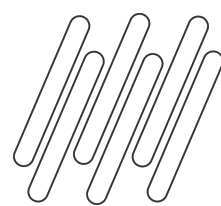

RELEASE 12.1.34

RE1001 - Recálculo CST Item da Nota

Alguns clientes solicitaram via central colaborativa que fosse disponibilizada a possibilidade do recálculo do CST dos itens da nota, quando alterado tributações e/ou alíquotas e clicado para recalculer os valores.

Alterada a rotina de recálculo dos impostos, para recalculer também os CSTs.

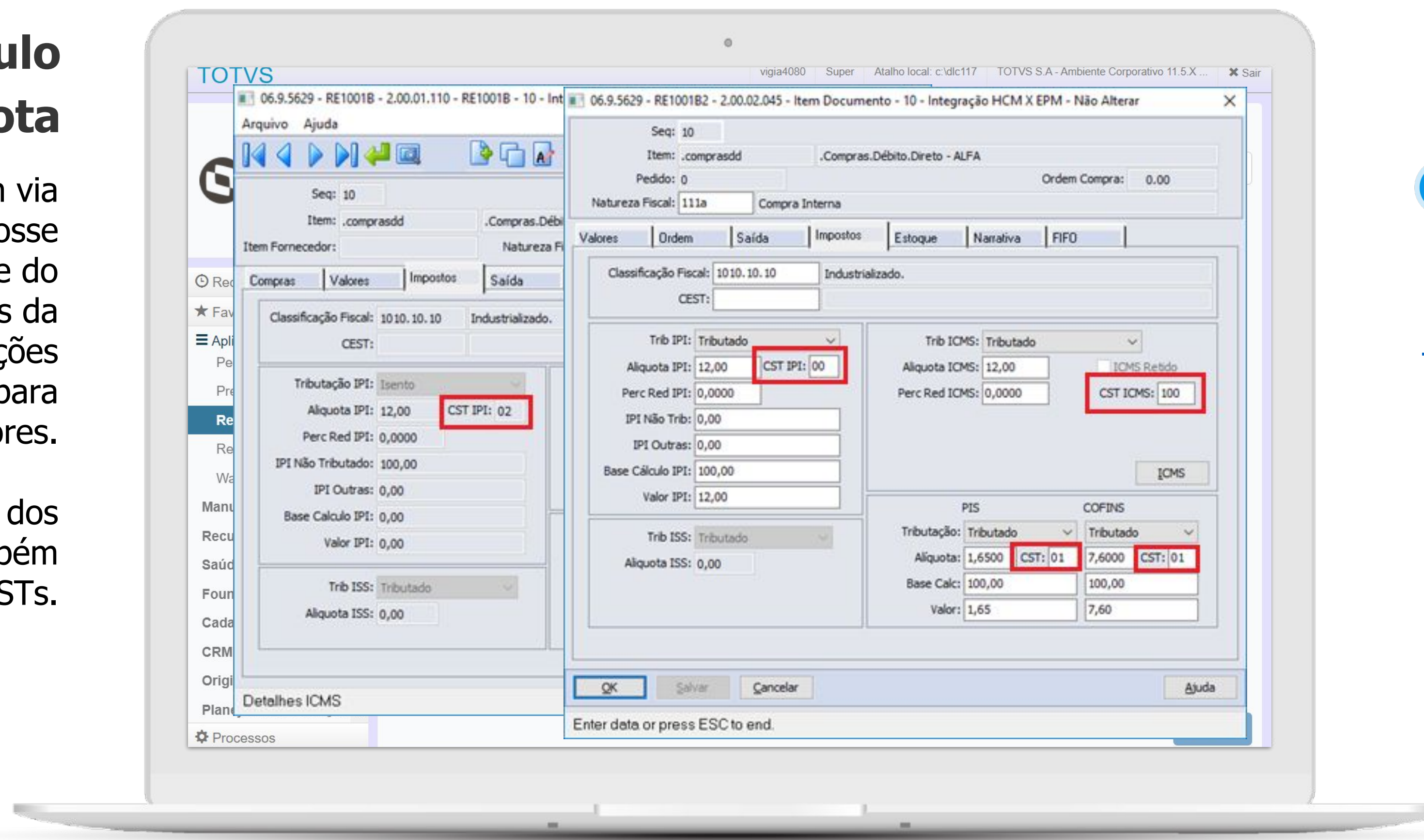

Documentação

<https://tdn.totvs.com/x/2gHaJO>

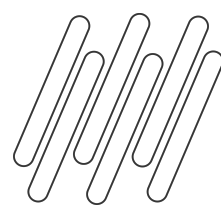

RE2001Z - RECEBIMENTO FÍSICO

RELEASE 12.1.34



RE2001Z - Chave de Acesso documento Rec. Físico

Alterada a rotina RE2001z para informar e validar a chave de acesso quando informado um documento físico para trazer para o recebimento fiscal (RE1001).

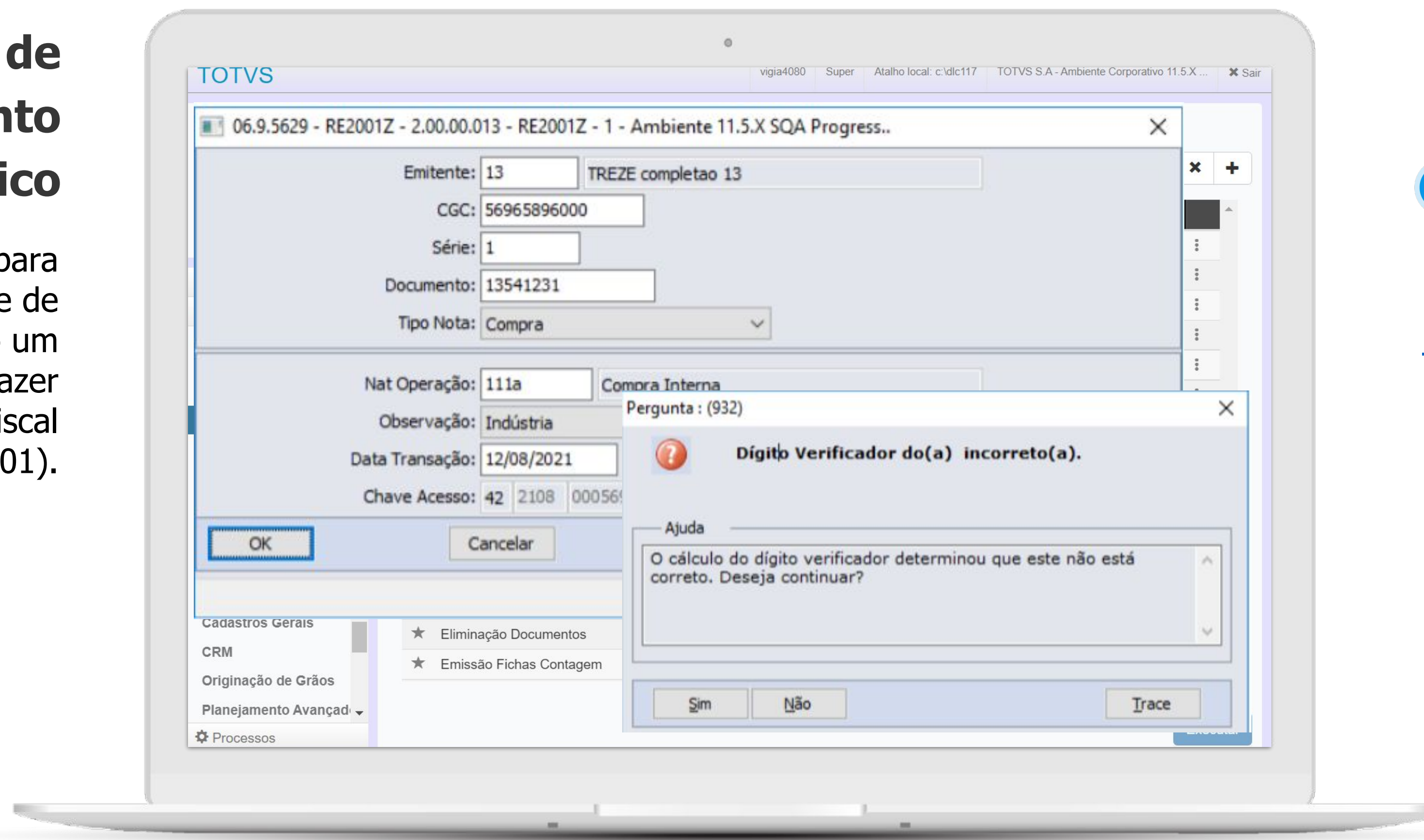

Documentação

<https://tdn.totvs.com/x/gNHeJQ>

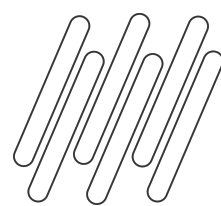

RE0701/RE0605 - FILTRO ESTABELECIMENTO

RELEASE 12.1.34



RE0701/RE0605 - Filtro Estabelecimento

Adicionada faixa de seleção por estabelecimento no zoom do programa Consulta Documentos (RE0701), assim como uma faixa de estabelecimento para parametrizar a Consulta Documentos Emitente (RE0605).

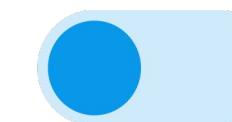
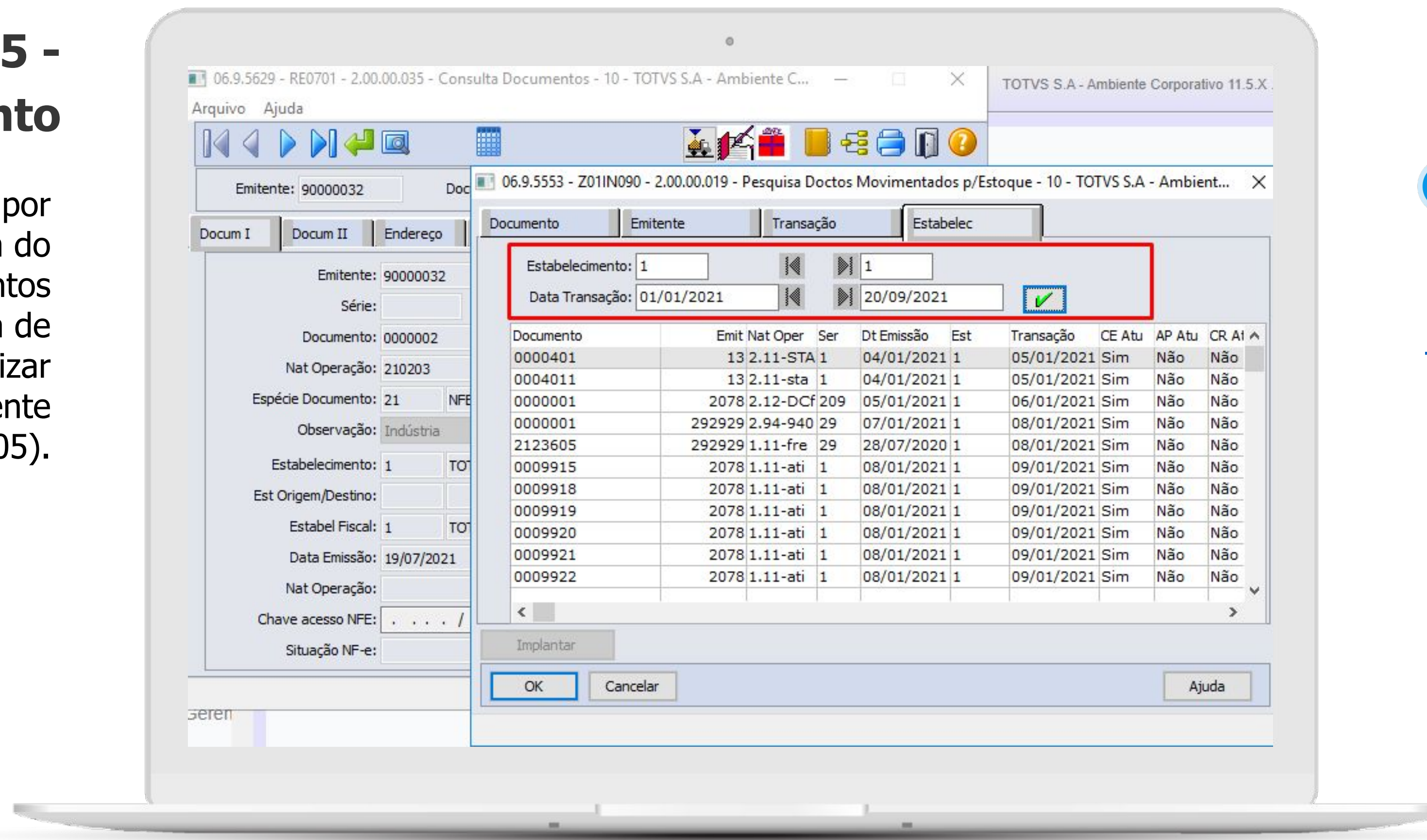

Documentação

<https://tdn.totvs.com/x/I22tJQ>

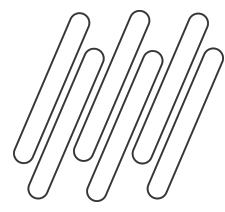

RELEASE 12.1.34



RE2020/RE2701 - LISTAR CAMPO USUÁRIO

Alterados os programas para que apresentem o usuário que realizou a digitação/atualização da nota no recebimento físico, na tela de Consulta Doctos Recebimento Físico e no Relatório Recebimento Físico.

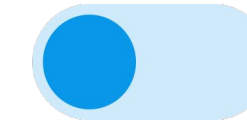
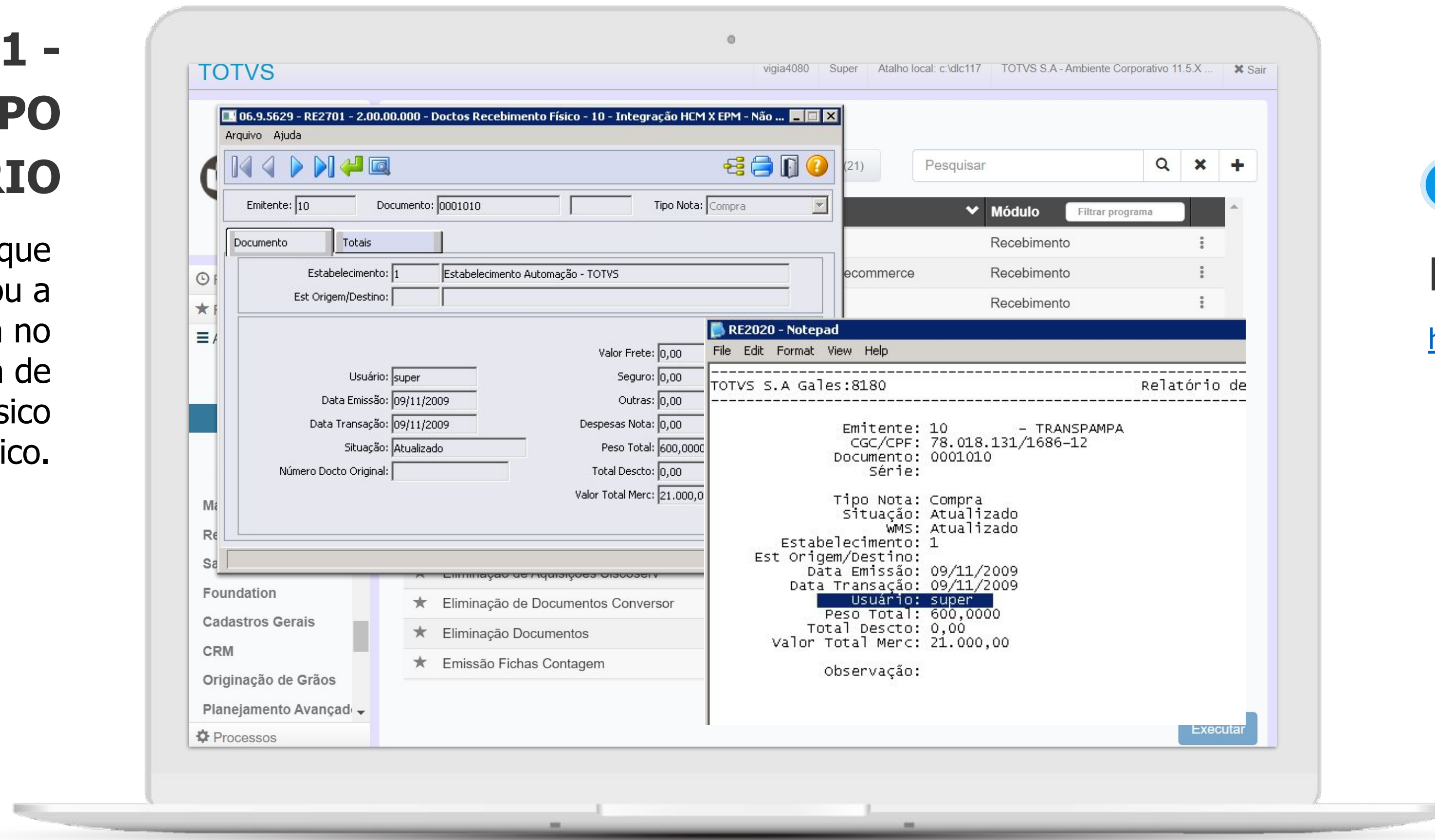

Documentação

https://tdn.totvs.com/x/5T_zJQ

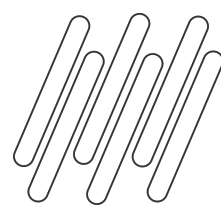

RELEASE 12.1.34



RE0708/MONITOR HTML - NFT - Campos em branco

Ajustada a rotina para ao importar um XML rejeitado e em seguida é disponibilizado um XML autorizado, que carregue a quantidade e efetue a tradução do engine de regras.

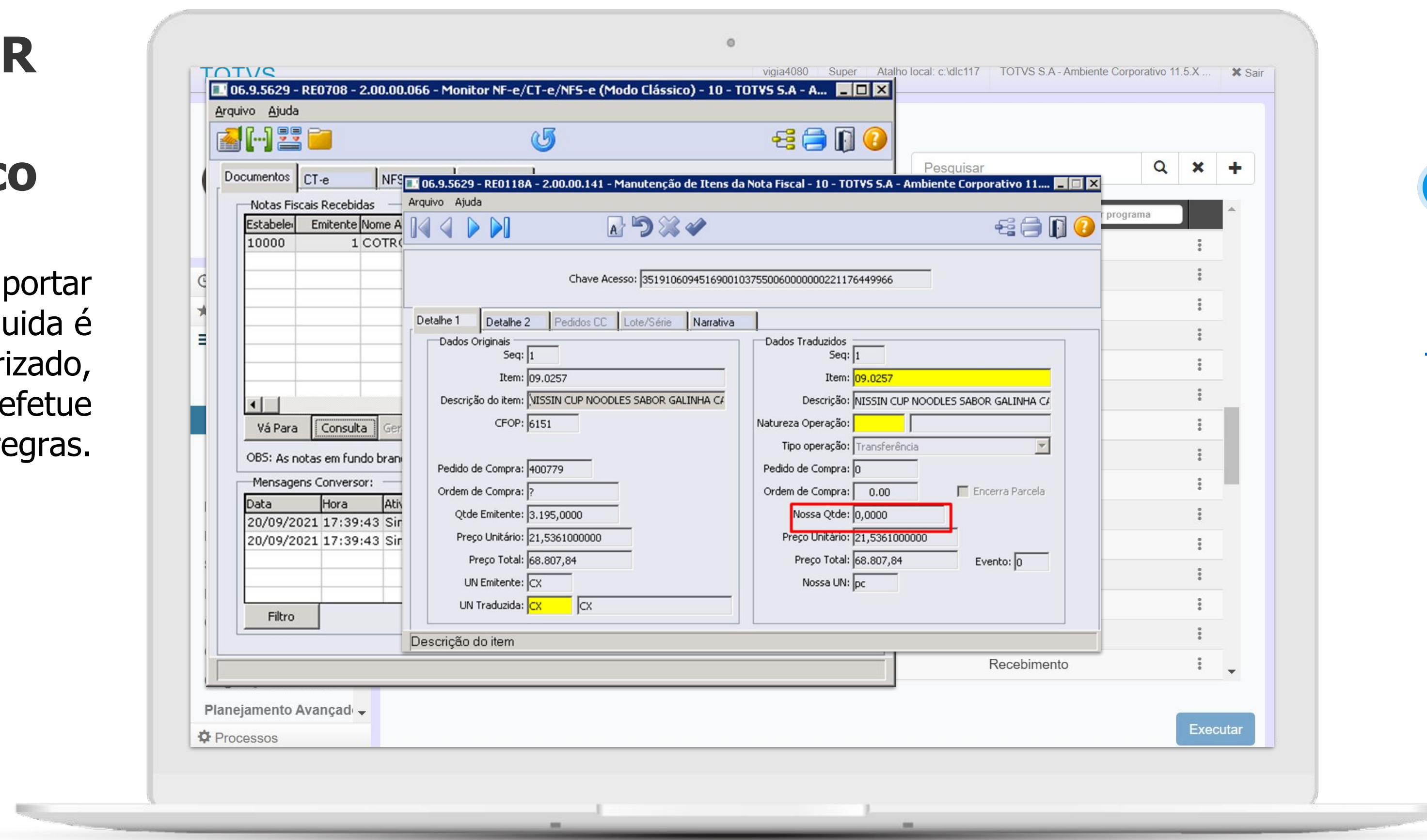

Documentação

<https://tdn.totvs.com/x/0003Jg>



TOTVS

Processos Fiscais

É uma solução em **Nuvem (SaaS)** com suporte da TOTVS para **Gestão, Emissão, Recepção, Guarda Segura e Monitoramento** de documentos e certificados fiscais eletrônicos.

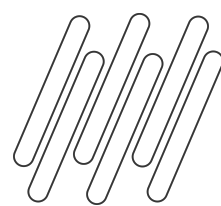

Funcionalidades

- Emissão e Armazenamento de Documentos
- Monitoramento de Documentos Emitidos e Recebidos
 - Envio de Alertas
- Envio por e-mail e impressão dos Documentos
 - Relatórios e Dashboards Gerenciais
- Integração nativa com todos os ERP's da TOTVS

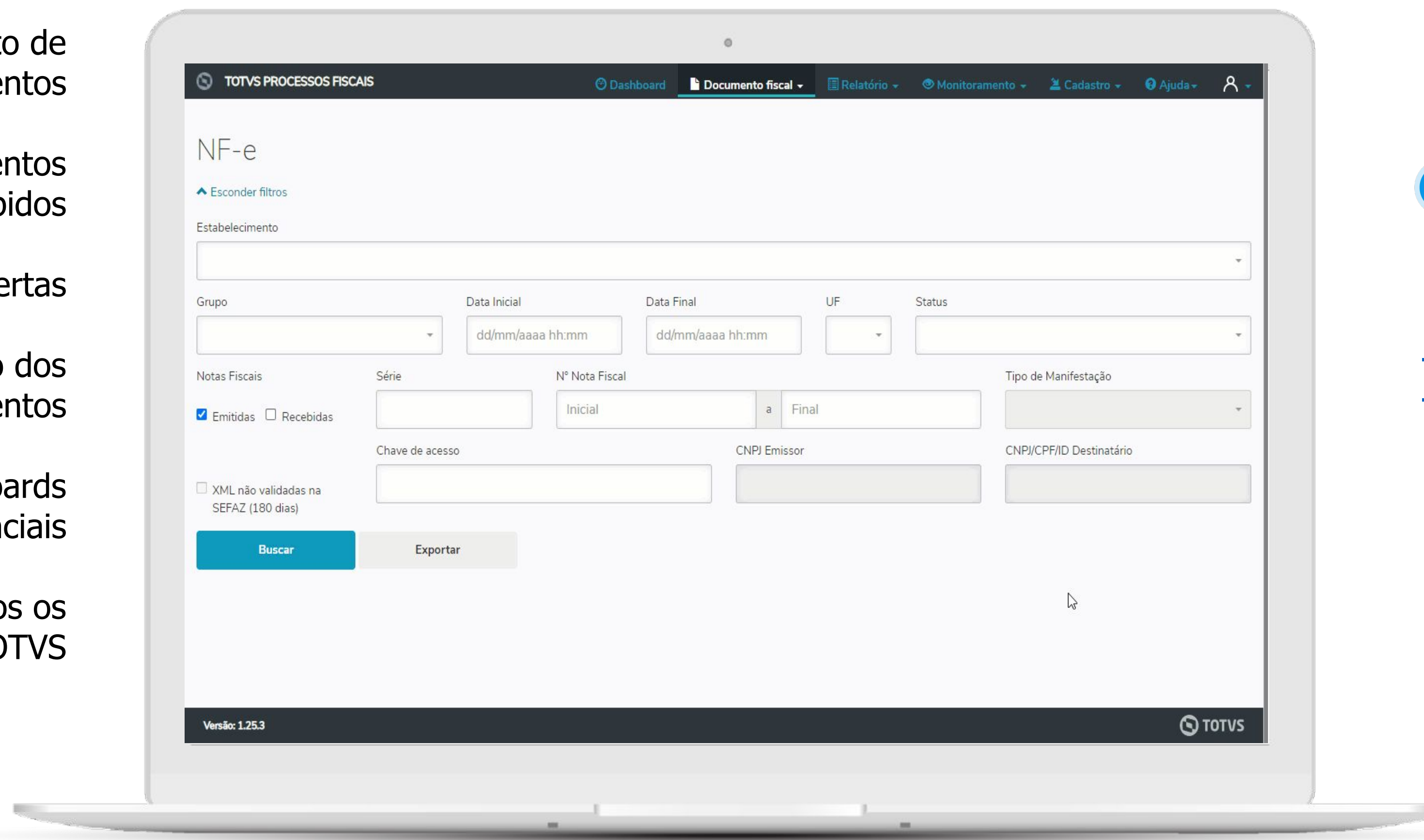

Documentação

<https://tdn.totvs.com/x/034sJw>
<https://tdn.totvs.com/x/uttiJg>

Lista das prefeituras liberadas:



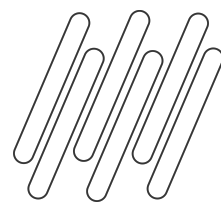

Rotinas

Foram alteradas as seguintes rotinas para integrar com o TOTVS Processos Fiscais (TPF):

- Recepção de NF-e
- Recepção de CT-e
- Recepção de NFS-e
- Manifestação Destinatário
 - Consulta chave NF-e
 - Consulta chave CT-e
 - Emissão NF-e
- Cancelamento NF-e
 - Inutilização NF-e

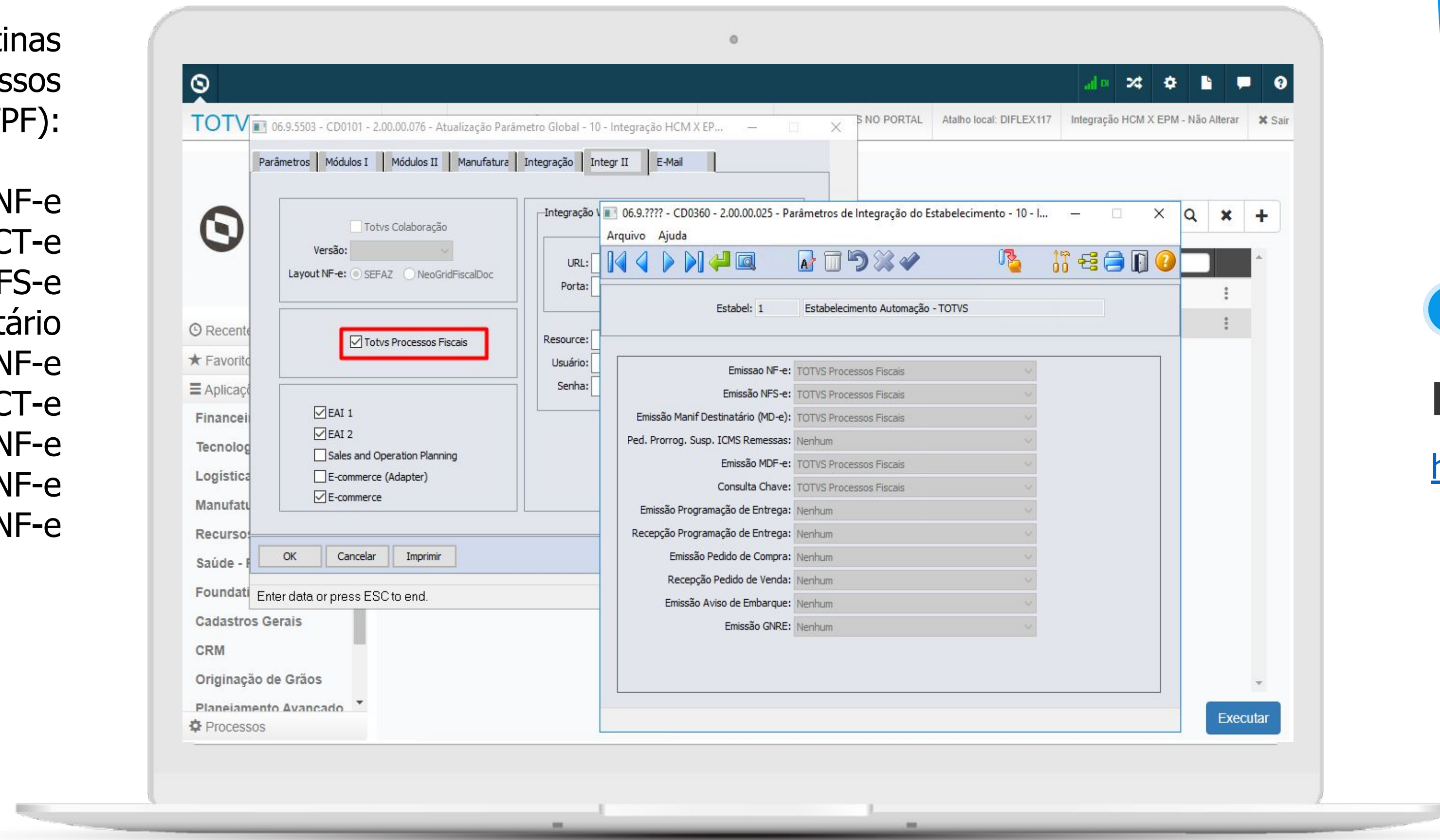

RELEASE
12.1.32.13
12.1.33.7
12.1.34.2

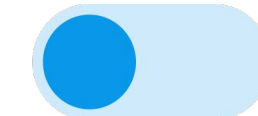

Documentações

<https://tdn.totvs.com/x/RaE7Jw>

Lista das prefeituras liberadas:



O QUE VEM PELA FRENTE?

35



LOADING...



TRANSFORMAÇÃO DIGITAL

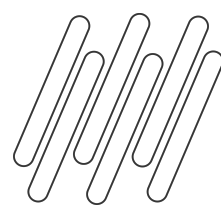

COMPARATIVO XML vs PEDIDO

Desenhamos uma nova funcionalidade no produto que vai permitir realizar a conferência de forma automática do Pedido de Compra x XML da nota fiscal emitida pelo fornecedor.



A solução vai possibilitar que irregularidades do pedido x nota possam ser identificadas antes da mercadoria chegar na empresa, otimizando a troca/negociação com o fornecedor e até possíveis retrabalhos.

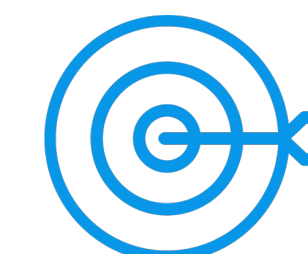

Participaram do projeto 13 clientes (12 externos e 1 interno) sendo 14 usuários no total que forma envolvidos nas etapas de pesquisa, validação de conceito e nos testes de usabilidade.

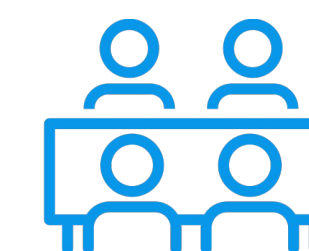

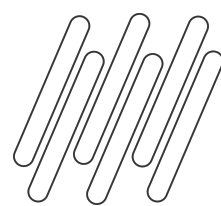

COMPARATIVO PEDIDO VS XML



XML vs PEDIDO

Além de realizar o comparativo das informações, o usuário terá a possibilidade de parametrizar por estabelecimento, quais são os campos e as informações que gostaria de comparar.

RELEASE 12.1.2205

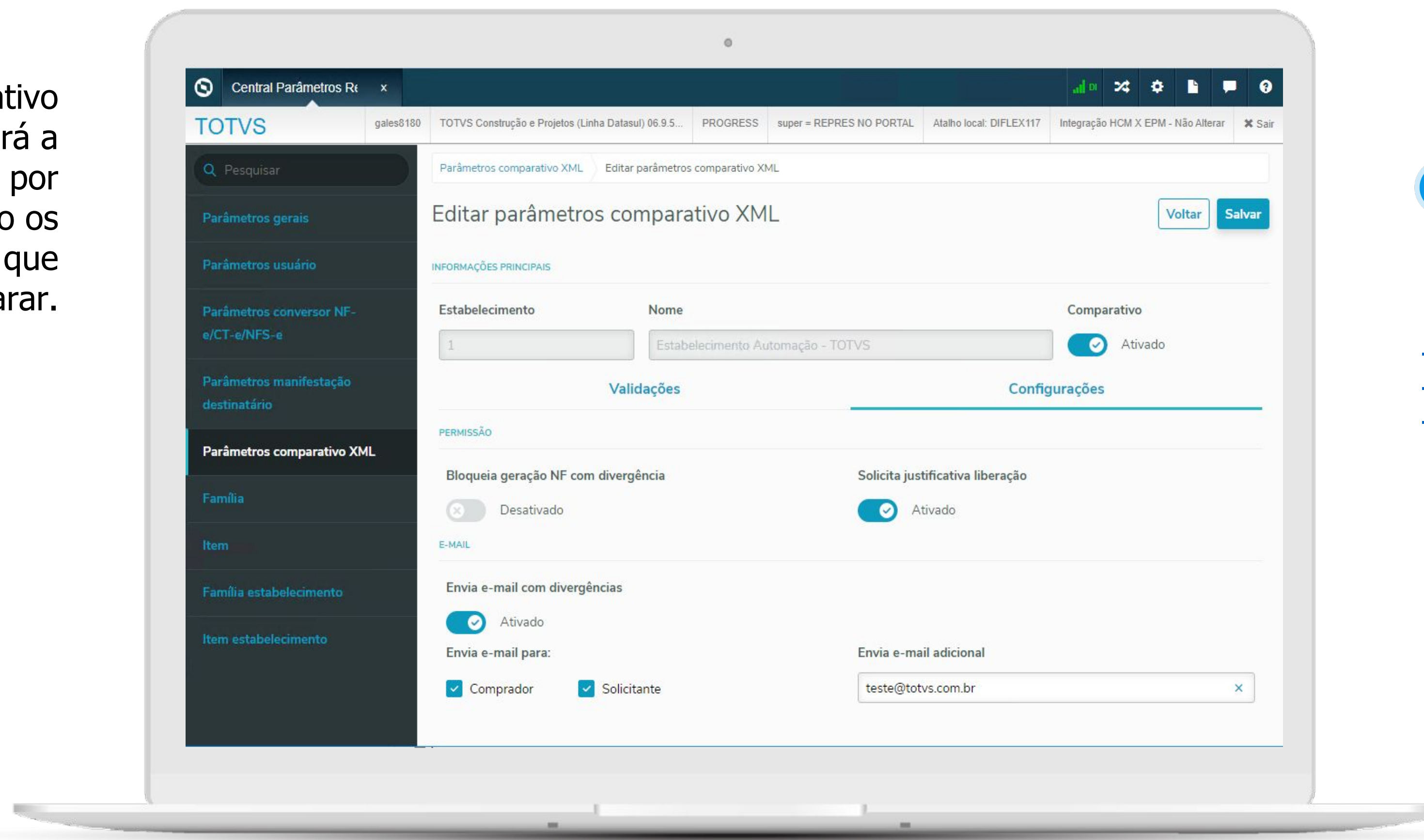

Documentações

- <https://tdn.totvs.com/x/pZyWJw>
- <https://tdn.totvs.com/x/-zKmJg>
- <https://tdn.totvs.com/x/8MfXJg>

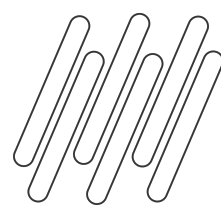

COMPARATIVO PEDIDO VS XML



XML vs PEDIDO

RELEASE 12.1.2205

- Validações**
 - Quantidade
 - Preço
 - Fornecedor
 - Receber sem pedido
 - Estabelecimento
 - Transportador
 - Pendência de aprovação
 - Data entrega
 - Condição de pagamento

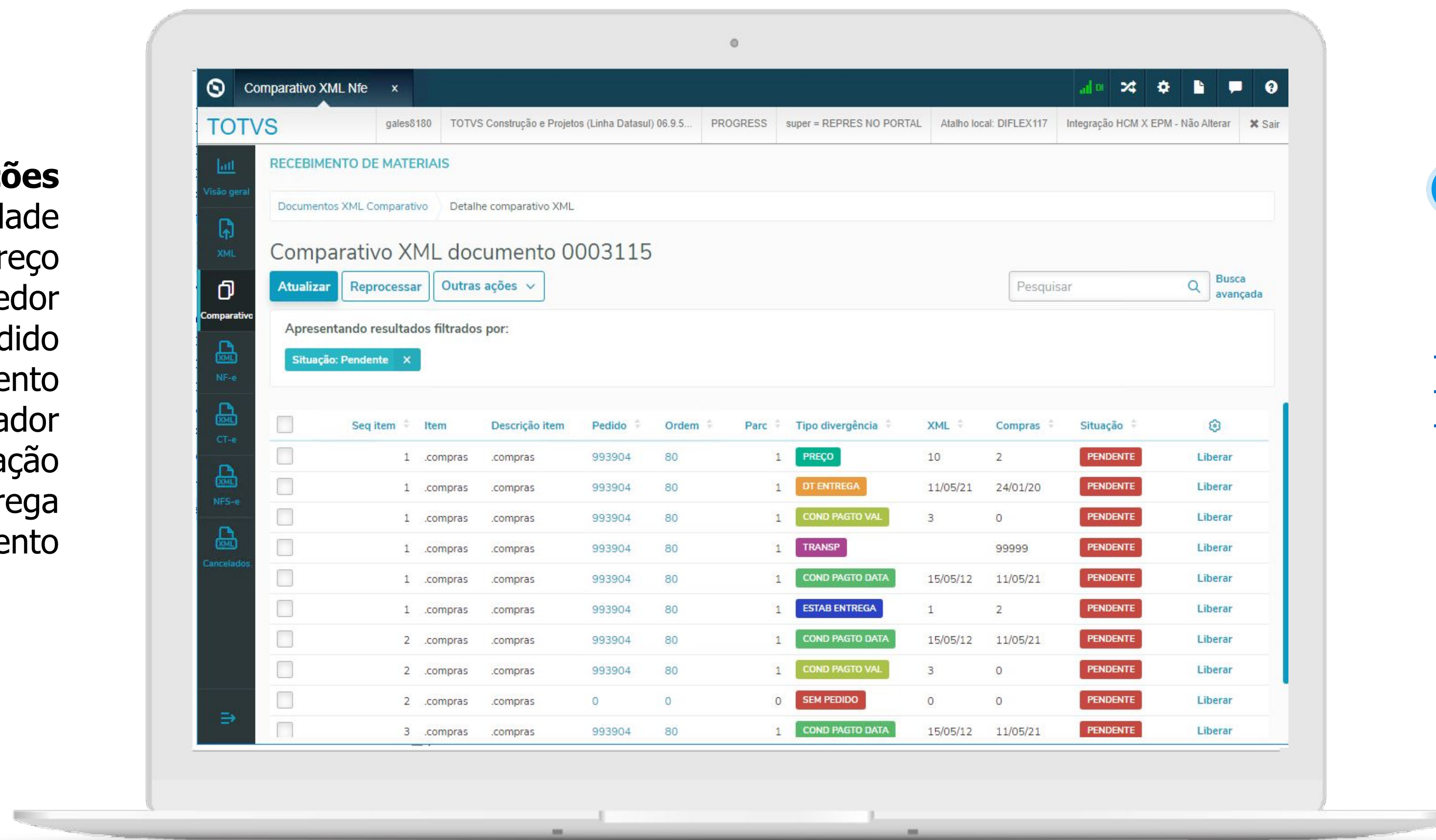

Documentações

- <https://tdn.totvs.com/x/pZyWJw>
- <https://tdn.totvs.com/x/-zKmJg>
- <https://tdn.totvs.com/x/8MfXJg>

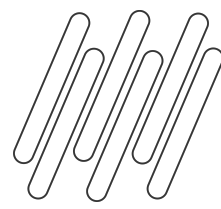

COMPARATIVO PEDIDO VS XML



XML vs PEDIDO

RELEASE 12.1.2205

Será possível o envio de e-mail automático para os responsáveis do processo com o objetivo de agilizar a análises das divergências.

Divergências NF-e : 2741052 Caixa de entrada x

smtp-gcad-ops@totvs.com.br <smtp-gcad-ops@totvs.com.br>
para mim, talita.liebl

Comparativo Pedido x XML NF-e

Dados do documento
Estabelecimento: 1 - 1 - TOTVS SA
Documento: 2741052
Série: 29
Emitente: 290000 - Teste290000
Chave de acesso: 41211244463156000770550290027410521110850139

Seq item	Item	Descrição item	Pedido	Ordem	Parcela	Tipo divergência	XML	Compras	Comprador	Solicitante
1	.elaineTotSerial	DESCRIÇÃO ITEM .lany	3711885	550163	1	Transportadora	-	1	super	super
1	.elaineTotSerial	DESCRIÇÃO ITEM .lany	3711885	550163	1	Dt entrega	11/12/21	15/12/21	super	super
1	.elaineTotSerial	DESCRIÇÃO ITEM .lany	3711885	550163	1	Cond Pagto Data	16/02/22	-	super	super

Caso não consiga utilizar o botão, copie o link abaixo em seu navegador.
<http://vigia:8480/totvs-menu/#/totvs-menu/program-html/html.mre.doctoComparativoXml/>

Para mais detalhes, verificar o arquivo em anexo.

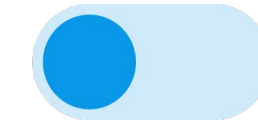

Documentações

- <https://tdn.totvs.com/x/pZyWJw>
- <https://tdn.totvs.com/x/-zKmJg>
- <https://tdn.totvs.com/x/8MfXJg>

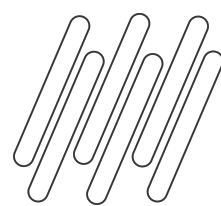

COMPARATIVO PEDIDO VS XML



XML vs PEDIDO

Foi desenhado um novo relatório para que possa ser gerado um excel com informações das divergências, onde o usuário vai poder filtrar pelo tipo de divergências e pela situação da mesma com o objetivo de poder realizar uma análise mais detalhada.

RELEASE 12.1.2205

A	B	C	D	E	F	G	H	I	J	K	L	M	N	O	P	Q	R	
Emitente	Nome abrev	Estab	Nome estab	Série	Documento	Nat operação	Data emissão	Seq	Item	Pedido	Ordem	Parcela	Tipo divergência	XML	Compras	Situação	Justificativa	Usuário
290000	Teste290000	1	1 - TOTVS SA	5	2976991	111a	03/11/2021	1	.elainetotserial	0	0	0	Sem pedido	0	0	Pendente		
290000	Teste290000	1	1 - TOTVS SA	5	2976991	111a	03/11/2021	1	.elainetotserial	0	0	0	Cond Pagto Data	03/12/21	08/12/21	Pendente		
290000	Teste290000	1	1 - TOTVS SA	5	2976991	111a	03/11/2021	1	.elainetotserial	0	0	0	Cond Pagto Data	03/01/22	18/12/21	Pendente		
290000	Teste290000	1	1 - TOTVS SA	5	2976991	111a	03/11/2021	2	.elainetotserial	0	0	0	Sem pedido	0	0	Pendente		
290000	Teste290000	1	1 - TOTVS SA	5	2976991	111a	03/11/2021	2	.elainetotserial	0	0	0	Cond Pagto Data	03/12/21	08/12/21	Pendente		
290000	Teste290000	1	1 - TOTVS SA	5	2976991	111a	03/11/2021	2	.elainetotserial	0	0	0	Cond Pagto Data	03/01/22	18/12/21	Pendente		
290000	Teste290000	1	1 - TOTVS SA	5	2976991	111a	03/11/2021	1	.elainetotserial	0	0	0	Sem pedido	0	0	Pendente		
290000	Teste290000	1	1 - TOTVS SA	5	2976991	111a	03/11/2021	1	.elainetotserial	0	0	0	Cond Pagto Data	03/12/21	08/12/21	Pendente		
290000	Teste290000	1	1 - TOTVS SA	5	2976991	111a	03/11/2021	1	.elainetotserial	0	0	0	Cond Pagto Data	03/01/22	18/12/21	Pendente		
290000	Teste290000	1	1 - TOTVS SA	5	2976991	111a	03/11/2021	2	.elainetotserial	0	0	0	Sem pedido	0	0	Pendente		
290000	Teste290000	1	1 - TOTVS SA	5	2976991	111a	03/11/2021	2	.elainetotserial	0	0	0	Cond Pagto Data	03/12/21	08/12/21	Pendente		
290000	Teste290000	1	1 - TOTVS SA	5	2976991	111a	03/11/2021	2	.elainetotserial	0	0	0	Cond Pagto Data	03/01/22	18/12/21	Pendente		



Documentações

- <https://tdn.totvs.com/x/pZyWJw>
- <https://tdn.totvs.com/x/-zKmJg>
- <https://tdn.totvs.com/x/8MfXJg>

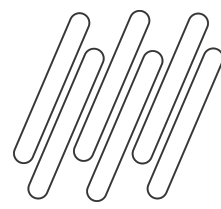

COMPARATIVO PEDIDO VS XML



XML vs PEDIDO

Foi alterado o dashboard que contém as informações gerenciais para poder trazer de forma analítica quantas divergências um determinado estabelecimento possui para um determinado período.

RELEASE 12.1.2205

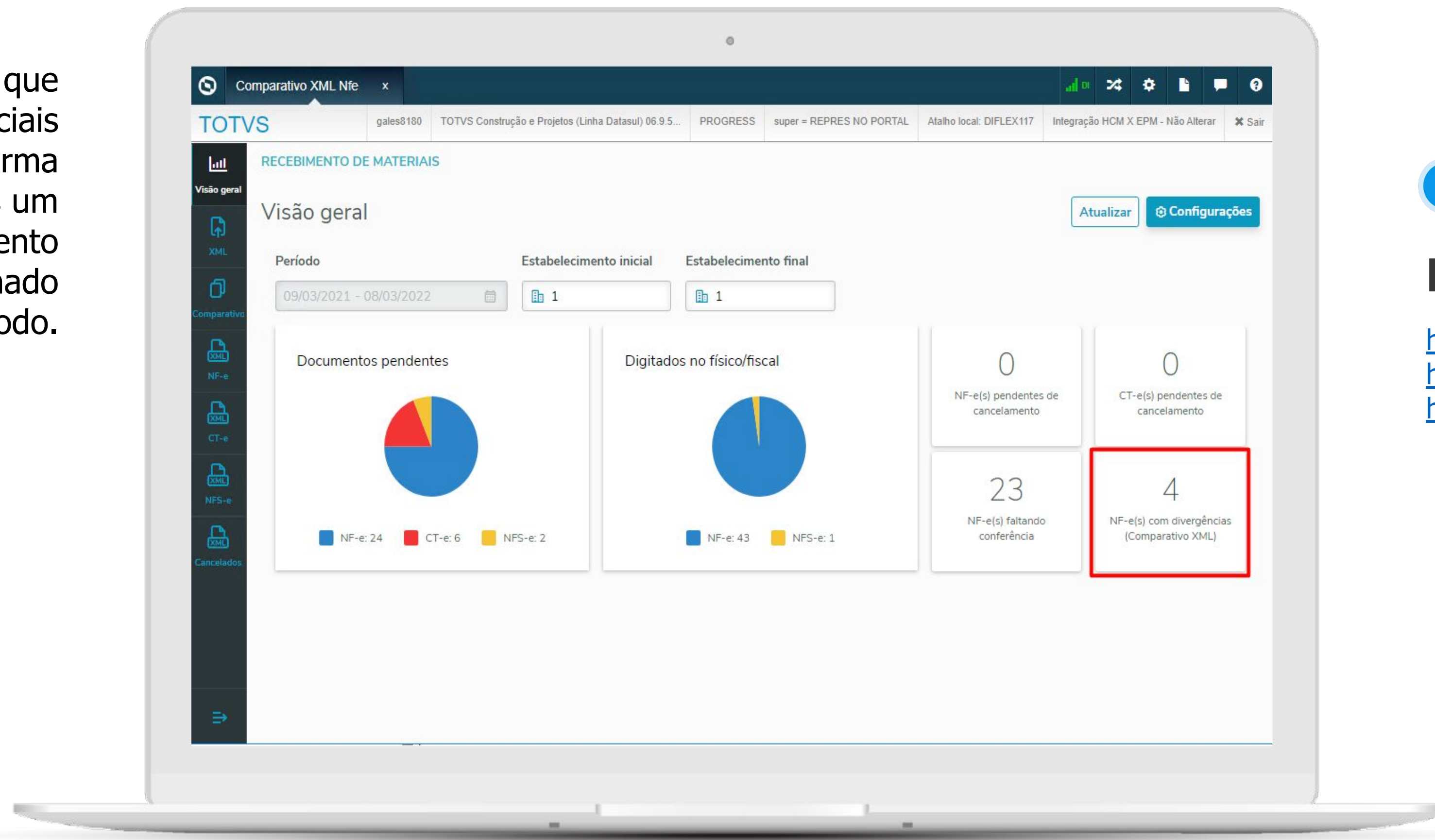

Documentações

- <https://tdn.totvs.com/x/pZyWJw>
- <https://tdn.totvs.com/x/-zKmJg>
- <https://tdn.totvs.com/x/8MfXJg>

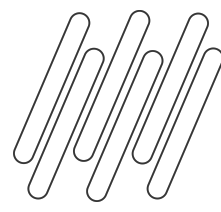

RE1904 - SUGESTÃO CST NOTAS DE RATEIO

RELEASE 12.1.2205



RE1904 - Sugestão CST Notas de Rateio

Alterado o sistema para calcular o CST para notas de rateio, tomando como base o item de serviço informado no momento do rateio.

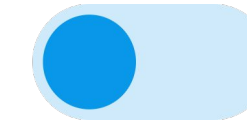
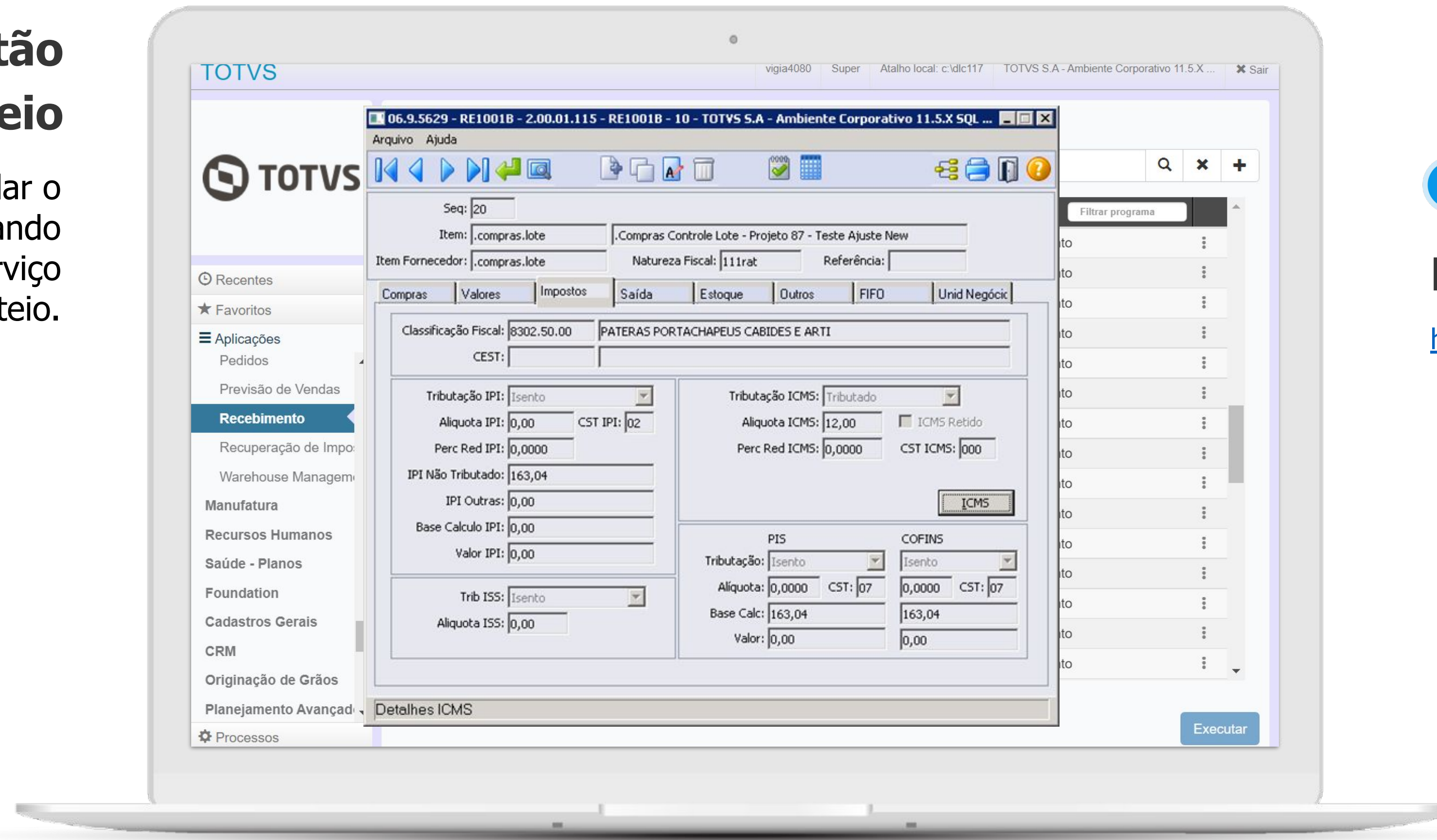

Documentação

<https://tdn.totvs.com/x/bOXFJg>

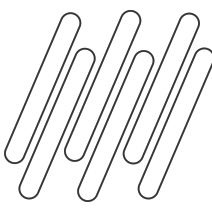

RE1005 - VALIDAÇÃO DESACORDO CT-E

RELEASE 12.1.2205



RE1005 - Validação Desacordo CT-e

Ao atualizar um documento CT-e, no RE1005, é verificado se há algum desacordo já processado no Monitor de desacordo de CT-e (RE0714) para a chave de acesso do documento que está sendo atualizado, caso exista é gerada mensagem de erro 57405 na tabela de consistências da nota fiscal, podendo então o usuário do recebimento apenas atualizar esse documento caso tenha permissão de atualização com erro (RE0101).

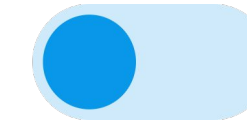
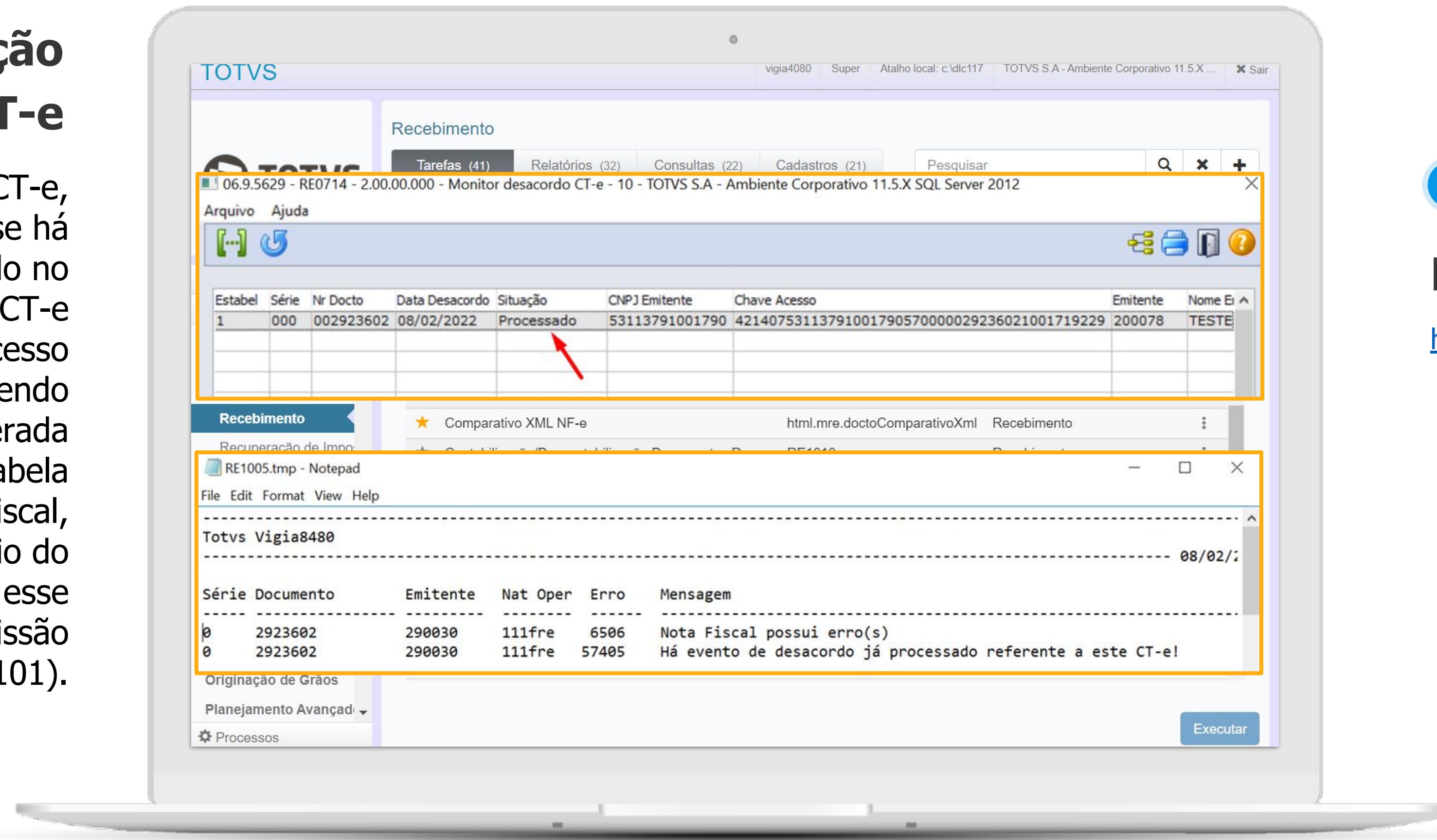

Documentação

<https://tdn.totvs.com/x/MgW5Jw>

RELEASE 12.1.2205



RE0404 / RE0405 / RE0411 - Inclusão de Faixas

Alteração das rotinas
RE0404/RE0405 e RE0411 para
permitir informar faixa de seleção
de estabelecimento, data de
transação, série, número do
documento, emitente e natureza.

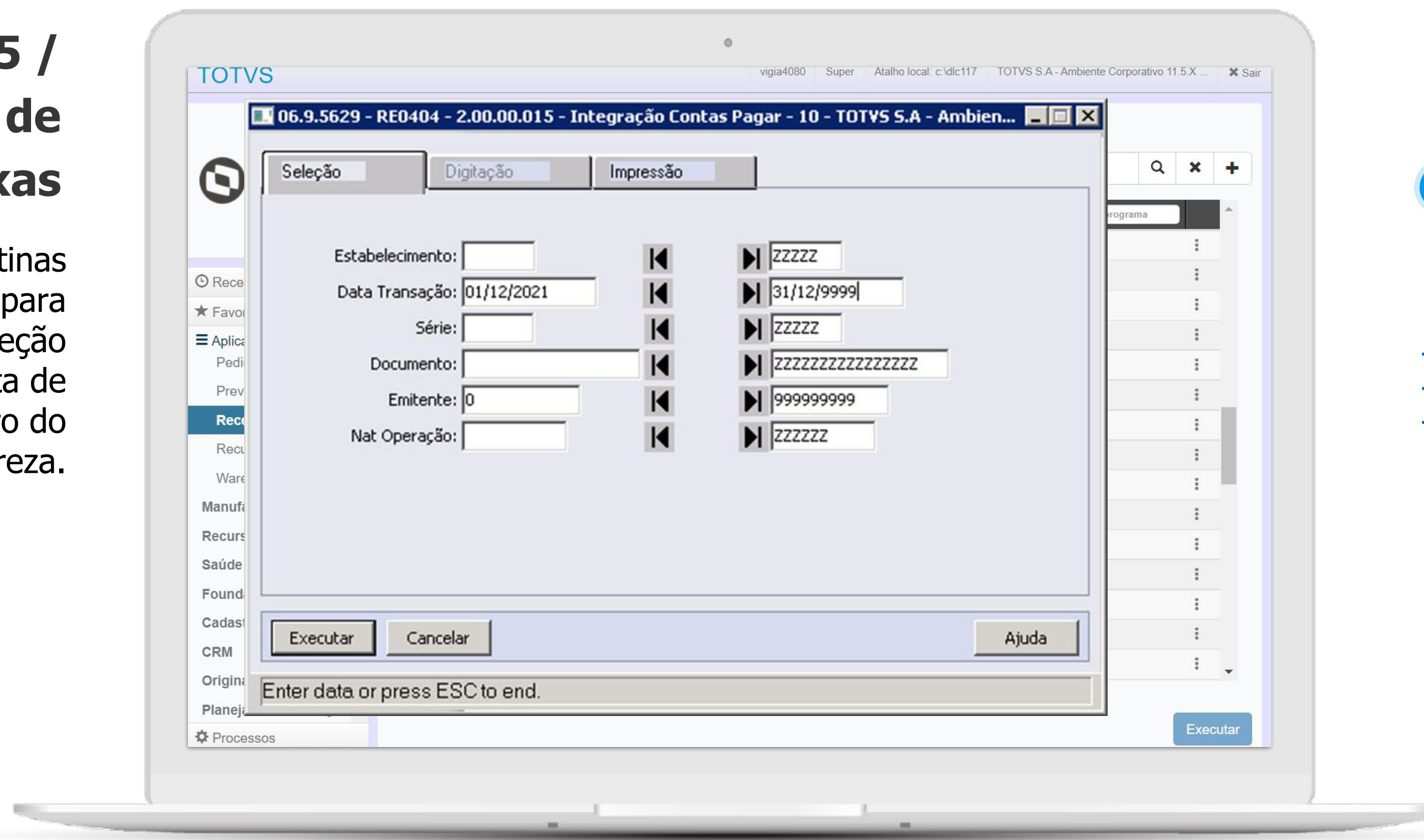

Documentações

<https://tdn.totvs.com/x/kwCUJw>
<https://tdn.totvs.com/x/vx8pK>
<https://tdn.totvs.com/x/gV06K>

RELEASE 12.1.2205



RE0404 / RE0405 / RE0411 - Inclusão de Faixas

Alteração das rotinas
RE0404/RE0405 e RE0411 para
permitir informar faixa de seleção
de estabelecimento, data de
transação, série, número do
documento, emitente e natureza.

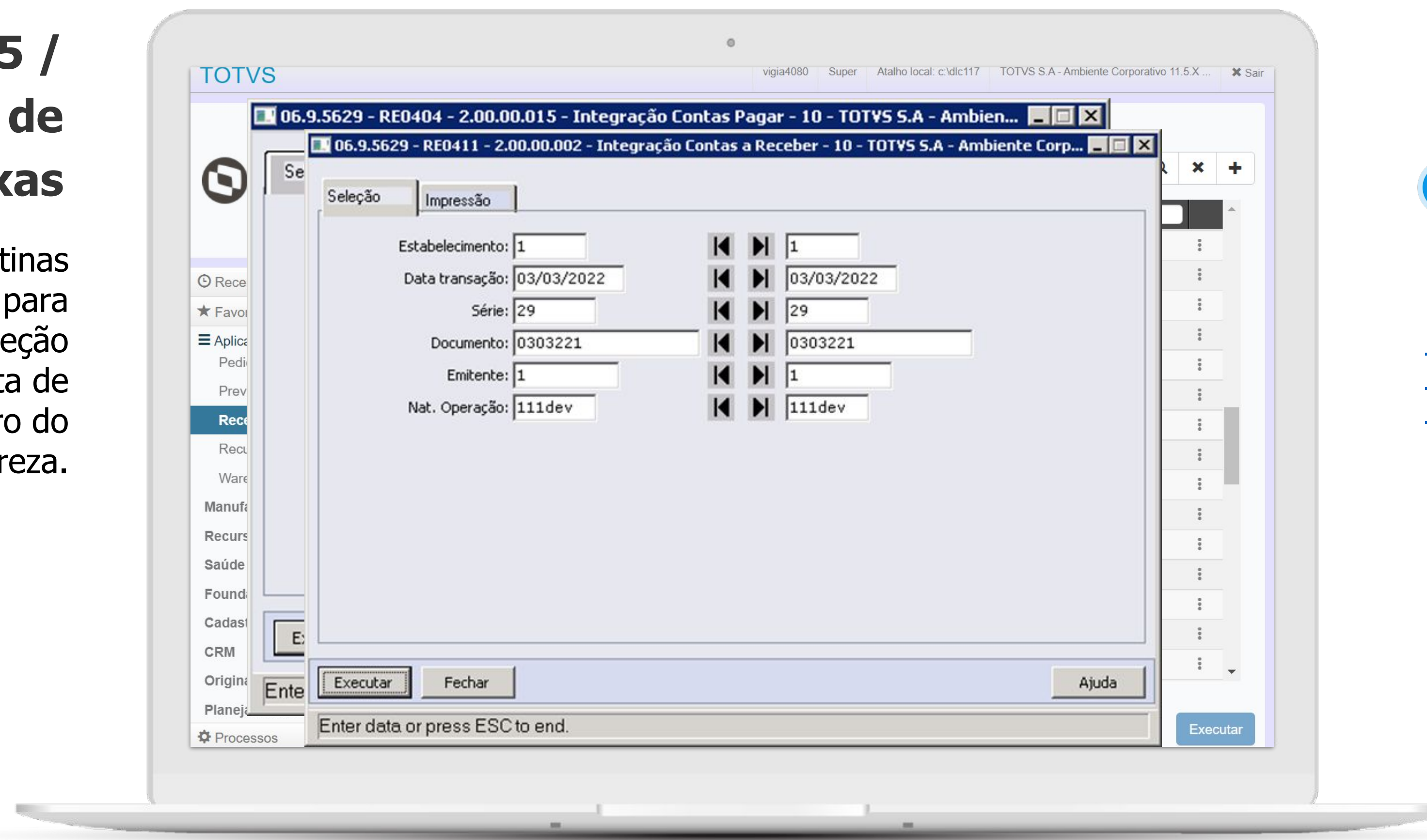

Documentações

<https://tdn.totvs.com/x/kwCUJw>
<https://tdn.totvs.com/x/vx8pK>
<https://tdn.totvs.com/x/gV06K>

RELEASE 12.1.2205



RE0404 / RE0405 / RE0411 - Inclusão de Faixas

Alteração das rotinas RE0404/RE0405 e RE0411 para permitir informar faixa de seleção de estabelecimento, data de transação, série, número do documento, emitente e natureza.

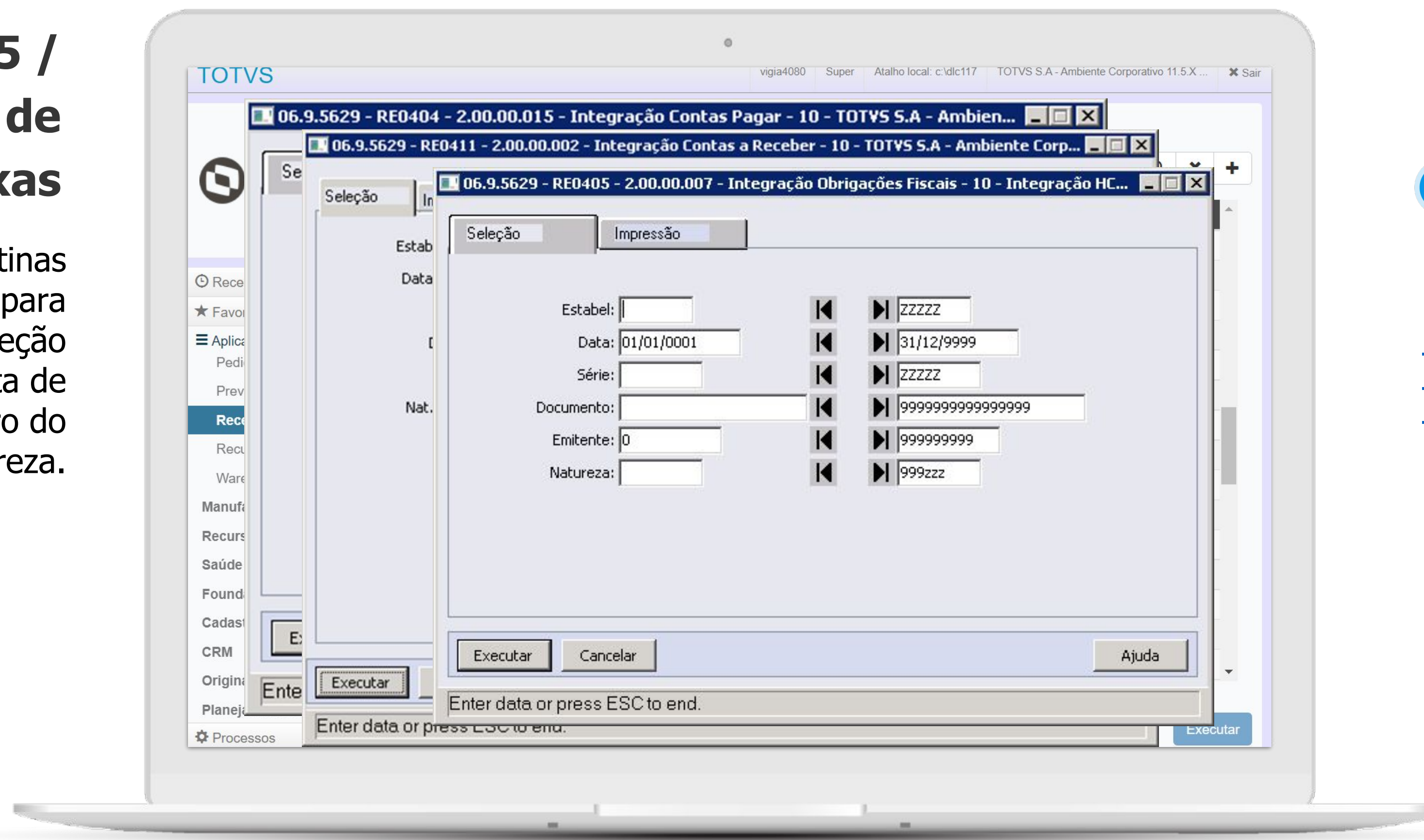

Documentações

<https://tdn.totvs.com/x/kwCUJw>
<https://tdn.totvs.com/x/vx8pK>
<https://tdn.totvs.com/x/gV06K>

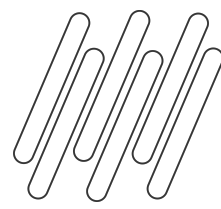

RE0523 - LISTAGEM FCI

RELEASE 12.1.2205



RE0523 - Listagem FCI

Alterado o programa para que passe a mostrar as informações do número da FCI e do item revenda.

	E	F	G	H	I	J	CX	CY	
Rec	Data Emissão	Data Trans	Natur Oper	CFOP	Emitente	Nome Abrev	Nro FCI	Item Revenda	Narrativa Item
3	31/01/2022	31/01/2022	111a	1101	1	ONE TWO	2244	Sim	
4	31/01/2022	31/01/2022	111a	1101	1	ONE TWO	2233	Sim	
5	28/01/2022	28/01/2022	212fcp	2101	12704	NCOM		Não	
6	28/01/2022	28/01/2022	311dct	3101	12704	NCOM		Não	
7	31/01/2022	31/01/2022	111sn		2078	SCL Emp	3465597B-	Não	m
8	31/01/2022	31/01/2022	111sn		2078	SCL Emp	3465597B-	Não	
9	28/01/2022	28/01/2022	111sto	1101	290000	Teste290000		Não	
10	28/01/2022	28/01/2022	111sub	1101	290000	Teste290000		Não	
11	28/01/2022	28/01/2022	211sta	2401	290000	Teste290000		Não	
12	28/01/2022	28/01/2022	211stc	2801	290000	Teste290000		Não	
13	28/01/2022	28/01/2022	2111b	2101	1	ONE TWO		Não	
14	28/01/2022	28/01/2022	2111b	2101	1	ONE TWO		Não	

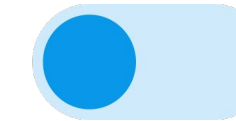

Documentação

<https://tdn.totvs.com/x/9xCRJw>



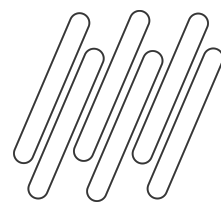

RELEASE 12.1.2205



RE1001 - Gravação Natureza Fiscal Complementar

Criado o campo 'N.Fisc Comp' Para apresentar a natureza fiscal do item da nota de entrada relacionada ao rateio, para facilitar assim, análises fiscais.

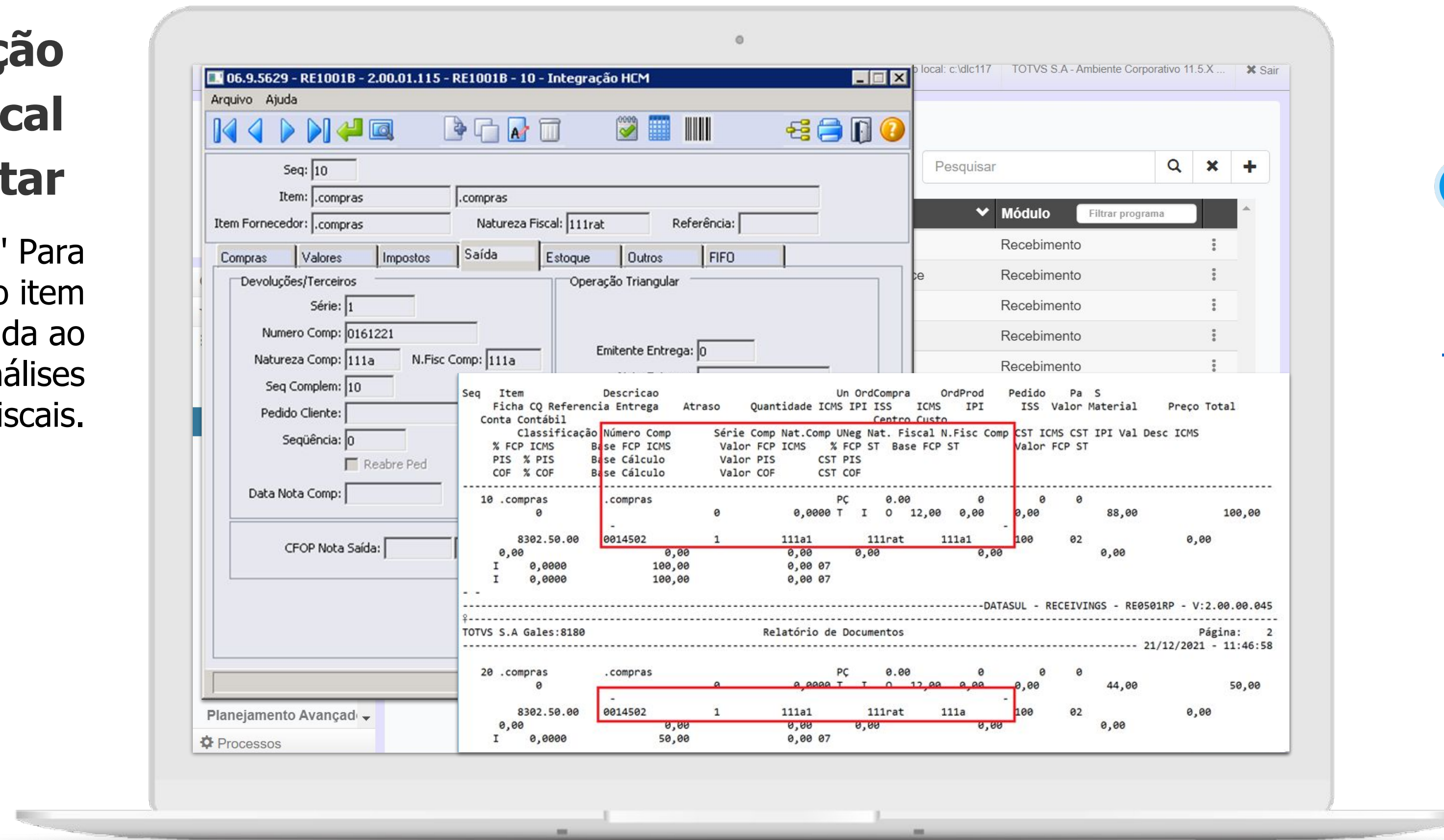

Documentação

<https://tdn.totvs.com/x/kr8XJw>



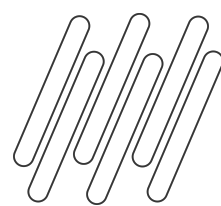

E MUITO MAIS...



- Impostos no monitor HTML

- Comparativo XML - informações fiscais

- Mensagem natureza de operação na observação da nota de entrada

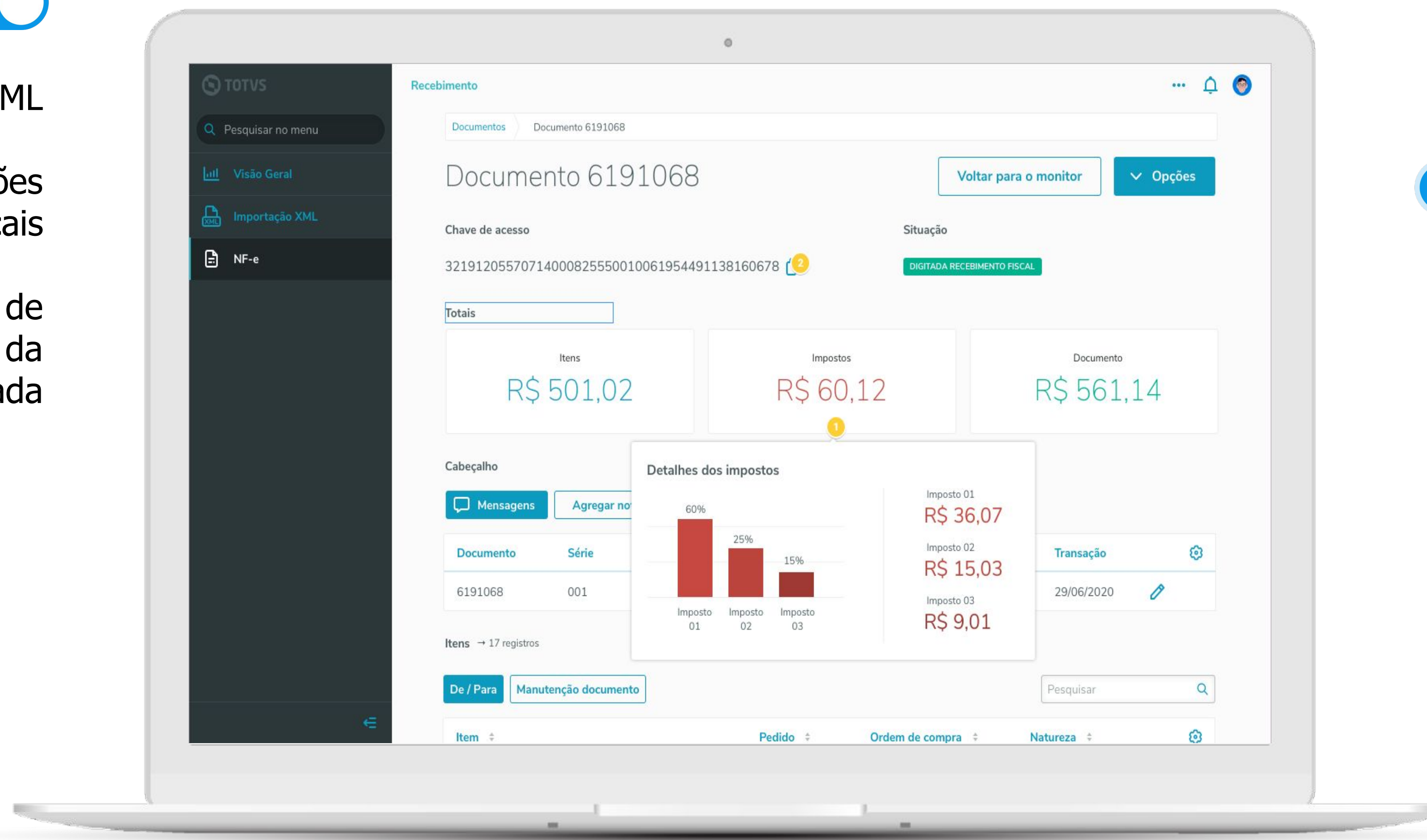

- UX - Dashboard Recebimento
- UX - Configurador de regras
- REINF Bloco 40, NT2021.004, NT2020.007

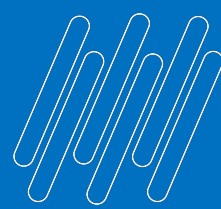

QUIZZ

JORNADA DE RECEBIMENTO

Qual funcionalidade realiza a conferência automática do pedido/ordem do sistema vs XML da nota fiscal emitida pelo fornecedor?

- A. Manifestação do destinatário (MD-e)
- B. Comparativo XML x Pedido
- C. TOTVS Processos Fiscais (TPF)





OBRIGADO



TALITA TSAKIRES LIEBL

Supply Chain – BACKOFFICE DATASUL

talita.liebl@totvs.com.br

<https://www.linkedin.com/in/talitaliebl>

- Tecnologia + Conhecimento são nosso DNA.
- O sucesso do cliente é o nosso sucesso.
- Valorizamos gente boa que é boa gente.



#SOMOSTOTVERS

