

## Apresentação

A integração com o **Myfrota**, realizada na rotina **776 – Integração Myfrota**, a partir da versão 22.06.03, tem como objetivo de integrar, deletar e pesquisar os lançamentos do contas a pagar e contas pagas do **Myfrota** com o **Winthor**, proporcionando o gerenciamento de toda frota de veículos e equipamentos da sua empresa de maneira fácil e ágil.

## 1. Procedimentos iniciais

Antes de iniciar a integração das despesas do sistema **Myfrota** para o **WinThor**, é necessário realizar os seguintes procedimentos iniciais:

- 1.1 Acesse a rotina **131 – Permitir Acesso a Dados** (a partir da versão 21.00.00) e marque as permissões de acesso do usuário referentes às informações de **Filial, Banco e Moeda**, de acordo com a política da empresa.
- 1.2 Acesse a rotina **560 – Atualizar Banco de Dados** (a partir da versão 22.06.09), aba **Menu / Permissões / Fórmulas**, e atualize a opção **Criação/Exclusão Permissão de Acesso (rotina 530)**.
- 1.3 Acesse a rotina **530 – Permitir Acesso à Rotina** (a partir da versão 22.00.01), e marque as permissões de acesso, de acordo com a política da empresa.
- 1.4 Para que os lançamentos de despesas. Abastecimento e Apontamento de Custos (contas a pagar) sejam integrados, os veículos e fornecedores devem ter sido integrados, caso não tenha sido os registros não serão exibidos na rotina 776.

## 2. Configurar grupos

Para que as despesas geradas no **Myfrota** sejam integradas com o **Winthor**, é necessário configurar os grupos antes dos lançamentos serem importados. Assim, não precisará registrar tais informações novamente, pois permanecerão gravadas no sistema. Para esse processo é necessário a permissão de acesso **2 - Permitir configurar grupos**, rotina **530**.

**Observação:** os resultados das colunas **Data lançamento**, **Viagem**, **Item**, **Quantidade**, **Valor unitário**, **Valor total**, **Data vencimento**, **Cód. fornecedor**, **Fornecedor**, **Cód. veículo**, **Veículo**, **Rota**, **Documento**, **Observação** e **Integrado** são apresentados de acordo com o sistema **Myfrota**. Já as colunas **Conta gerencial**, **Conta**, **Cód. filial**, **Filial**, **Núm. Banco**, **Banco** e **Cód. moeda**, **Moeda** são referentes ao sistema **WinThor**.

Para realizar a configuração, siga os passos abaixo:

- 2.1 Acesse a rotina **776 – Integração Myfrota** e, na tela inicial, clique em **Grupos (Extras)**, **Configurar grupos**.

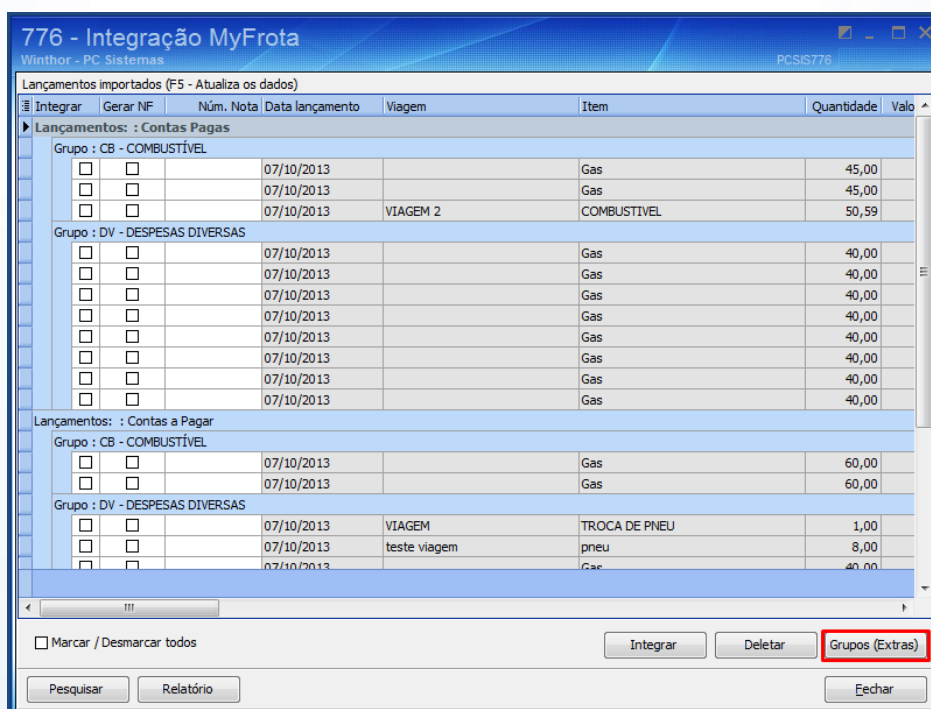

- 2.2 Clique no botão **Grupos (Extras)**, opção **Replicar dados dos grupos p/ os lançamentos**, e serão exibidos os grupos **DV**, **CB** e **IC** conforme já definidos no sistema **Myfrota**. Selecione a **Conta Gerencial** de cada item. Em seguida, informe o **Cód. Filial**, **Núm. Banco** e **Cód. Moeda** ou altere-as, conforme necessidade.

## 2.3 Clique no botão **Confirmar**.

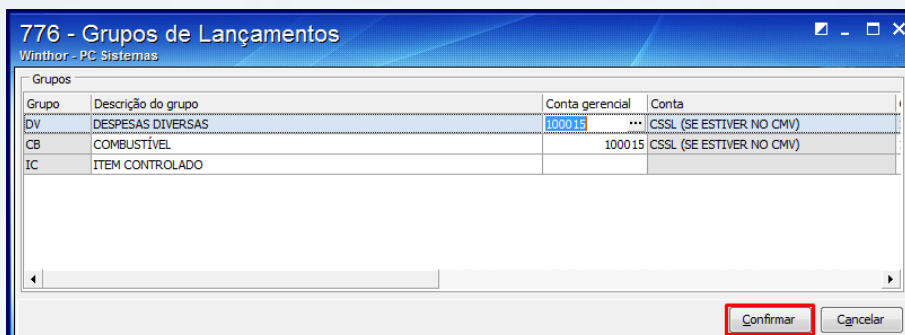

## 3. Integrar, Deletar ou Pesquisar lançamentos

Para integrar, deletar ou pesquisar lançamentos do MyFrota com o WinThor, siga os procedimentos abaixo:

- 3.1 Para integrar os lançamentos, pressione F5 atualizando os mesmos. Efetue o relacionamento entre os lançamentos e os itens controlados, importados do Myfrota, com sua respectiva **Conta Gerencial, Filial, Banco e Moeda**. Tal relacionamento pode ser feito manualmente, preenchendo os campos de cada lançamento, ou clicando no botão **Grupos (Extras)**, opção **Replicar dados dos grupos p/ os lançamentos**, que, quando marcado, preencherá as colunas dos lançamentos que estiverem vazias, de acordo com a configuração dos grupos.

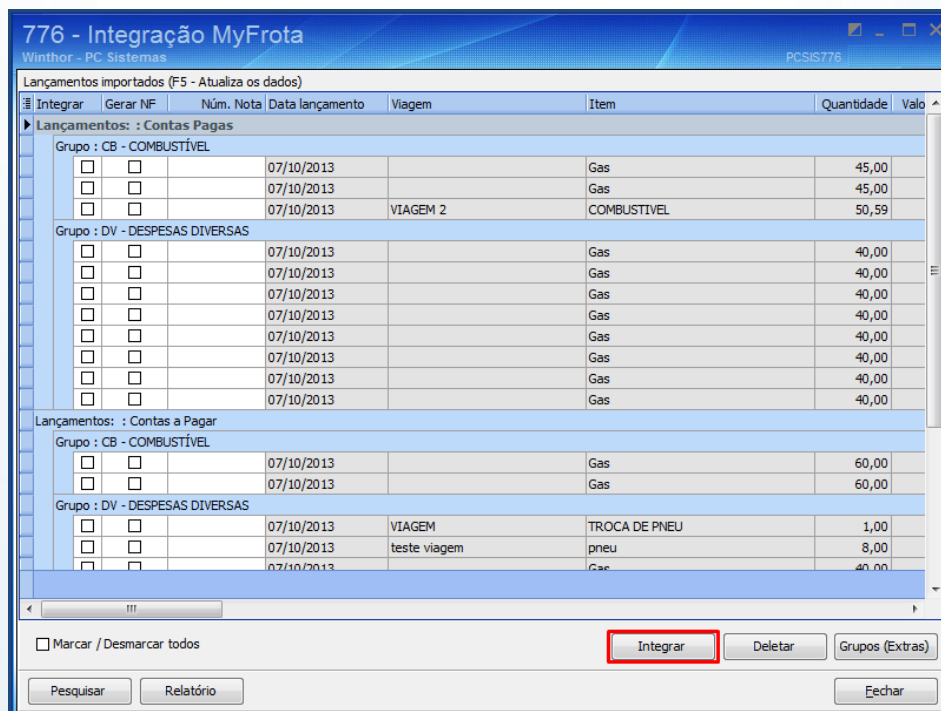

3.2 Para excluir, selecione um ou mais lançamentos e clique no botão **Deletar**. Para esse processo é necessário a permissão de acesso **4 - Permitir deletar lançamentos não integrados**, rotina **530**.

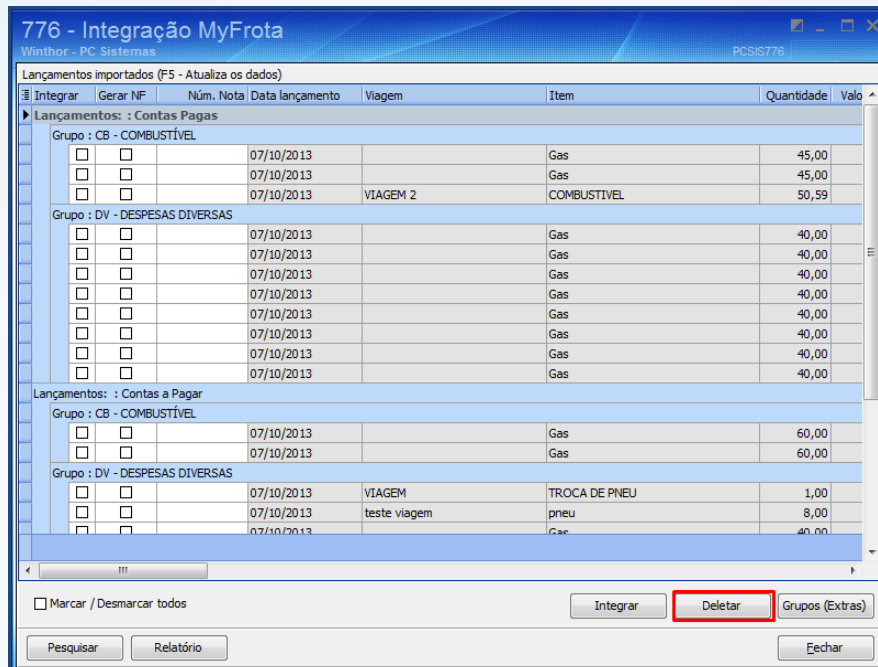

3.3 Para verificar os lançamentos já integrados, clique no botão **Pesquisar**, e informe um período em **Pesquisa de Lançamentos Integrados, Período Lançamento**, podendo também incluir ou não os lançamentos já deletados.

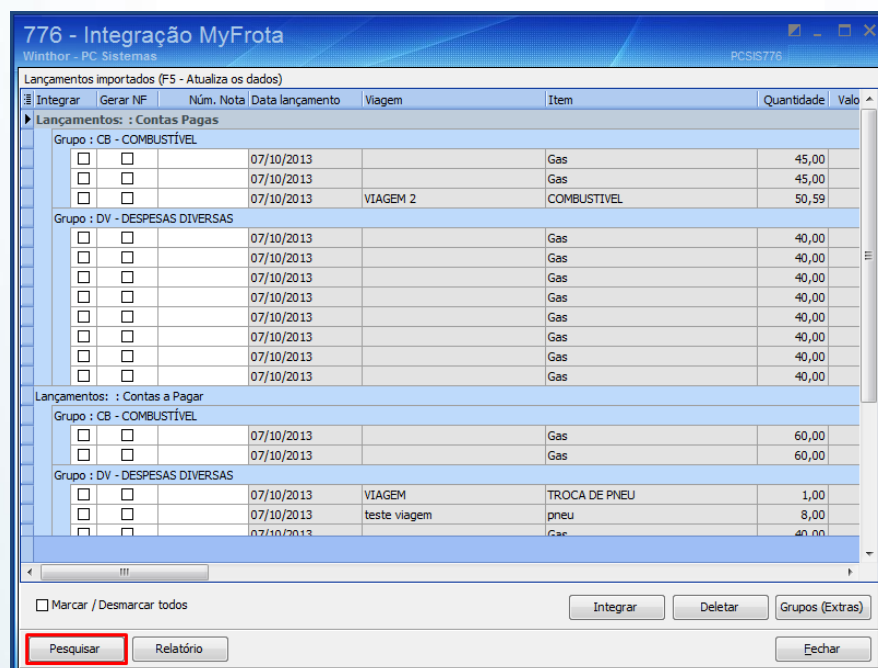



## Observações:

- Caso seja marcada a opção **Sobrepôr dados já configurados**, os dados do grupo serão replicados para os lançamentos, mesmo que tenham sido informados manualmente.
- Ao marcar na tabela as opções **Integrar**, **Gerar NF** e colocar o **Núm. Nota**, selecionando o botão **Integrar**, será disponibilizada a rotina **1007 – Manutenção de nota fiscal de entrada**, opção **Incluir Nota Fiscal**, permitindo o vínculo da nota fiscal com o contas a pagar.

## 4. Visualizar Relatório

Para que os lançamentos não integrados sejam visualizados, acesse a tela inicial da rotina, selecione a(s) opção(ões) desejada(s), e clique no botão **Relatório**. Para esse processo é necessário a permissão de acesso **1 – Permitir criar/editar layout de relatório**, rotina **530**.

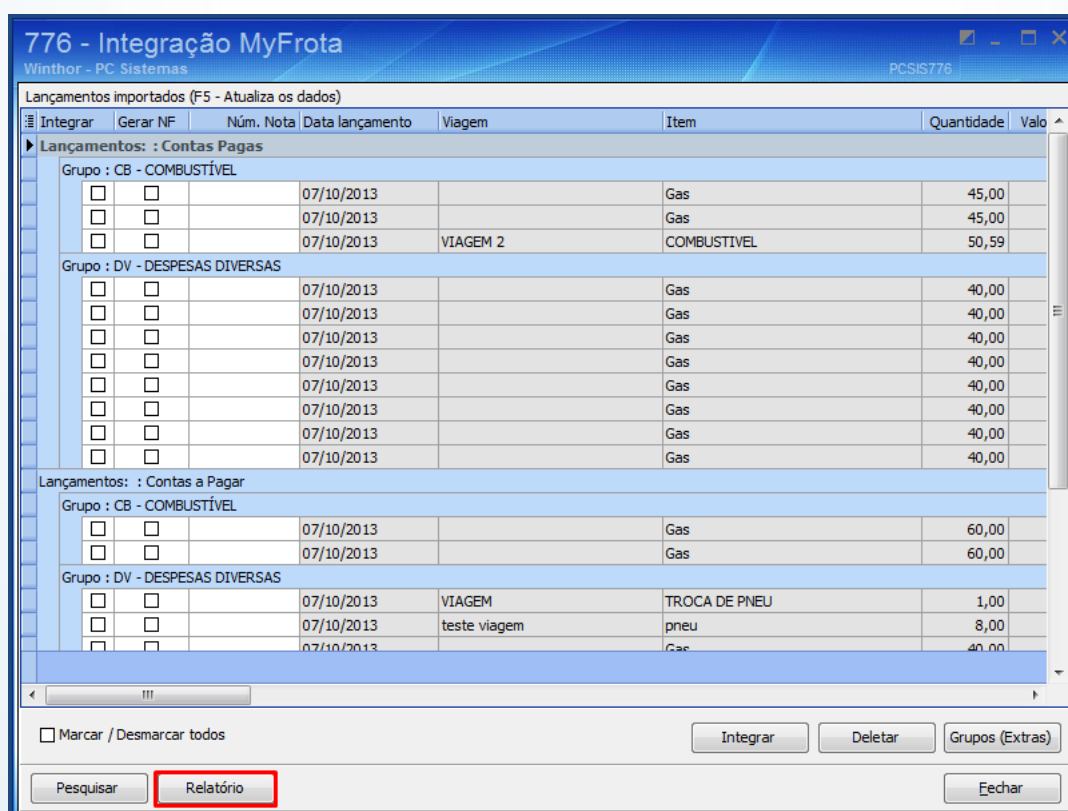

Integrar	Gerar NF	Núm. Nota	Data lançamento	Viagem	Item	Quantidade	Valor
<b>Lançamentos importados (F5 - Atualiza os dados)</b>							
<b>Lançamentos: : Contas Pagas</b>							
Grupo : CB - COMBUSTÍVEL							
<input type="checkbox"/>	<input type="checkbox"/>		07/10/2013		Gas		45,00
<input type="checkbox"/>	<input type="checkbox"/>		07/10/2013		Gas		45,00
<input type="checkbox"/>	<input type="checkbox"/>		07/10/2013	VIAGEM 2	COMBUSTIVEL		50,59
Grupo : DV - DESPESAS DIVERSAS							
<input type="checkbox"/>	<input type="checkbox"/>		07/10/2013		Gas		40,00
<input type="checkbox"/>	<input type="checkbox"/>		07/10/2013		Gas		40,00
<input type="checkbox"/>	<input type="checkbox"/>		07/10/2013		Gas		40,00
<input type="checkbox"/>	<input type="checkbox"/>		07/10/2013		Gas		40,00
<input type="checkbox"/>	<input type="checkbox"/>		07/10/2013		Gas		40,00
<input type="checkbox"/>	<input type="checkbox"/>		07/10/2013		Gas		40,00
<input type="checkbox"/>	<input type="checkbox"/>		07/10/2013		Gas		40,00
<b>Lançamentos: : Contas a Pagar</b>							
Grupo : CB - COMBUSTÍVEL							
<input type="checkbox"/>	<input type="checkbox"/>		07/10/2013		Gas		60,00
<input type="checkbox"/>	<input type="checkbox"/>		07/10/2013		Gas		60,00
Grupo : DV - DESPESAS DIVERSAS							
<input type="checkbox"/>	<input type="checkbox"/>		07/10/2013	VIAGEM	TROCA DE PNEU		1,00
<input type="checkbox"/>	<input type="checkbox"/>		07/10/2013	teste viagem	pneu		8,00
<input type="checkbox"/>	<input type="checkbox"/>		07/10/2013		Gas		40,00

Mantenha o **WinThor Atualizado**, assim você proporciona o crescimento da sua empresa através de soluções criadas especialmente para o seu negócio!

Colocamo-nos a disposição para maiores esclarecimentos e sugestões.

Fale com a PC: [www.grupopc.com.br](http://www.grupopc.com.br)

Central de Relacionamento - (62) 3250 0210