

Sumário

1. Objetivos.....	1
2. Procedimentos SISJURI	1
2.1. Vincular serviço ao fornecedor.....	1
2.2. Informar serviço no compromisso	2
2.3. Geração e exportação do arquivo	4
3. Procedimentos Protheus	6
3.1. Integração arquivo REINF.....	6
3.2. Verificar integração	9

1. Objetivos

Este documento tem como objetivo auxiliar os usuários a realizar o processo de exportação Sisjuri , Importação Protheus e transmissão do arquivo REINF.

A exportação do Sisjuri está disponível a partir da versão do BCSContabilidade 11.1.2.5, no portal de downloads da TOTVS.

2. Procedimentos SISJURI

Este tópico apresenta os procedimentos e cadastros necessários para a geração e exportação do arquivo REINF no SISJURI.

2.1. Vincular serviço ao fornecedor

- Para vincular serviços ao fornecedor, siga o processo abaixo:
 - Acesse o módulo BCS Cadastro.

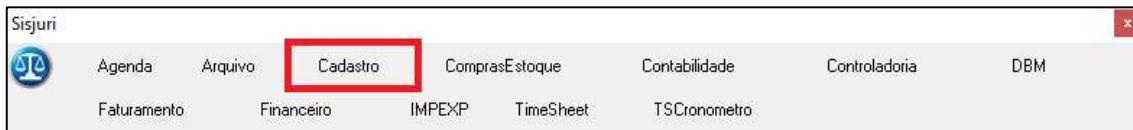

- Clique no menu “Financeiro” da barra superior e depois a opção Fornecedor/Favorecido.

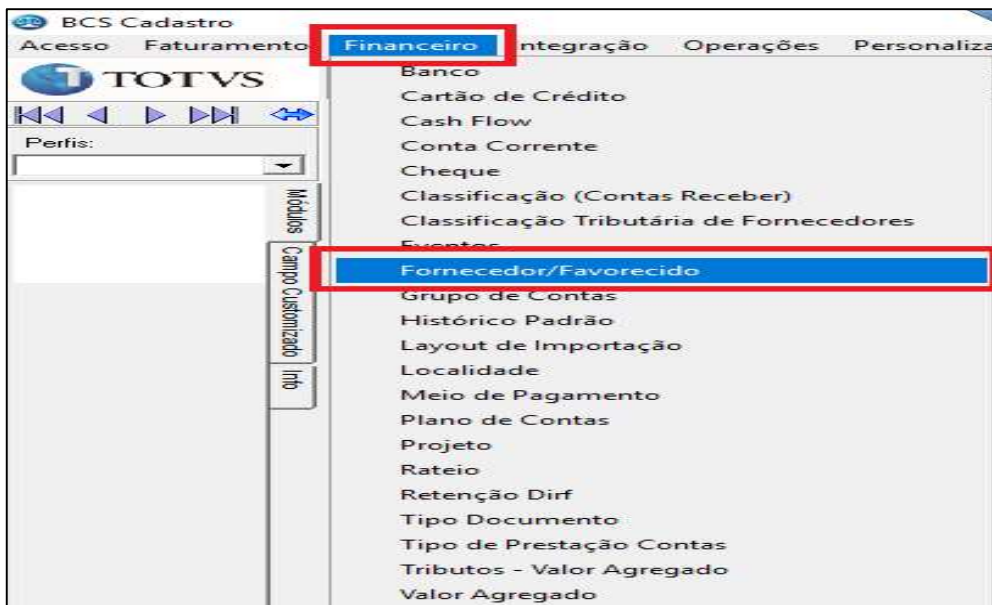

- Informe o código ou nome do fornecedor e clique localizar. Em seguida clique no fornecedor desejado.

Nome do Fornecedor

Situação: Ativo Inativo

Tipo de Registro: Física Jurídica Estrangeira

Código	Descrição	Registro do Fornecedor
229	Lawsoft S.A	2

- No cadastro fornecedor escolhido, clique na aba “**Serviços**”.
- **Clique** no serviço do lado esquerdo e depois clique na seta para a **direita (>)**.

Serviços

Código	Descrição

2.2. Informar serviço no compromisso

- Para informar o serviço no compromisso, siga o processo abaixo:
 - Acesso o módulo BCS Financeiro.

Sisjuri

Agenda | Arquivo | **Financeiro** | ComprasEstoque | Contabilidade | Controladoria | DBM

Faturamento | IMPEXP | TimeSheet | TSCronometro

- Defina o escritório desejado.

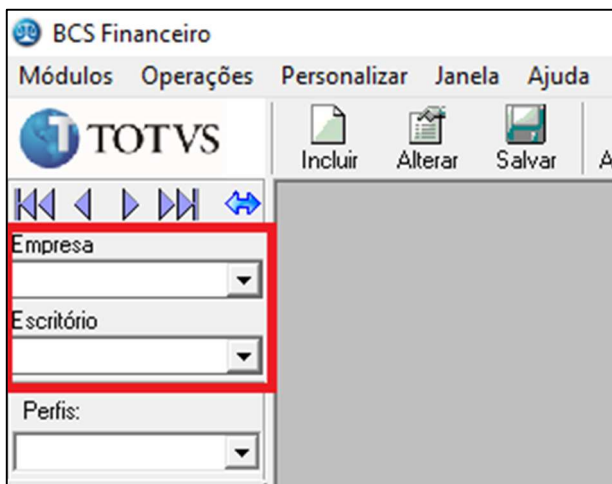

- Clique no menu “Módulos” e depois a opção “Contas a pagar”.

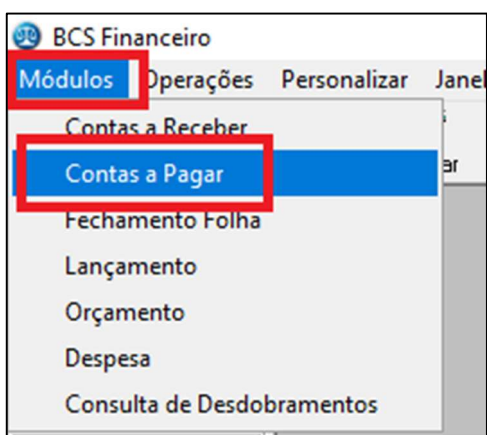

- Selecione o compromisso (O compromisso precisa estar conciliado para que seja considerado na geração).
- Após selecionar o compromisso, informe o **fornecedor** e **serviço**, respectivamente, salve as alterações.

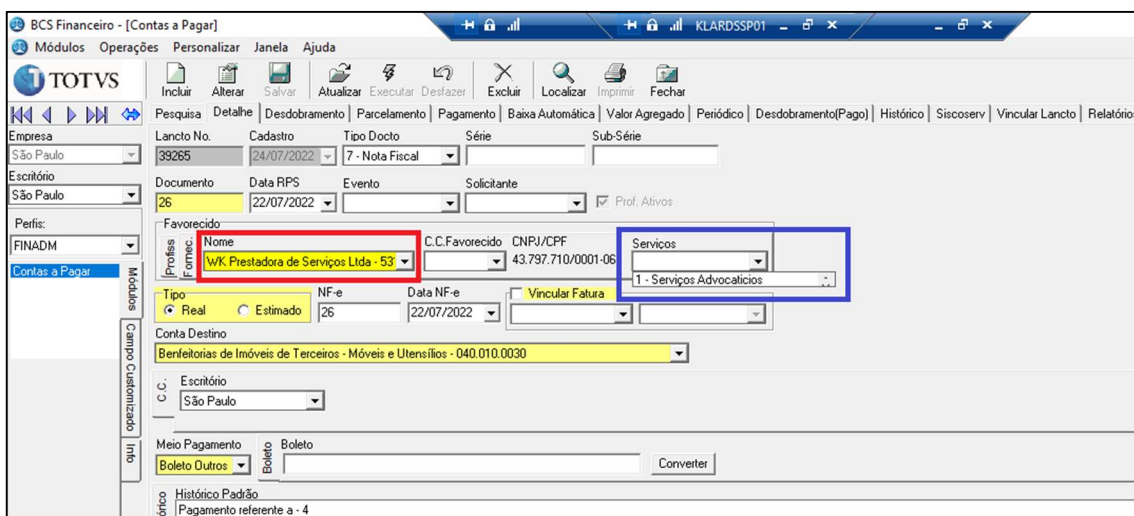

- Finalize a inclusão do compromisso normalmente.

2.3. Relatório de Conferência

- Antes que o arquivo do Reinf seja gerado pelo Sisjuri , o usuário poderá emitir um relatório de conferencia dos dados que serão exportados. Esse relatório fica disponível no seguinte caminho:
 - Modulo Financeiro → Contas a Pagar → Aba Relatórios → Relatórios Reinf (CST).
 - O usuário deverá informar a Data Inicial, Data Final e a Empresa que terá seus dados exportados.

Parâmetros - Relatório Reinf(CST)

Nome	Valor
Data Inicial*	01/07/2022
Data Final*	31/07/2022
Empresa*	São Paulo

Razão Social: KLA Advogados
CNPJ: 04523178000178

31/08/2022

RELATÓRIO DE CONTAS À PAGAR - REINF

Período:01/07/2022 a 31/07/2022

Fornecedor : 5034 - Abaservice - Instalação e Projetos Ltda CNPJ : 14468781000158

ID CP	NFE	Dt. Emissão	VI. Bruto	VI. Retenção	VI. Líquido	Sev. REINF
38596	10532	07/07/2022	16.051,60	1.765,68	14.285,92	000021
39456	10589	22/07/2022	16.049,15	1.765,40	14.283,75	000021
Sub Total:			32.100,75	3.531,08	28.569,67	

2.4. Geração e exportação do arquivo

- Para gerar e exportar o arquivo REINF, siga o processo abaixo:
 - Acesso o módulo BCS Contabilidade.



- Clique no menu “Módulos”, opção REINF e depois opção geração REINF.

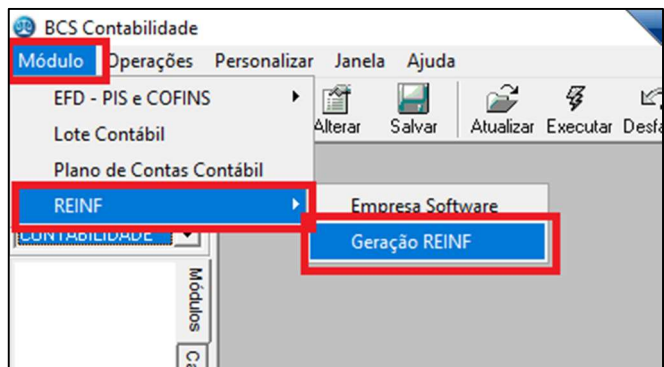

- Defina a empresa e o período a ser considerada para a geração, conforme a data de emissão da NF. Clique em gerar.

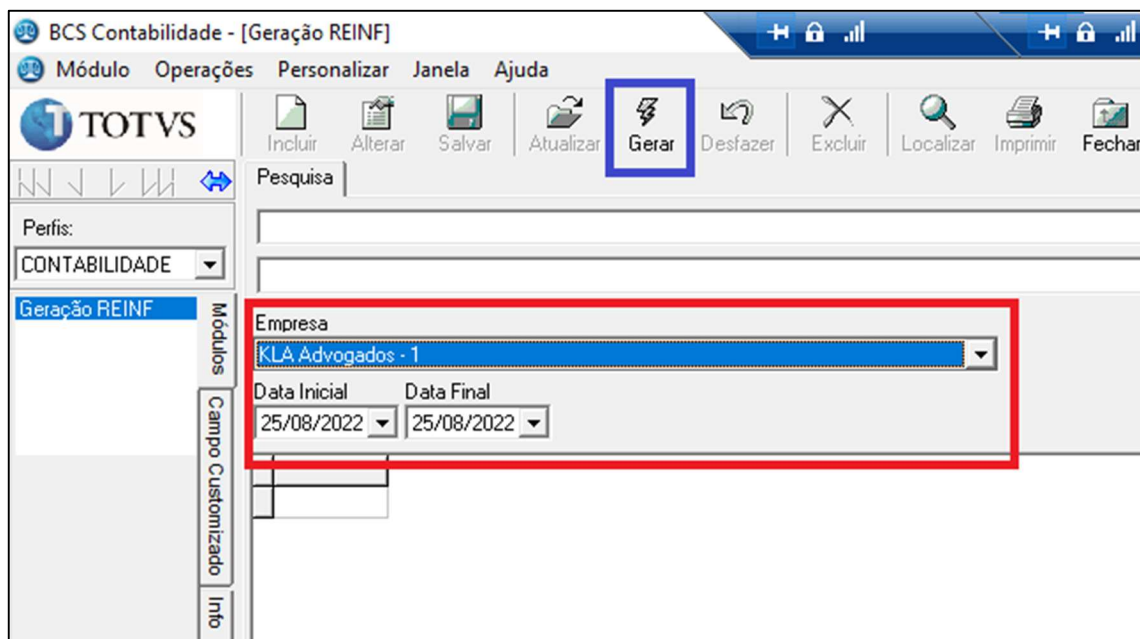

- Escolha um diretório para salvar o arquivo e clique em salvar.

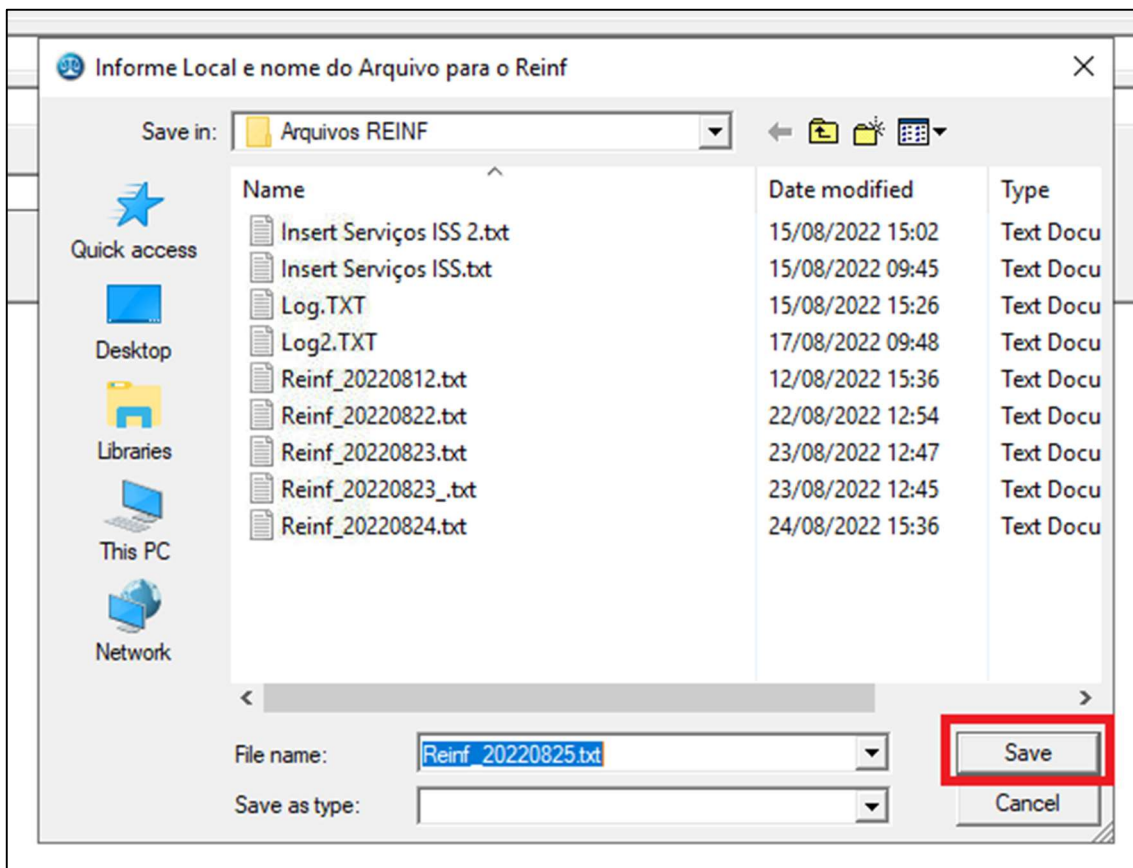

3. Procedimentos Protheus

Este tópico apresenta os procedimentos necessários para importar e transmitir o arquivo REINF pelo Protheus.

3.1. Integração arquivo REINF

- Para importar o arquivo REINF gerado pelo Sisjuri, siga o processo abaixo:
 - Acesso o Módulo SIGATAF no Protheus.

Linha Protheus

Boas-vindas, Administrador.

Data base

25/08/2022



Grupo

01



Koury Lopes Advogados



Filial

0101



São Paulo



Ambiente

84



TOTVS Automação Fiscal



Papel de trabalho



Usar as informações acima em todas as sessões.



Voltar

Entrar

- Clique no menu “Miscelâneas”, “Integrações” e depois “Importação de arquivos”.



- Clique em Avançar.
- Escolha o arquivo no diretório em que foi salvo, clicando no ícone (...).
- Defina o método de importação como “2 – Importa TXT – Layout TOTVS”. Depois, clique em Finalizar.

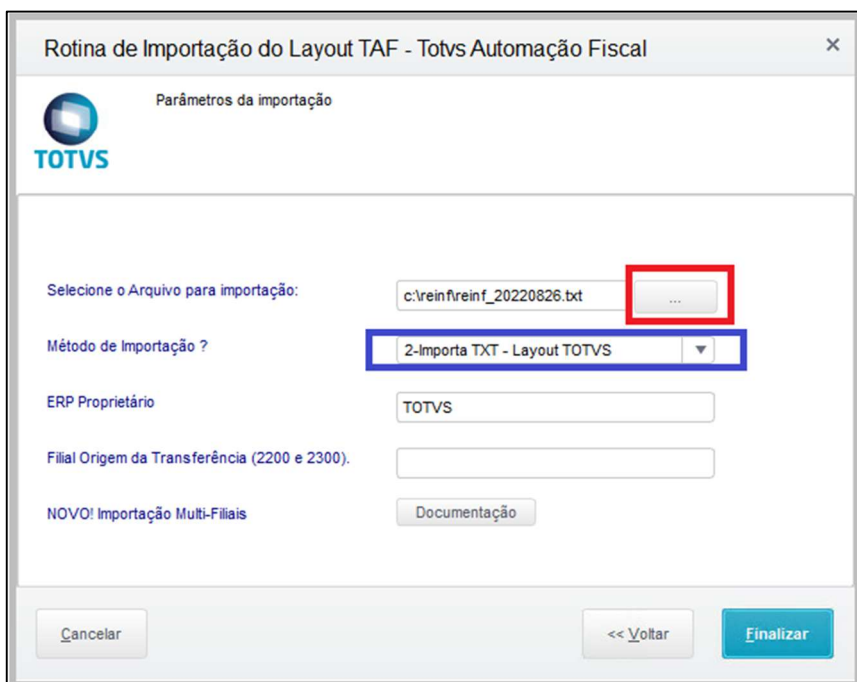

3.2. Verificar integração

- Para verificar se as informações do arquivo REINF foram integradas corretamente, siga o processo abaixo:
 - Acesso o módulo SIGATAF no Protheus.

Linha Protheus

Boas-vindas, Administrador.

Data base

25/08/2022

Grupo

01 Koury Lopes Advogados

Filial

0101 São Paulo

Ambiente

84 TOTVS Automação Fiscal

Papel de trabalho

Usar as informações acima em todas as sessões.

Voltar Entrar

- Clique no menu “Atualizações”, “Movimentos REINF” e depois “Fatura Recibo”.



- Os compromissos estarão listados e podem ser acessados individualmente conforme o procedimento a seguir:

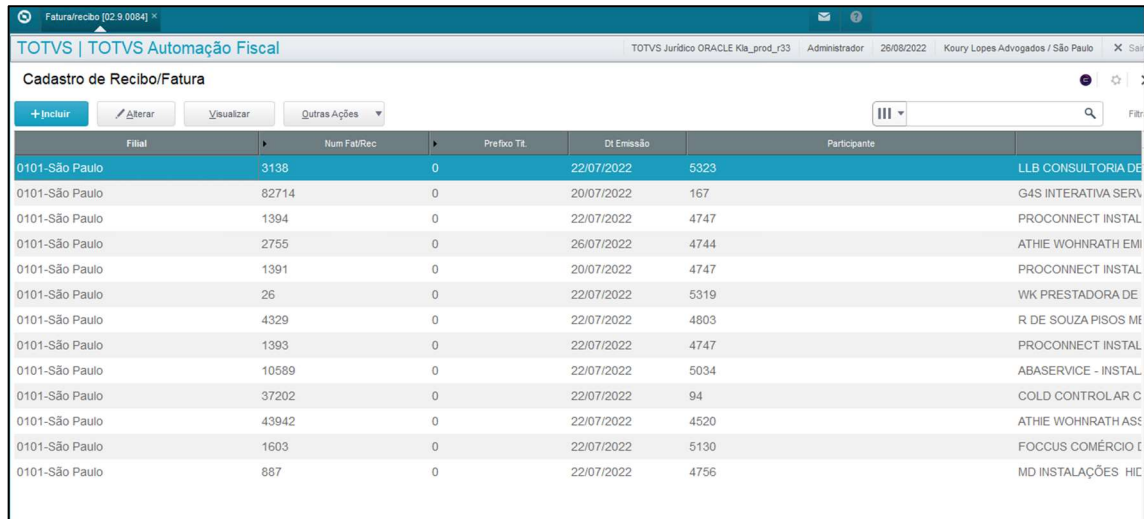

The screenshot displays the 'Cadastro de Recibo/Fatura' (Receipt/Bill Register) interface in the TOTVS Automação Fiscal system. The interface includes a header with the system name and user information, and a table with columns for 'Filial', 'Num Fat/Rec', 'Prefixo Tit.', 'Dt Emissão', and 'Participante'. The table lists 15 entries, each representing a commitment with its respective details.

Filial	Num Fat/Rec	Prefixo Tit.	Dt Emissão	Participante	
0101-São Paulo	3138	0	22/07/2022	5323	LLB CONSULTORIA DE
0101-São Paulo	82714	0	20/07/2022	167	G4S INTERATIVA SERV
0101-São Paulo	1394	0	22/07/2022	4747	PROCONNECT INSTAL
0101-São Paulo	2755	0	26/07/2022	4744	ATHIE WOHRATH EM
0101-São Paulo	1391	0	20/07/2022	4747	PROCONNECT INSTAL
0101-São Paulo	26	0	22/07/2022	5319	WK PRESTADORA DE
0101-São Paulo	4329	0	22/07/2022	4803	R DE SOUZA PISOS ME
0101-São Paulo	1393	0	22/07/2022	4747	PROCONNECT INSTAL
0101-São Paulo	10589	0	22/07/2022	5034	ABASERVICE - INSTAL
0101-São Paulo	37202	0	22/07/2022	94	COLD CONTROLAR C
0101-São Paulo	43942	0	22/07/2022	4520	ATHIE WOHRATH ASS
0101-São Paulo	1603	0	22/07/2022	5130	FOCCUS COMÉRCIO E
0101-São Paulo	887	0	22/07/2022	4756	MD INSTALAÇÕES HI

- Clique na linha do compromisso e depois em visualizar ou alterar.