

TOTVS

MOMENTO INOVAÇÃO

TOTVS RH

LINHA RM



Plataforma RH



2023/ Março

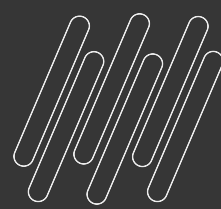

AGENDA

× Reunião 16 de Março 15h30 - 17h00	
15h35 15h40	Abertura Guilherme Oliveira
15h40 16h00	Relatório de Conferência INSS Patronal Equipe de Rotinas
16h00 16h25	Integração com o TAE Equipes de Cálculo e Meu RH
16h25 16h50	Dashboard de Marcações Equipe de Automação de Ponto
16h50 17h00	Perguntas

Momento Inovação TOTVS RH - Linha RM

Propósito

Apresentar algumas das principais inovações do TOTVS RH para os clientes.

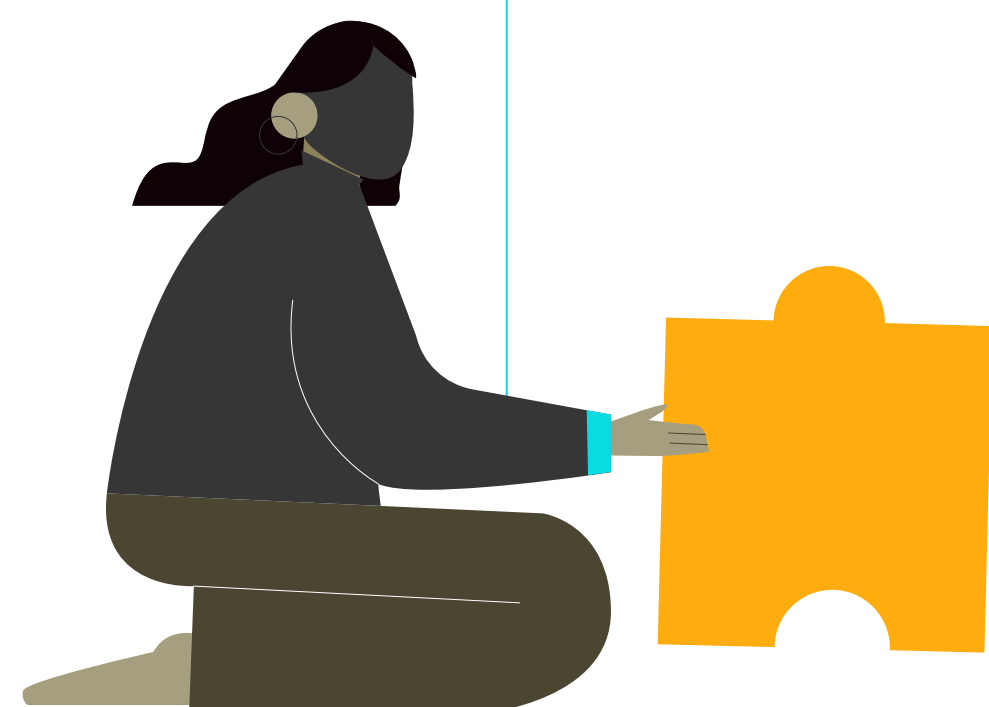

Público Alvo

Clientes TOTVS RH -
Linha RM

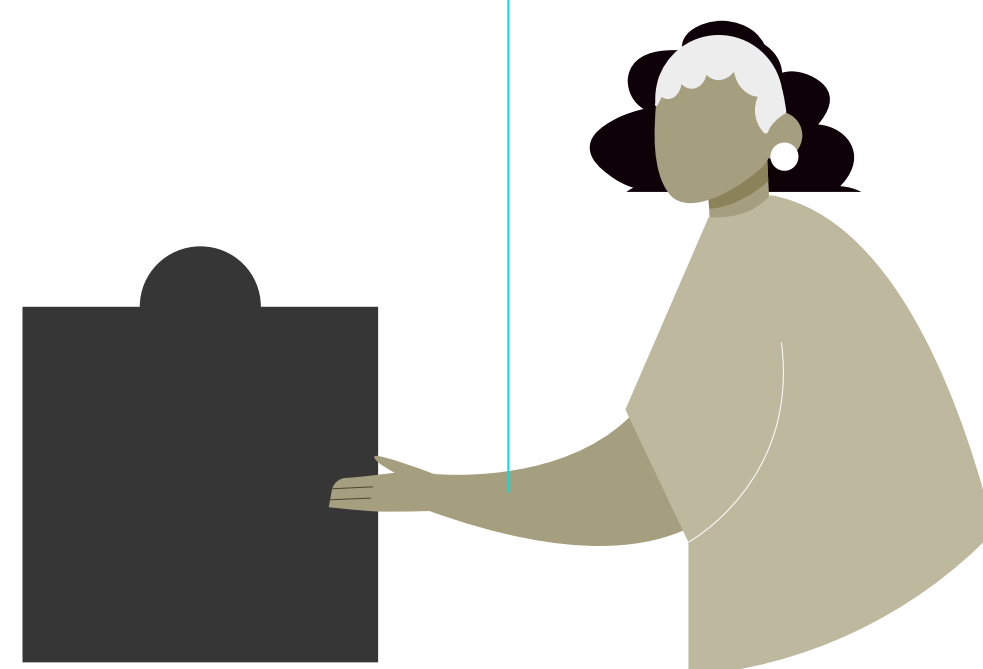

Periodicidade

A cada 6 meses,
sempre nos meses de
Março e Setembro de
cada ano.

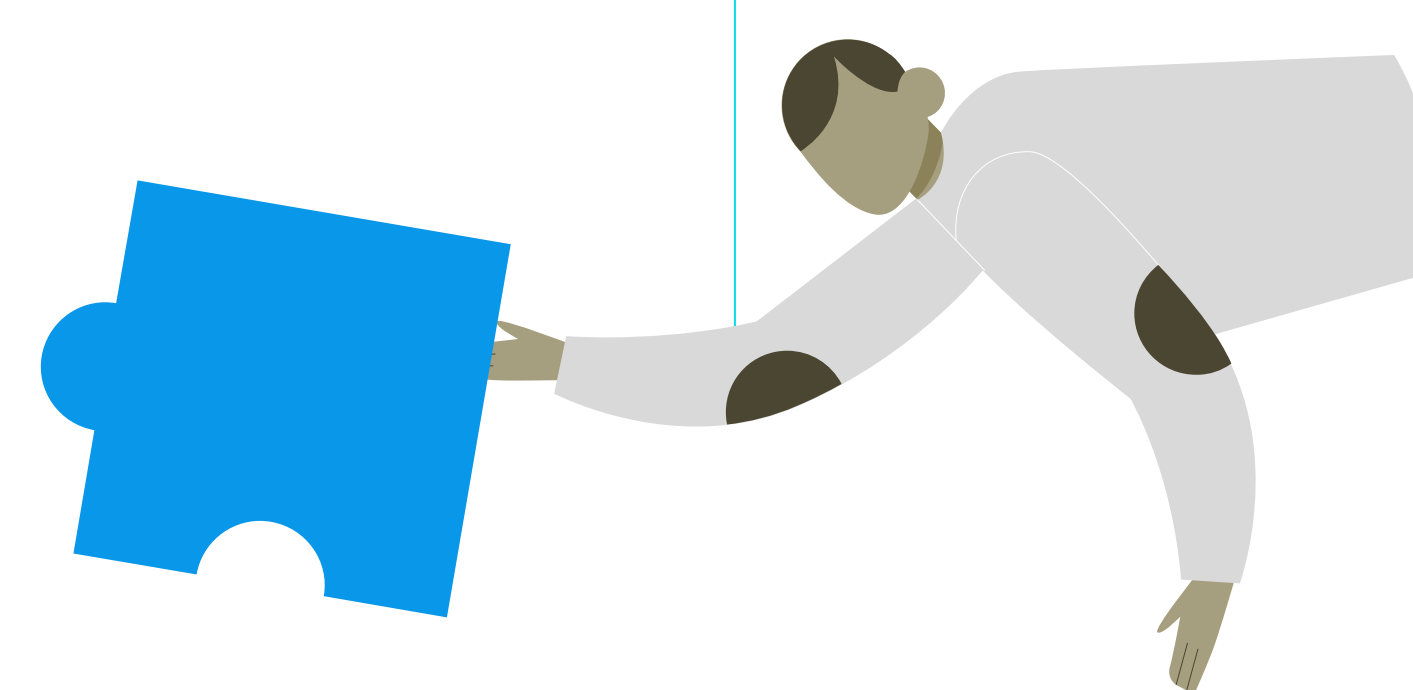

01

Relatório de Conferência

INSS PATRONAL



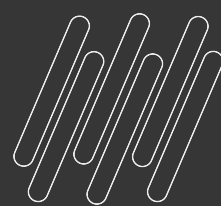

▶ FOLHA DE PAGAMENTO

RELATÓRIO DE CONFERÊNCIA DE INSS PATRONAL

Agora você terá a possibilidade para conferir de maneira assertiva os valores de INSS referente a parte empresa que são calculados pelo produto, com os valores calculados na DCTFWeb do eSocial, proporcionando mais eficiência, assertividade e aumentando a satisfação das empresas, além disso, permitimos que seja gerada a DARF de INSS para o financeiro com o valor exato gerado pela DCTFWeb.

[DOCUMENTAÇÃO](#)

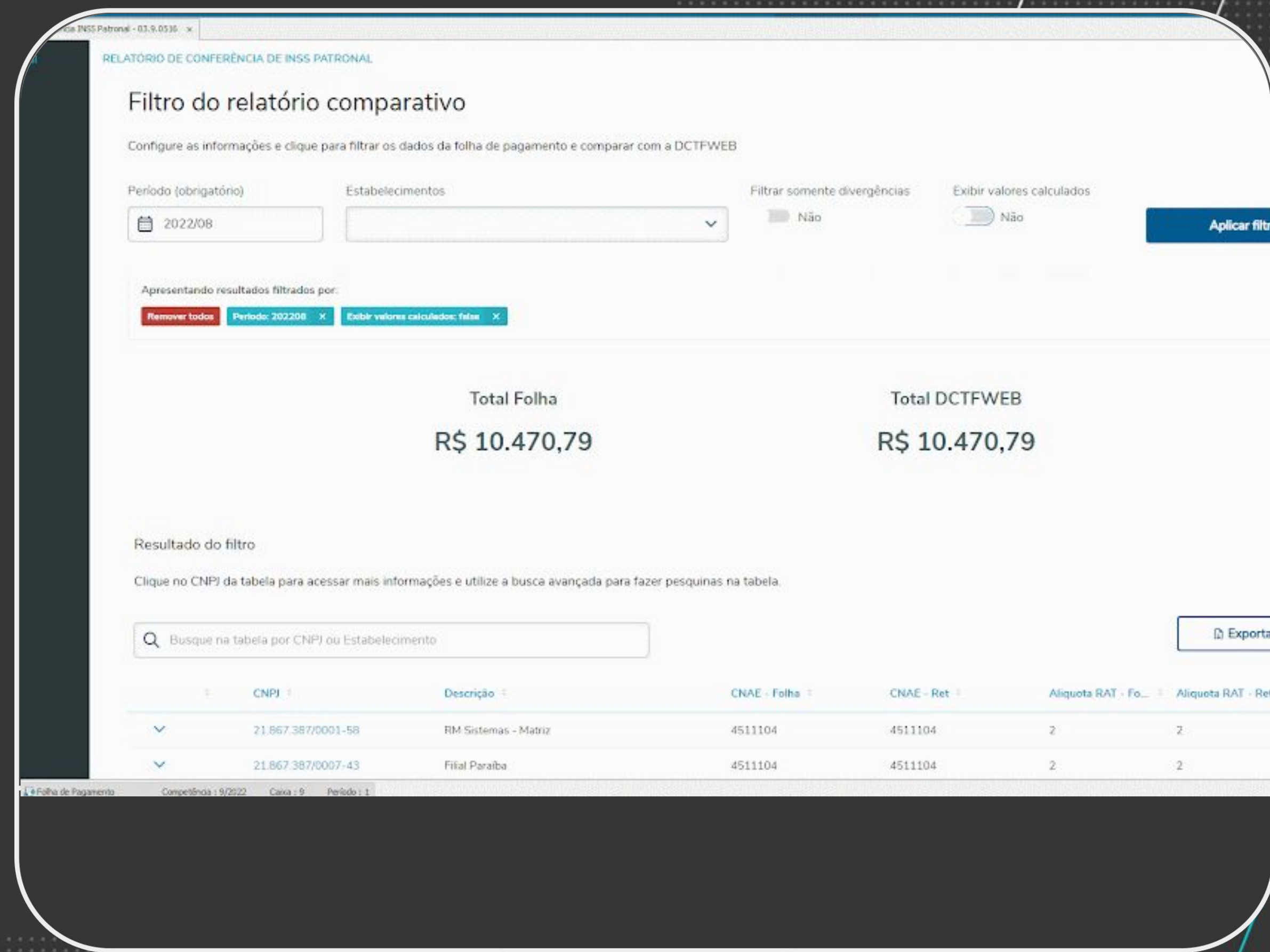

RELATÓRIO DE CONFERÊNCIA DE INSS PATRONAL

Filtro do relatório comparativo

Configure as informações e clique para filtrar os dados da folha de pagamento e comparar com a DCTFWEB

Período (obrigatório): 2022/08 | Estabelecimentos: [dropdown] | Filtrar somente divergências: Não | Exibir valores calculados: Não | **Aplicar filtro**

Apresentando resultados filtrados por:

Remove todos | **Período: 2022/08** | **Exibir valores calculados: false**

Total Folha		Total DCTFWEB	
R\$ 10.470,79		R\$ 10.470,79	

Resultado do filtro

Clique no CNPJ da tabela para acessar mais informações e utilize a busca avançada para fazer pesquisas na tabela.

Busque na tabela por CNPJ ou Estabelecimento

CNPJ	Descrição	CNAE - Folha	CNAE - Ret	Aliquota RAT - Fo...	Aliquota RAT - Ret
21.867.387/0001-58	RM Sistemas - Matriz	4511104	4511104	2	2
21.867.387/0007-43	Filial Paraíba	4511104	4511104	2	2

02

Integração

**TOTVS ASSINATURA
ELETRÔNICA (TAE)**



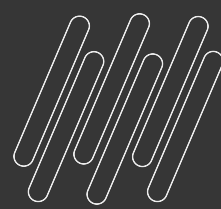

▶ INTEGRAÇÕES

RM x TAE (TOTVS ASSINATURA ELETRÔNICA)

A integração entre as soluções TOTVS da Linha RM com o TOTVS Assinatura Eletrônica permite que enviemos documentos diretamente de dentro do Sistema para serem assinados eletronicamente por um ou mais destinatários, proporcionando uma rotina mais otimizada e sustentável para o DP, com um processo padronizado e ágil, economia de papel e mais controle para atender a obrigação legal.

[DOCUMENTAÇÃO](#)

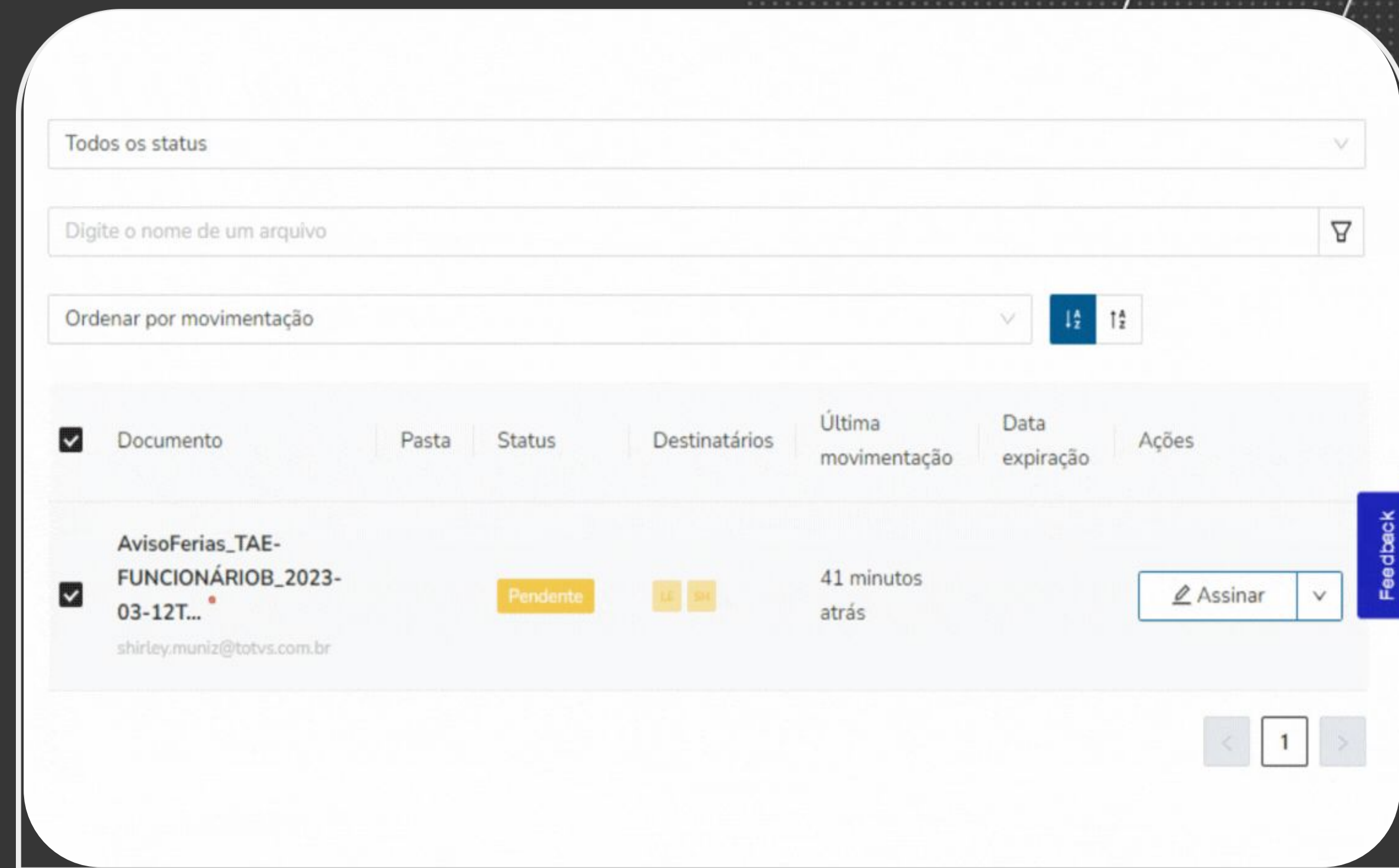

Feedback

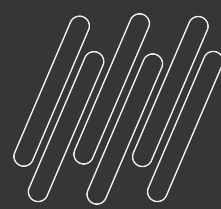

▶ INTEGRAÇÕES

FOLHA DE PAGAMENTO

A Integração da Folha de Pagamento com o TAE permite o gerenciamento dos três tipos:

- Aviso de Férias
- Recibo de Férias
- Outros

[DOCUMENTAÇÃO](#)

Processo de integração de relatórios

Integração TOTVS Assinatura Eletrônica

Processo para integração de relatórios com o sistema de assinatura eletrônica

Seleção de Funcionários

Quebra de Seção: ?????

Seleção de funcionários

Chapa	<nenhum>
Situação	ACDEFGIKLMNOPQRSTI
Tipo	ABCDEFGHIJMNOPRSTUVW
Recebimento	DHMOPOST
Filtro	<nenhum>
Fórmula Selec	<nenhum>

Seleção de relatório

Tipo de Relatório: 01 Aviso de Férias

Grupo de Relatório: 01 Aviso de Férias

Parâmetros para geração do relatório

Regras de geração e envio do relatório

Considerar regras do cadastro de tipo de relatório

Enviar sob demanda (disparo manual)

Período

Data Inicial: 01/03/2023 a Data Final: 01/04/2023

Não integrar documento caso o mesmo já tenha sido integrado anteriormente (evita duplicidade).

Opções < Voltar Avançar > Cancelar

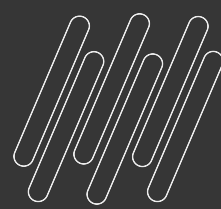

▶ INTEGRAÇÕES



PONTO ELETRÔNICO

Integração com o TAE para fazer a assinatura do espelho do cartão de ponto

Integração do Ponto Eletrônico com o módulo TAE (Totvs Assinatura Eletrônica) que possibilita o envio do Espelho de Ponto para coleta da assinatura digital.

[DOCUMENTAÇÃO](#)

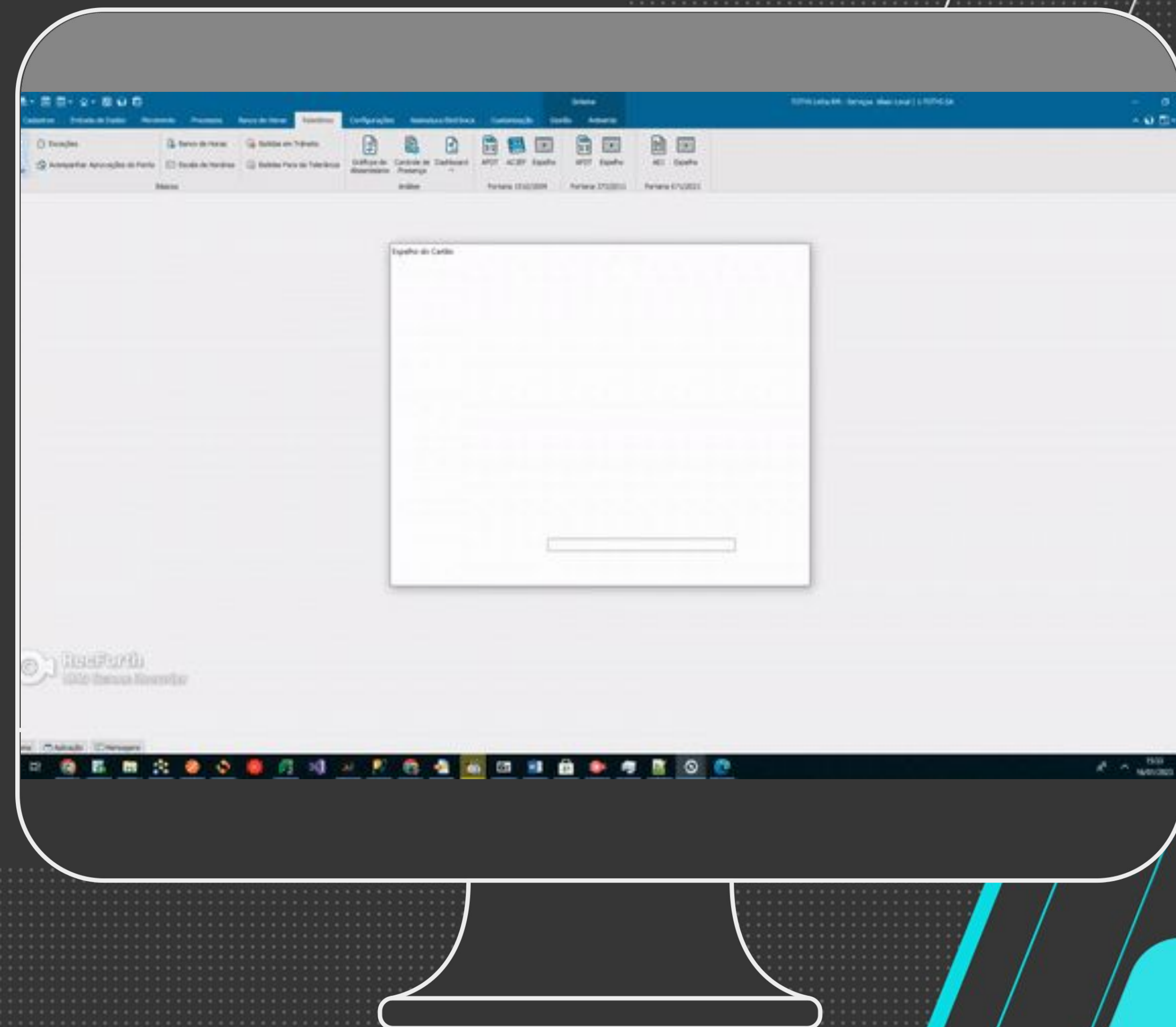

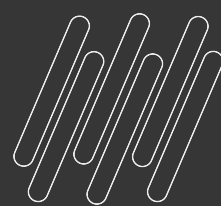

INTEGRAÇÕES

App Meu RH

Maior facilidade e segurança ao assinar eletronicamente um documento

+ESTRATÉGICO
+ÁGIL
+SEGURANÇA

Com esta integração é possível publicar qualquer documento na plataforma TAE do tipo autenticação por e-mail e assiná-lo dentro do APP Meu RH

[DOCUMENTAÇÃO](#)

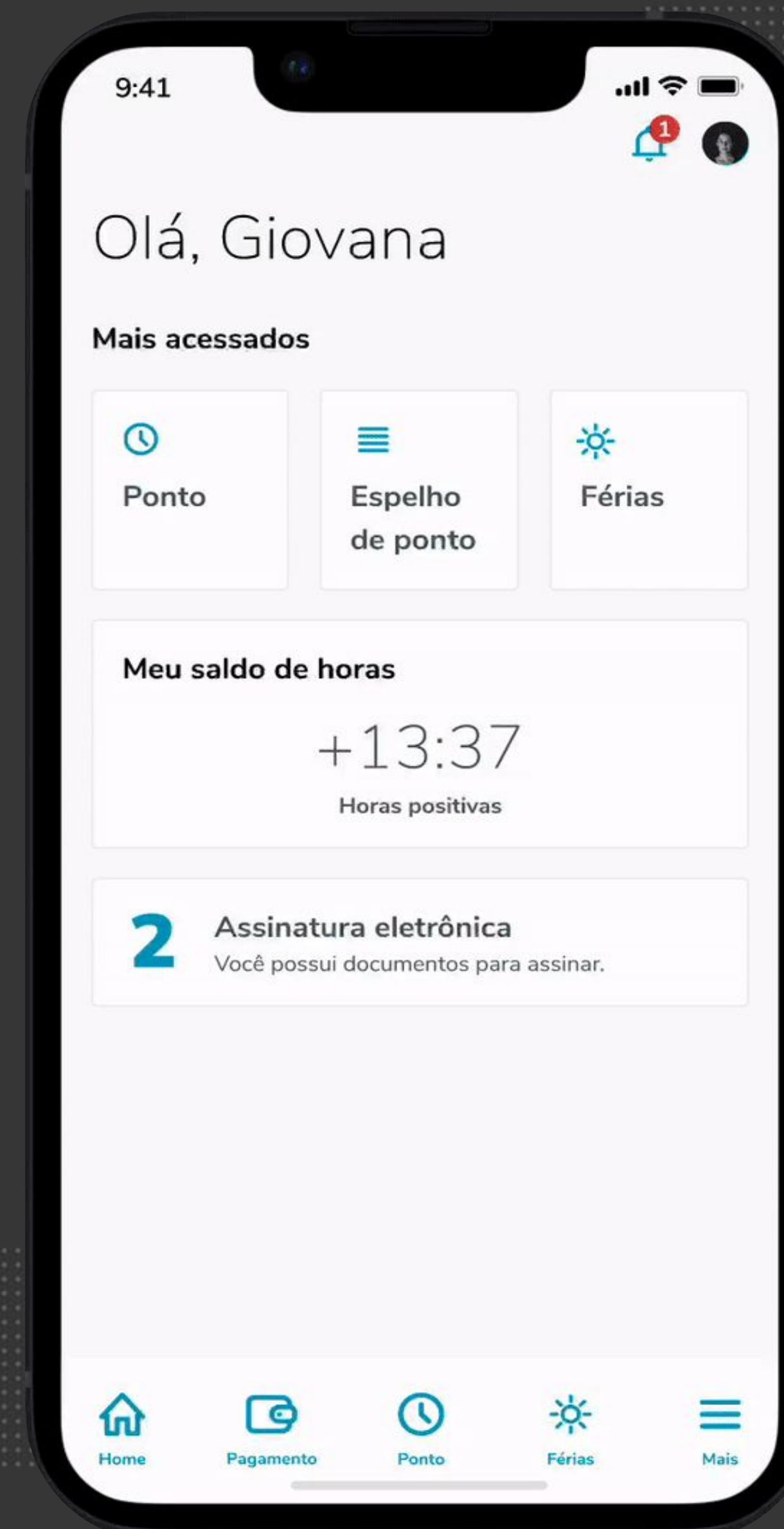



03

Ponto Eletrônico

DASHBOARD DE MARCAÇÕES

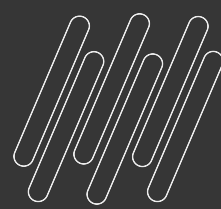

▶ PONTO ELETRÔNICO

Dashboard de Marcações

Dashboard para fazer gestão das marcações dos funcionários

A implementação do painel possibilita a identificação de forma preventiva da saúde das marcações realizadas pelos funcionários e a fluidez no processo de integração do Clock-in com o Controle de Ponto.

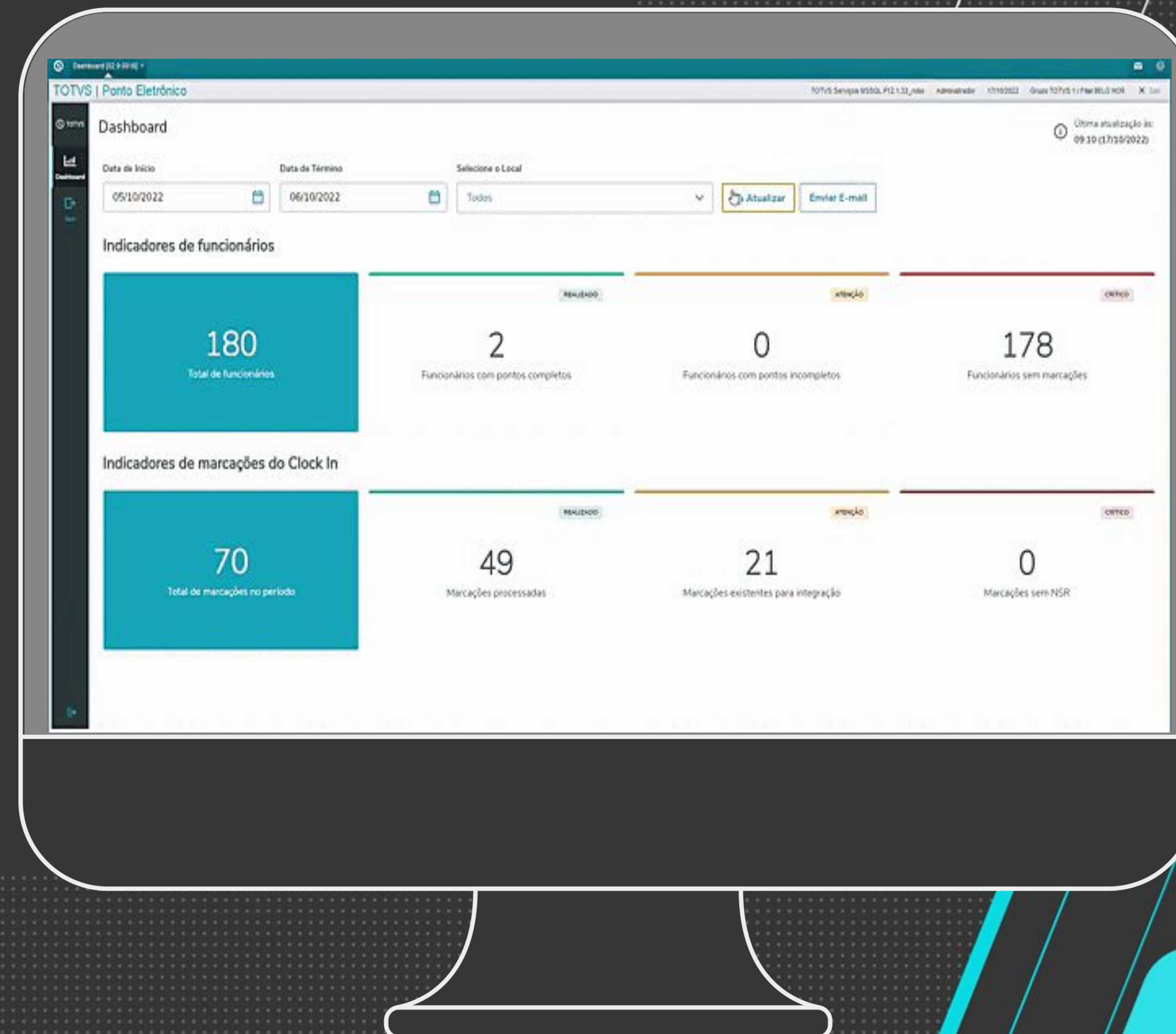



04

Demais Entregas



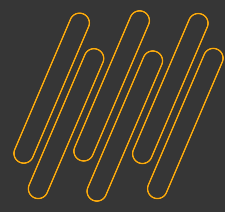

MAIS MELHORIAS - FOLHA DE PAGAMENTO



INTEGRAÇÕES

- Parametrizador - Liberado o parâmetro "Utiliza Tabelas Salariais para evento de Salário Composto" para todos os clientes
- Smart eSocial - Retirada a Contratação do SMART ESOCIAL

FUNCIONÁRIOS



- Funcionários - Retirada a obrigatoriedade do preenchimento de alguns campos para o tipo estagiário
- Histórico de Controle de Faltas - Visualização do parâmetro "Desconta DSR" (P)
- Exportação e Importação de Funcionário - Tratativa do campo Tipo de regime trabalhista
- Convocação Intermitente - Mudança no valor padrão do campo "Situação da Convocação"
- Histórico Afastamento - Consistência na inclusão do afastamento via cadastro do Funcionário
- Inclusão de Usuário Acesso Portal - Passou a alterar e atualizar as permissões do usuário e do perfil de um funcionário
- Inclusão de Cliente/Fornecedor - Passou a gravar todos os dados pessoais já existentes no funcionário.
- Alteração Salarial Futura - Passou a armazenar as alterações em um novo cadastro



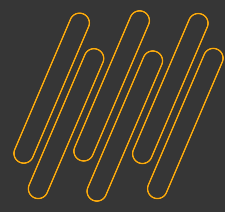





MAIS MELHORIAS - FOLHA DE PAGAMENTO



RELATÓRIOS

- Relatório Funcionário - Contendo a situação atual do funcionário
- Relatório Funcionário - Lista contendo os dependentes
-  Tratativa da Classificação do tipo de Rua/Logradouro nos Relatórios
- Folha Analítica - Apresentar o campo "Base IRRF PLR Anual"
- Informe de Rendimentos - Novo Design
-  Relatório da DARF

OUTROS

-  Distribuir SEFIP - Habilitar a situação "Z" quando for próxima competência
-  Fila de Eventos - Opção para não exibir o banner do eSocial no rodapé
- FACELIFT - MDI está de cara nova! Trazendo uma repaginação visual extensiva do RM

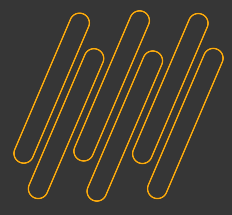

MAIS MELHORIAS - FOLHA DE PAGAMENTO



LEGISLAÇÃO ESOCIAL

- RRA
- Processos Trabalhistas
- Adequações
- NT 05/2022 - Leiaute S-1.0
- NT 06/2022 - Leiaute S-1.0
- Leiaute S-1.1
- S-1202 e S-1207 - 13o. Salário
- SST - Tratativa para não gerar Regime Próprio

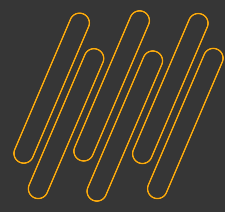

MAIS MELHORIAS - FOLHA DE PAGAMENTO



FÉRIAS

-  • Férias Compulsórias
- Diferença de Abono Pecuniário - Projeção

RESCISÃO

-  • Passivo Trabalhista

OUTROS

- Cópia de Dados - Base externa

FOLHA DO PROFESSOR

-  • Remuneração Base do Professor - Funções de Fórmula
- Cálculo de Média com evento de Salário Composto

RELATÓRIOS

-  • Layout de Pagamento Bancário Santander - Férias
-  • Relatórios de Provisão - Férias e 13º Salário

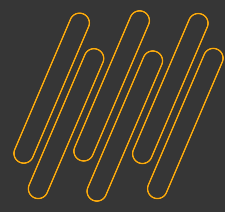

MAIS MELHORIAS - FOLHA DE PAGAMENTO

LEGISLAÇÕES

PORTAL RH - SUGESTÃO DE FÉRIAS

- Límite de Início de Gozo
- Limitar 10 dias de Abono Percuniário
- Solicitar antecipação de 13º Salário

RETIFICAÇÃO DE RESCISÃO

- Geração de Encargos

RESILIÇÃO

- Termo de Quitação/Homologação

PARECER SEI - 16120

- Lançamento do evento de CC 445 automático
- Cálculo da Diferença

RRA

- Adequação do Cálculo conforme Layout S-1.1

SALÁRIO FAMÍLIA

- Dependente de Guarda Provisória

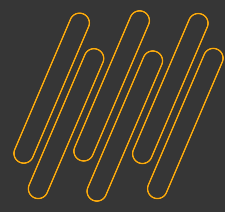



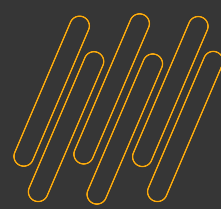

MAIS MELHORIAS - MEU RH

-  Nome social
- Aumento progressivo na requisição de alteração salarial, cargo e função
- Campos complementares nas requisições (Substituição, alteração salarial e aumento de quadro)
- Adequação da Portaria 671 (Geração do AFD)



MAIS MELHORIAS - PONTO ELETRÔNICO

-  • Cálculo de SobreAviso para horário Flexível
- Cadastro da Pausa remunerada
- Melhorias na API do Suricato
- O espelho do cartão de ponto passa a reconhecer o nome social dos funcionários
-  • Bloqueio de entrada de movimentação do funcionário após a data de demissão
-  • Melhorias no cálculo do banco de horas para funcionários com horário noturno
-  • Alteração na rotina de avisos calculados para funcionários com afastamento
- Alteração no cálculo do feriado para considerar intervalo de 00:00 às 12:00 para o cálculo da quarta-feira de cinzas
- Melhoria na integração com o Clockin para reconhecer o funcionário pelo CPF e trazer a informação da convenção coletiva

05

FIQUE POR DENTRO

Quais são nossos canais de informações???



CANAIS DE INFORMAÇÕES





DÚVIDAS?

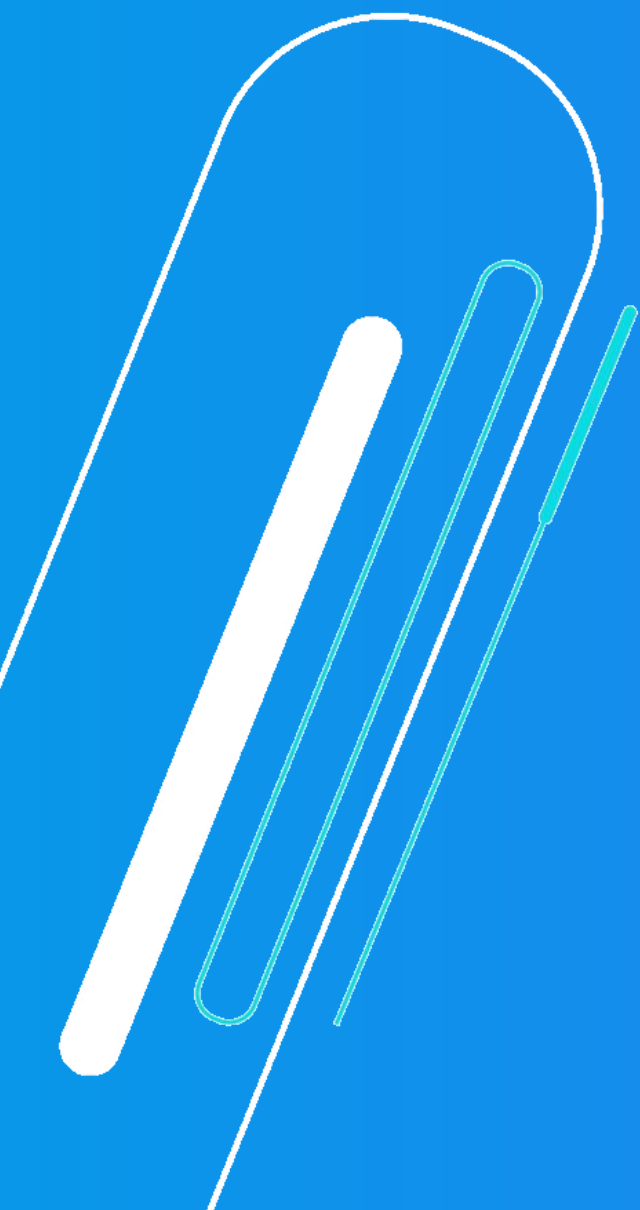

OBRIGADO



PLATAFORMA RH
LINHA RM

- Tecnologia + Conhecimento são nosso DNA.
- O sucesso do cliente é o nosso sucesso.
- Valorizamos gente boa que é boa gente.



totvs.com



totvs.store



[@totvs](https://twitter.com/totvs)



[@totvs](https://www.instagram.com/totvs)



[/totvs](https://www.youtube.com/totvs)



[company/totvs](https://www.linkedin.com/company/totvs)

