



4. FORN - COMO CRIAR UM NOVO PRÉ-AGENDAMENTO



01. VISÃO GERAL

Para gerar um novo pré-agendamento, o primeiro passo é clicar no ícone do menu lateral, **Início**, que dá acesso à tela **Painel de agendamentos**.

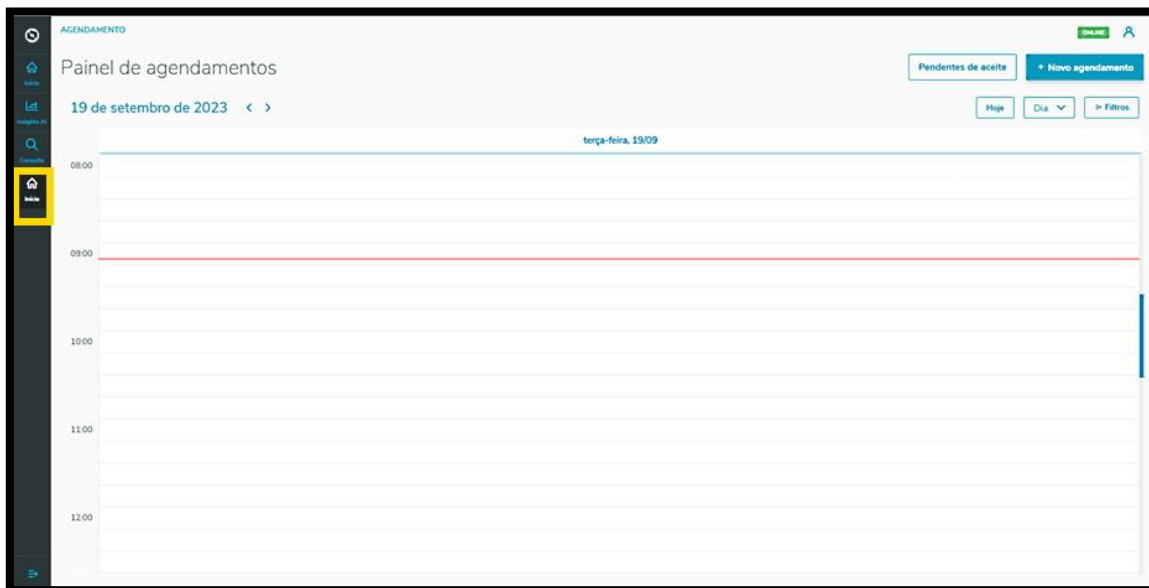

Na tela **Painel de agendamentos**, clique em **+ Novo agendamento**.

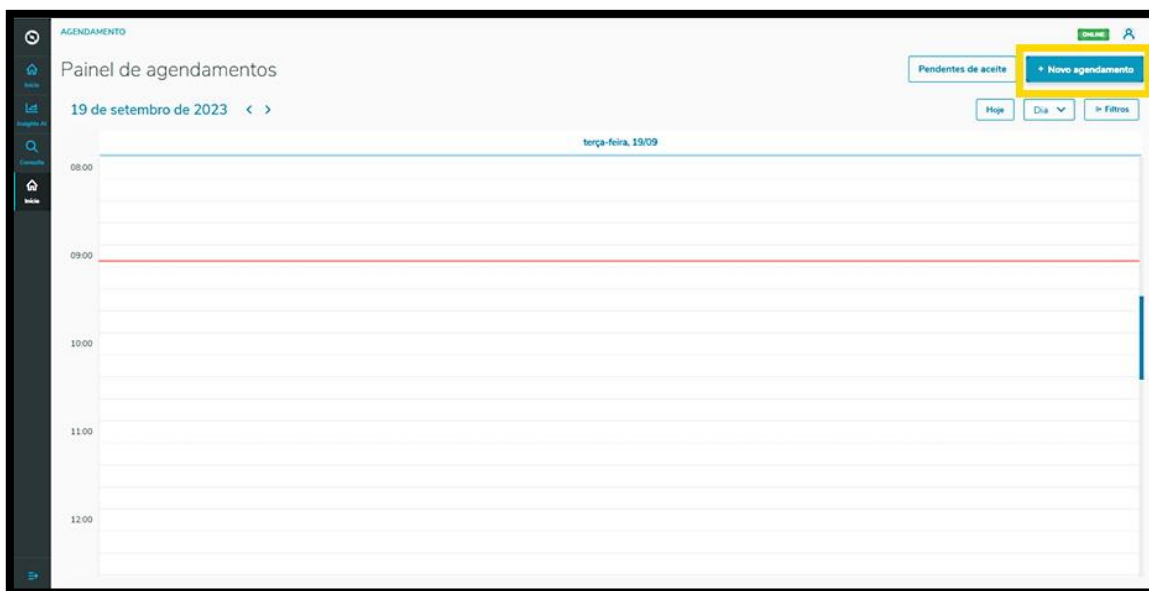

Caso haja mais de uma unidade cadastrada, você pode selecionar a que deseja para vincular ao pré-agendamento.

Ao finalizar a seleção, clique em **Confirmar**.



4. FORN - COMO CRIAR UM NOVO PRÉ-AGENDAMENTO

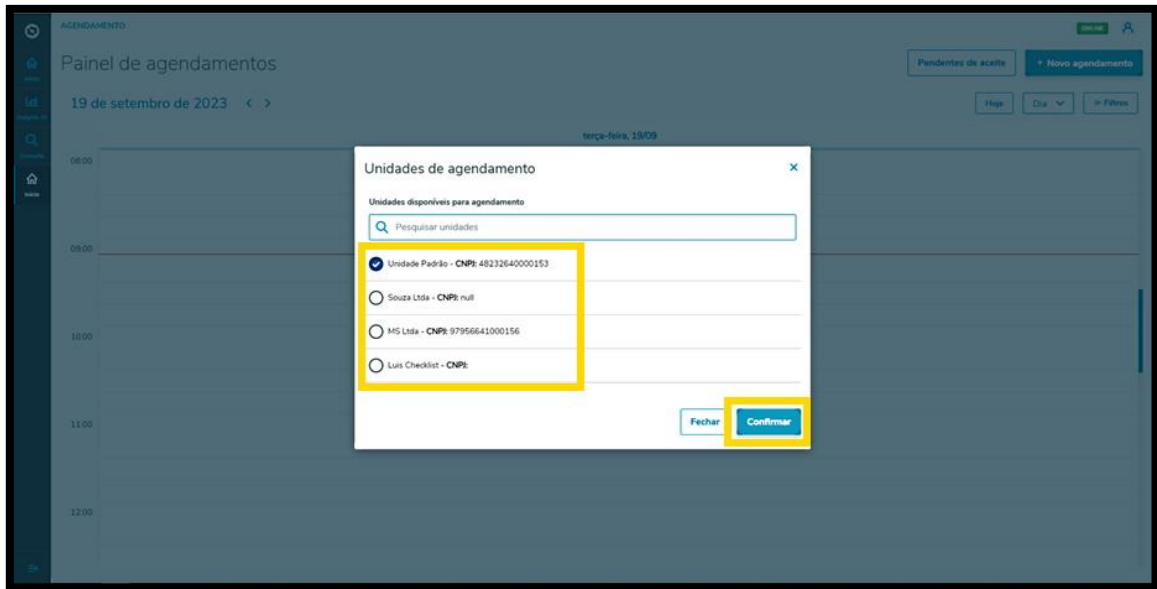

Em seguida, a tela **Novo Agendamento** é exibida e você deve clicar na aba **Pré-agendamento**.

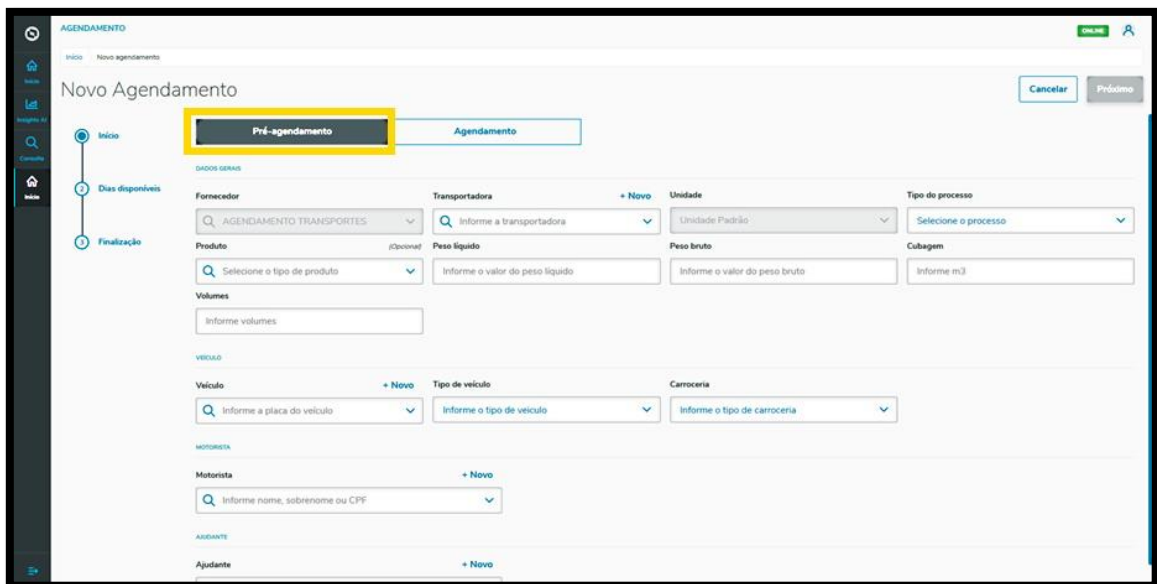

Nesta tela estão disponíveis 3 etapas para gerar o novo pré-agendamento.

Na primeira etapa, **Início**, você deve selecionar a Transportadora, o Tipo de processo, o Produto (opcional) e informar o Peso líquido, o Peso bruto, a Cubagem e os Volumes.

Além disso, devem ser incluídas também as informações sobre o Veículo (veículo, tipo e carroceria), Motorista e Ajudante.

Por padrão, os campos **Fornecedor** e **Unidade** já vêm preenchidos, de acordo com o seu vínculo.

Nos itens **Transportadora**, **Veículo** e **Motorista** há o botão **+ Novo**, em cima dos campos, para que possa ser realizado um novo cadastro na base de dados, caso esteja gerando um agendamento e ainda não tenha as opções que devam ser cadastradas.



4. FORN - COMO CRIAR UM NOVO PRÉ-AGENDAMENTO



Ao concluir o preenchimento, basta clicar em **Próximo**.

Na segunda etapa, **Dias disponíveis**, a tela **Novo Agendamento** exibirá os horários disponíveis para realizar o seu pré-agendamento.

A visualização é efetuada por **dia** e **janelas de horário**.

Para alterar o dia, basta clicar nas **setas** < > que estão localizadas ao lado do **mês/ano**, acima da tabela.

Para selecionar uma janela, é só clicar nela.

Então, ela ficará em branco e os detalhes do horário selecionado serão exibidos na parte superior da tela.

Para continuar, clique em **Próximo**.



4. FORN - COMO CRIAR UM NOVO PRÉ-AGENDAMENTO

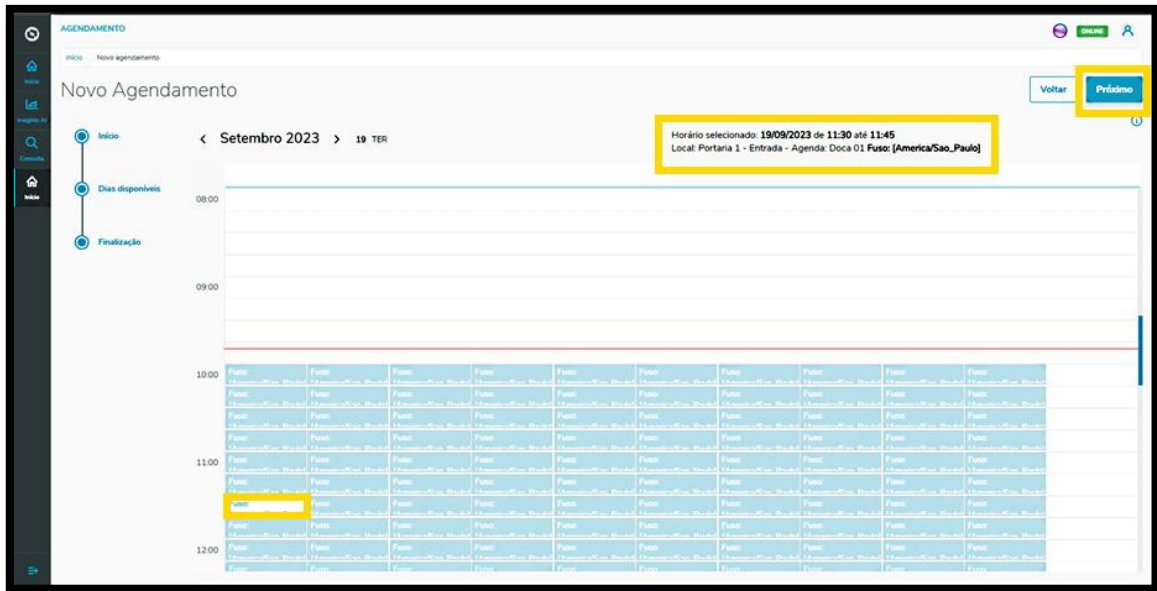

Na terceira e última etapa, **Finalização**, é possível incluir uma observação sobre o pré-agendamento, caso seja necessário.

Após finalizar, clique em **Salvar**.



E pronto!

O pré-agendamento gerado já está na tela principal, **Painel de agendamento**.



4. FORN - COMO CRIAR UM NOVO PRÉ-AGENDAMENTO



Ao clicar nele, é possível visualizar todos os detalhes desse pré-agendamento.

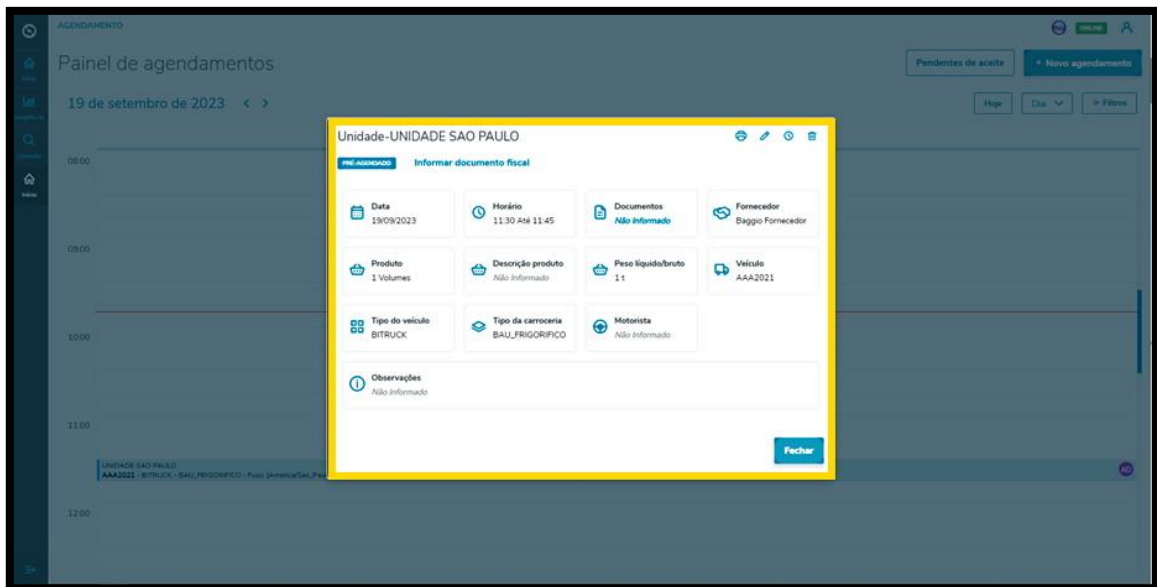

Nessa tela de informações também é possível **Imprimir**, **Editar**, **Reagendar** ou **Excluir** o pré-agendamento.



4. FORN - COMO CRIAR UM NOVO PRÉ-AGENDAMENTO

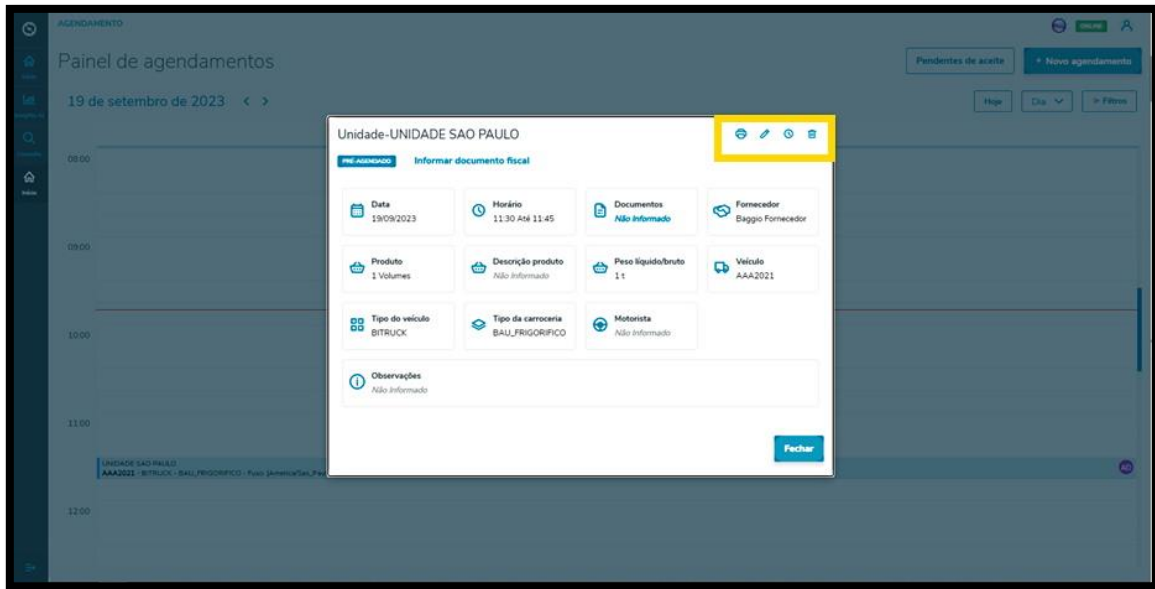

Ao clicar no ícone **Editar**, você acessará a tela **Editar Agendamento** e poderá ajustar os dados do Motorista, do Ajudante e do Veículo.

Também é possível visualizar, inserir anexos ou deletar documentos incluídos pelo **Planejador**.

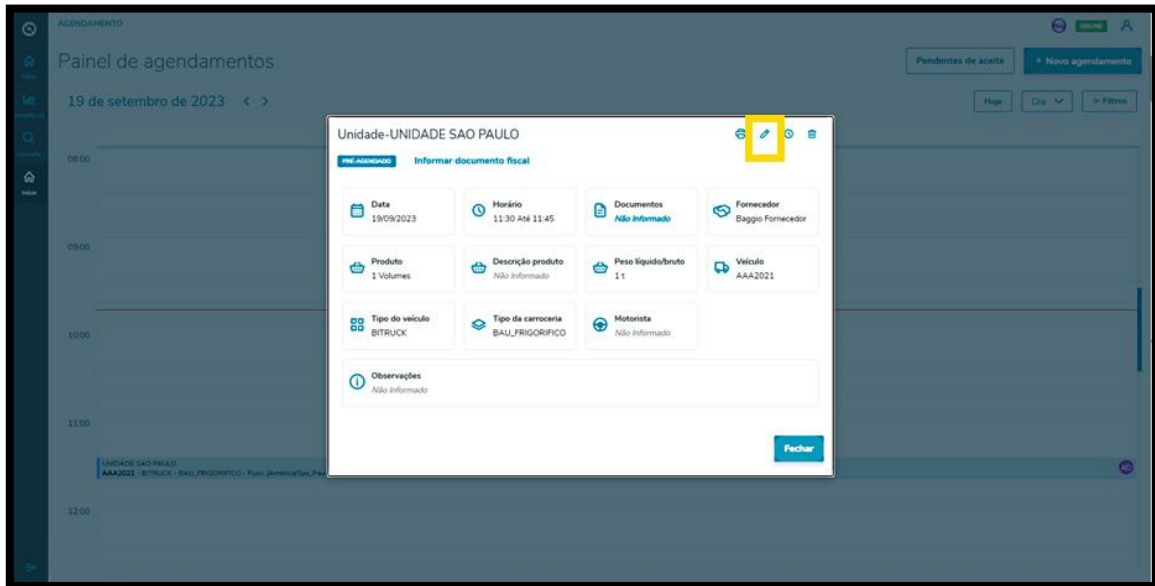



4. FORN - COMO CRIAR UM NOVO PRÉ-AGENDAMENTO



AGENDAMENTO

Início Editar Agendamento

Cancelar Salvar

Editar Agendamento

DADOS GERAIS

Nome do Processo	Horário início	Horário fim	Local
Entrada de veículos para faturamento	19/09/2023 11:30	19/09/2023 11:45	Portaria 1 - Entrada
Produto	Peso bruto	Cubagem	Volumes
produto1	-	3	1

DADOS EDITÁVEIS

Transportadora + Novo Fornecedor

Motorista + Novo Ajudante + Novo

Veículo + Novo Tipo de veículo Carroceria

DOCUMENTOS

Lista de documentos

+ Novo documento

Tipo	Número do documento
------	---------------------

Se houver uma lista de documentos, ela será exibida na parte inferior da tela e pode ser editada.

Ao clicar nas caixas de seleção dos documentos é possível verificar quanto o peso dos itens representa em comparação à capacidade máxima suportada pelo transporte.

Caso o valor ultrapasse, o Sistema exibe uma notificação de que o limite máximo foi ultrapassado e assim você pode ajustar o que for necessário.

AGENDAMENTO

Início Editar Agendamento

Cancelar Salvar

Editar Agendamento

Informe nome, sobrenome ou L.P.+

Informe nome, sobrenome ou CPF

Veículo + Novo Tipo de veículo Carroceria

DOCUMENTOS

Capacidade máxima

61.90% 13.00/21t (8.00t livres)

Lista de documentos

Número do documento	Data	Cliente/Destinatários	Cidade	UF
12012023	10/01/2023	CASTELO	Jundiaí	SP

Produto	Peso	Quantidade	Saldo Peso	Saldo Qtd.	Observação
Paletizado	10	10.000	0	0	10
Cobre	1	1.000	2298	2298	
BRINQUEDOS	1	1.000	9	9	10
Metal	1	1.000	9	9	10

1 - 1 DE 1 RESULTADOS

Carregar mais 10 resultados

EXIBIR 10 RESULTADOS POR VEZ

Se não houver documentos, você pode incluir clicando no botão **+ Novo documento**.



4. FORN - COMO CRIAR UM NOVO PRÉ-AGENDAMENTO



DADOS GERAIS			
Nome do Processo	Horário início	Horário fim	Local
Entrada de veículos para faturamento	19/09/2023 11:30	19/09/2023 11:45	Portaria 1 - Entrada
DADOS EDITÁVEIS			
Transportadora	Fornecedor		
Galliani Transportes	Biaggio Fornecedor		
Motorista	Ajudante		+ Novo
Informe nome, sobrenome ou CPF	Informe nome, sobrenome ou CPF		
Veículo	Tipo de veículo	Carroceria	
AAA2021 - BITRUCK	Bitruck	Baú Frigorífico	
DOCUMENTOS			
Lista de documentos			Pesquisar
+ Novo documento			
Número do documento			

Então, você visualizará a tela **Inserção manual**, que permite incluir todas as informações do seu documento.

Assim que finalizar o preenchimento, clique no ícone de **+**, localizado ao lado do campo **Emissor**.

Tipo de documento	
Nº's	
Link a chave de acesso do documento	
Número do documento	
Informe o nº do documento	Data
DD/MM/AAAA	
Série	
Informe o nº do documento	Emissor
Série	99.999.999/9999-99
Documentos	
Nenhum dado encontrado	
Voltar	
Salvar	

O documento será listado na parte inferior da tela e, caso queira, você pode incluir mais documentos, de acordo com a sua necessidade.

Ao finalizar, clique em **Salvar**.



4. FORN - COMO CRIAR UM NOVO PRÉ-AGENDAMENTO



Inserção manual

Tipo de documento: NFe

Leia a chave de acesso do documento

Número do documento: Informe o nº do documento

Data: DD/MM/AAAA

Série: Série

Emissor: 99.999.999/9999-99

Documentos

NFE 123 - DATA 19/09/2023 - SÉRIE 1 EMISSOR 80465654000120

Botões: Voltar, Salvar

O clique no ícone **Reagendar** direciona para a tela de dias e horários disponíveis, para realizar o pré-agendamento.

Painel de agendamentos

19 de setembro de 2023

Unidade-UNIDADE SAO PAULO

PRE-AGENDADO Informar documento fiscal

Data: 19/09/2023

Horário: 11:30 Am 11:45

Documentos: Não informado

Fornecedor: Baggio Fornecedor

Produto: 1 Volumes

Descrição produto: Não informado

Peso líquido/bruto: 11

Veículo: AAA2021

Tipo do veículo: BITRUCK

Tipo da carroceria: BAU_FRIGORIFICO

Motorista: Não informado

Observações: Não informado

Fechar

O horário selecionado será exibido destacado em **vermelho**, na parte superior da tela.



4. FORN - COMO CRIAR UM NOVO PRÉ-AGENDAMENTO



AGENDAMENTO

Início Reagendamento

Reagendamento

Cancelar Salvar

< Setembro 2023 > 19 TER

Horário selecionado: 19/09/2023 de 11:30 até 11:45
Local: Portaria 1 - Entrada - Agenda: Doca 01 Fuso: [America/Sao_Paulo]

Selecione um horário disponível

08:00

09:00

10:00

11:00

12:00

Para reagendar, basta selecionar uma nova janela de horário.

As novas informações do pré-agendamento serão exibidas na parte superior da tela.

Após revisar, clique em **Salvar**.

AGENDAMENTO

Início Reagendamento

Reagendamento

Cancelar Salvar

< Setembro 2023 > 19 TER

Horário selecionado: 19/09/2023 de 11:30 até 11:45
Local: Portaria 1 - Entrada - Agenda: Doca 01 Fuso: [America/Sao_Paulo]

Horário selecionado: 19/09/2023 de 10:00 até 10:15
Local: Portaria 1 - Entrada - Agenda: Doca 04 Fuso: [America/Sao_Paulo]

08:00

09:00

10:00

11:00

12:00