

Gestão de Compras Públicas

Produto	: Microsiga Protheus® Compras versão 10	Data da publicação	: 26/09/12
Chamado	: TDMLOK	Banco(s) de Dados	: Totvs DBAccess®
País(es)	: Brasil		

Importante

Esta melhoria depende da execução do *UpDate* de Base **U_UPDGCP**, conforme **Procedimentos para Implementação**.

Com o objetivo de possibilitar a administração e suporte dos processos de licitações públicas e visar as organizações governamentais criou-se no módulo de Compras, o conjunto de funcionalidades **Gestão de Compras Públicas** localizado em Atualização \ Licitação. A regra de negócio procura atender as leis 8666/93 e 10.520 que regularizam o processo de licitações e contratos governamentais.

Características Técnicas:

Processamento apenas para ambientes TopConnect / Totvs DbAccess;

- Wizard para controle do andamento do edital em todas as etapas do processo de licitação (Conforme Diagrama em anexo);
- Gravação do histórico de cada etapa do processo para fins de auditoria;
- Integração com o programa Microsoft Word para geração automática de documentos;
- Envio de emails para os participantes da comissão do edital;
- Geração automática do pedido de compras/ Contrato de Serviço no final do processo de licitação;

Importante

http://www.planalto.gov.br/ccivil_03/LEIS/L8666cons.htm

FLUXOGRAMA DE PROCESSO

Processo - Gestão de Compras Publicas - Macrofluxo

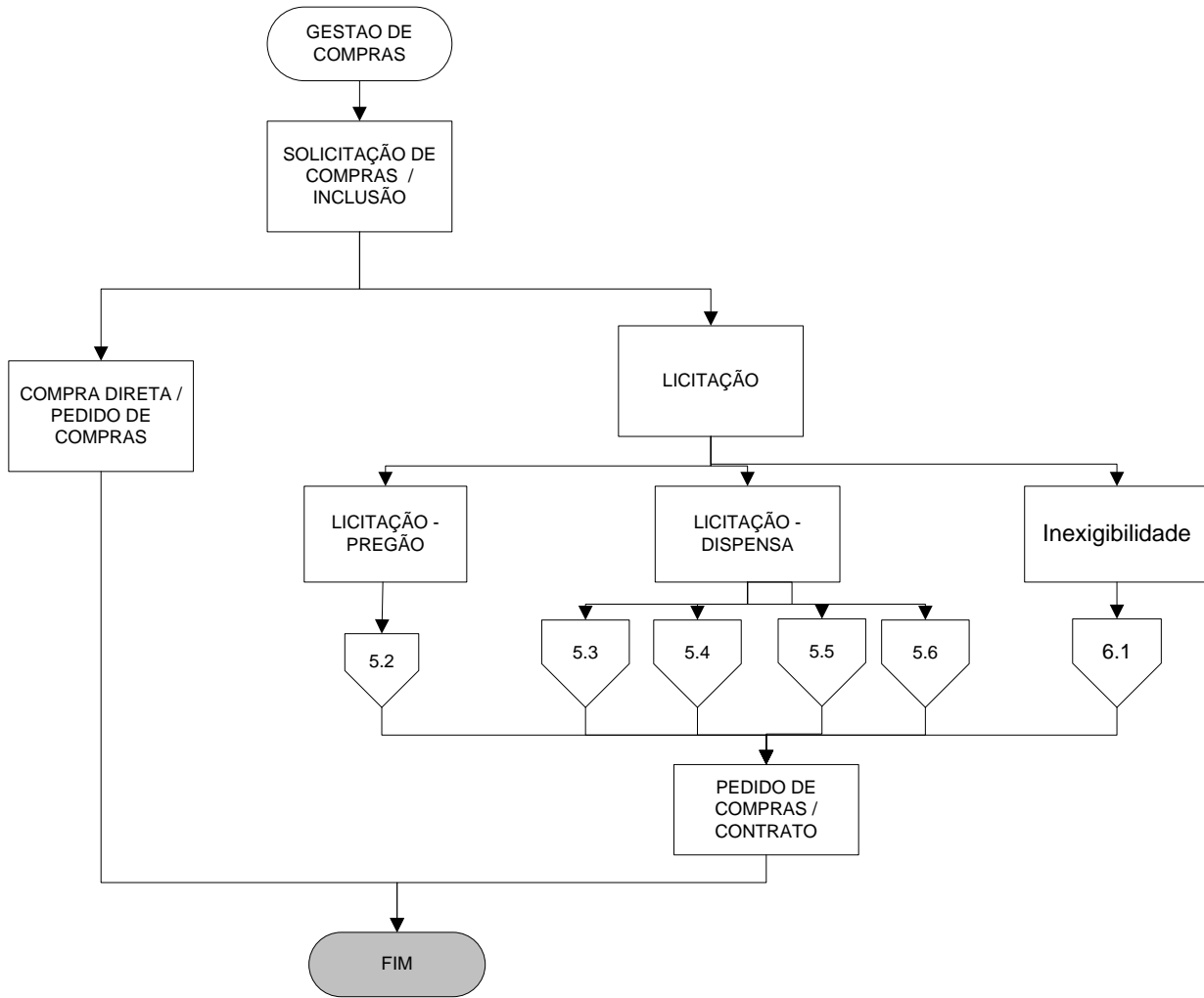

Processo 5.2.1: Gestão de Compras – Pregão

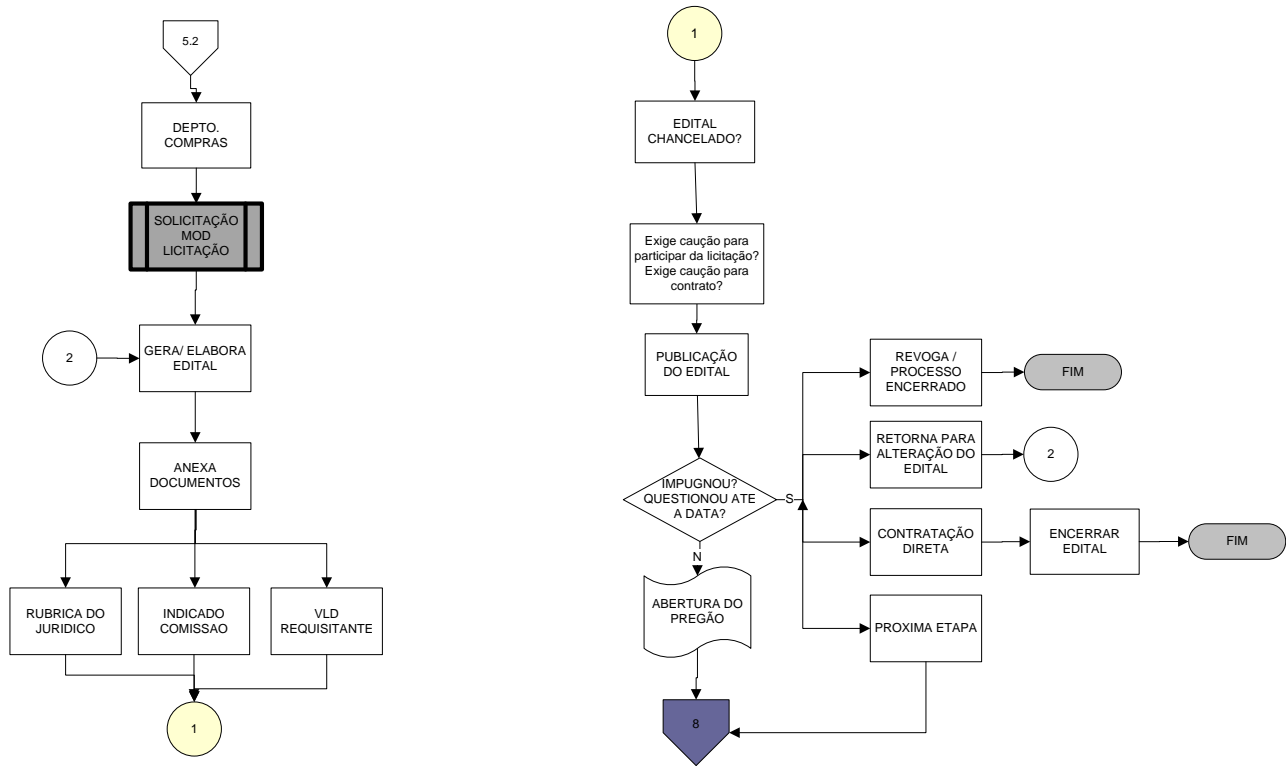

Processo 5.2.2: Gestão de Compras – Pregão

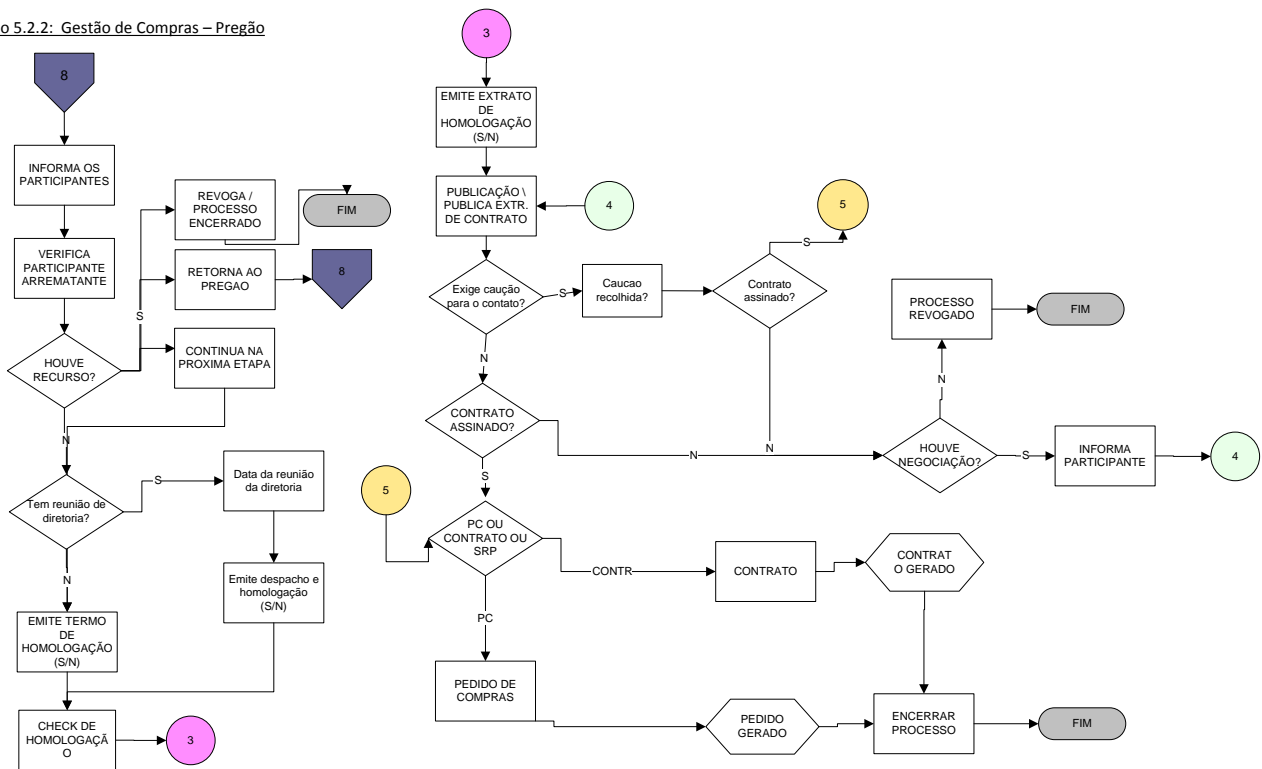

Este documento é de propriedade da TOTVS. Todos os direitos reservados. * Este documento é de propriedade da TOTVS. Todos os direitos reservados. * Este documento é de propriedade da TOTVS. Todos os direitos reservados. *

Processo 5.3: Gestão de Compras – Dispensa Emergencial

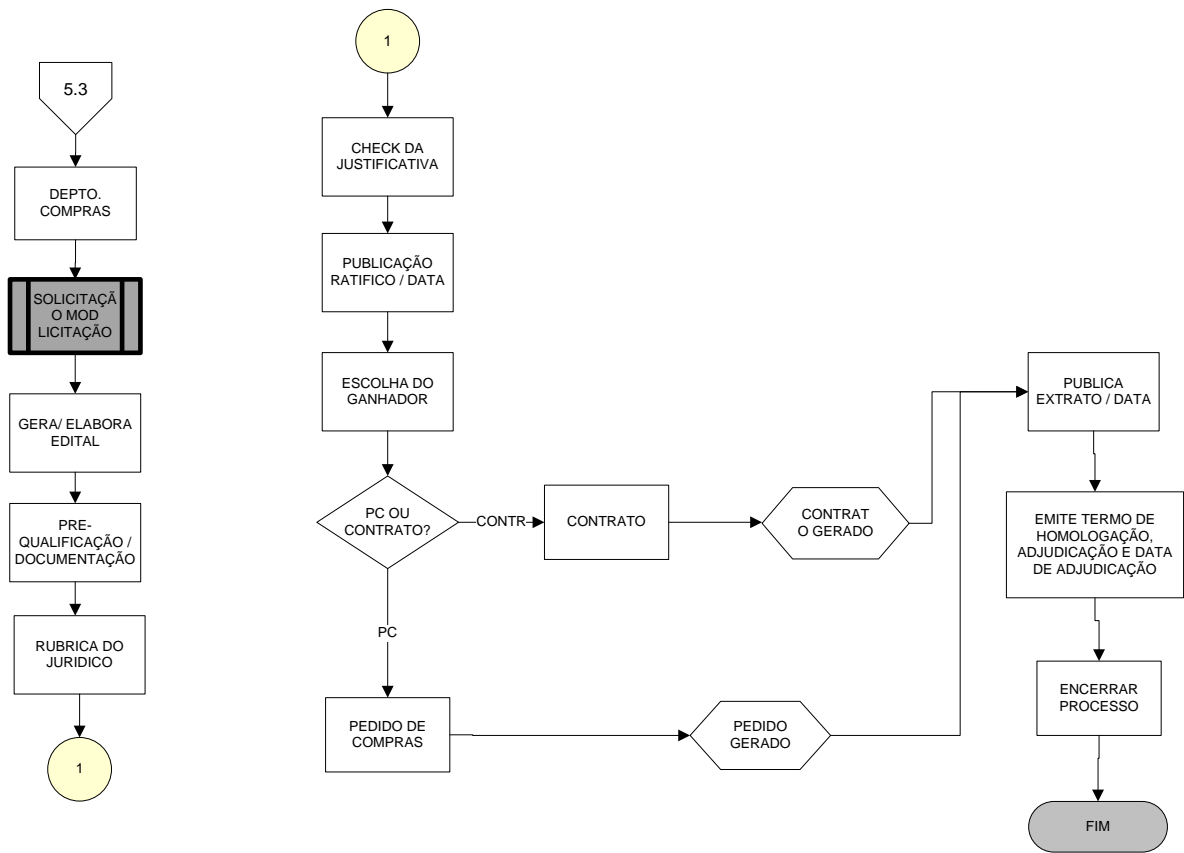

Processo 5.4: Gestão de Compras – Dispensa por Valor

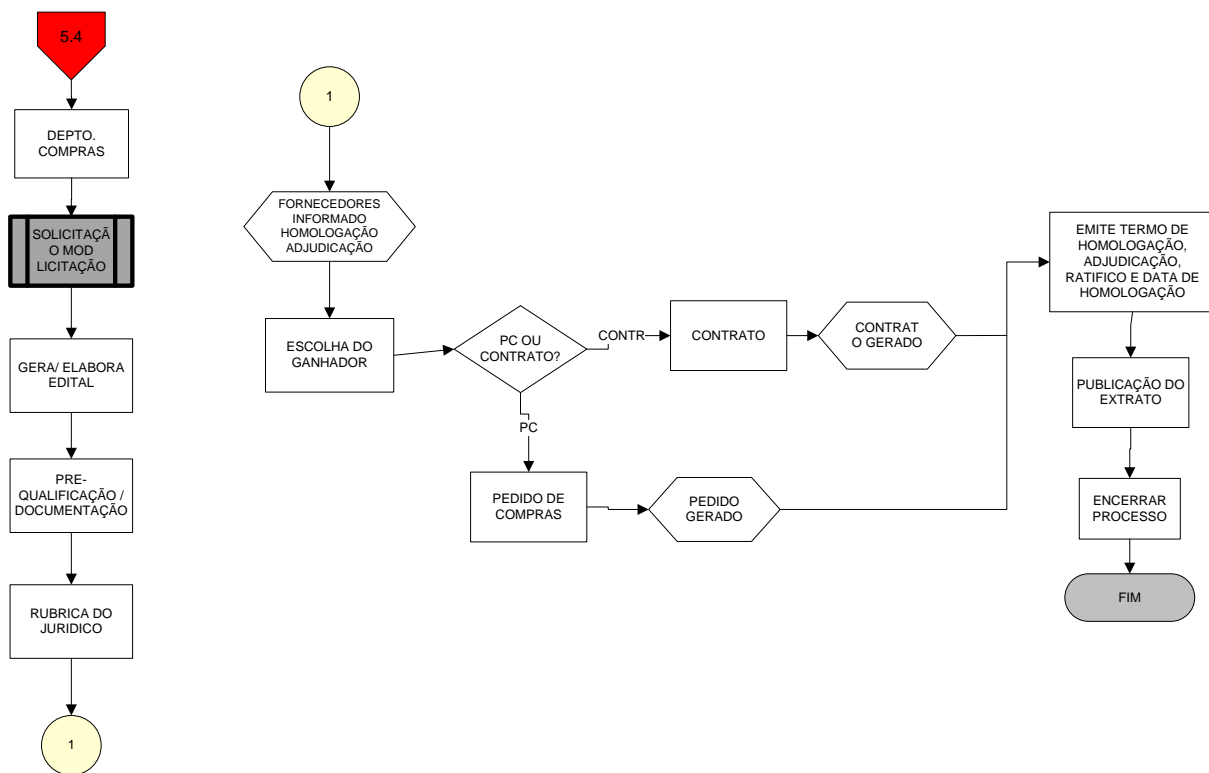

Este documento é de propriedade da TOTVS. Todos os direitos reservados. * Este documento é de propriedade da TOTVS. Todos os direitos reservados. * Este documento é de propriedade da TOTVS. Todos os direitos reservados. *

Processo 5.5: Gestão de Compras – Dispensa de Licitação – Adesão à Ata

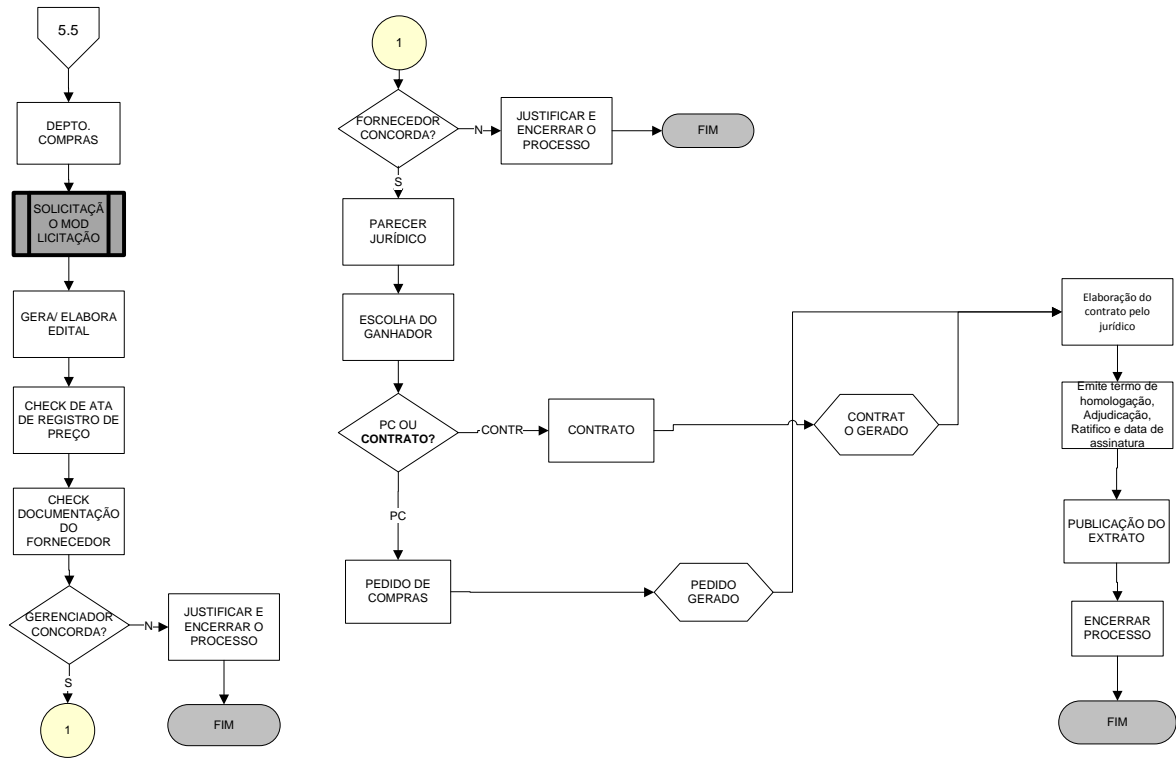

Processo 5.6: Gestão de Compras – Dispensa Remanescente

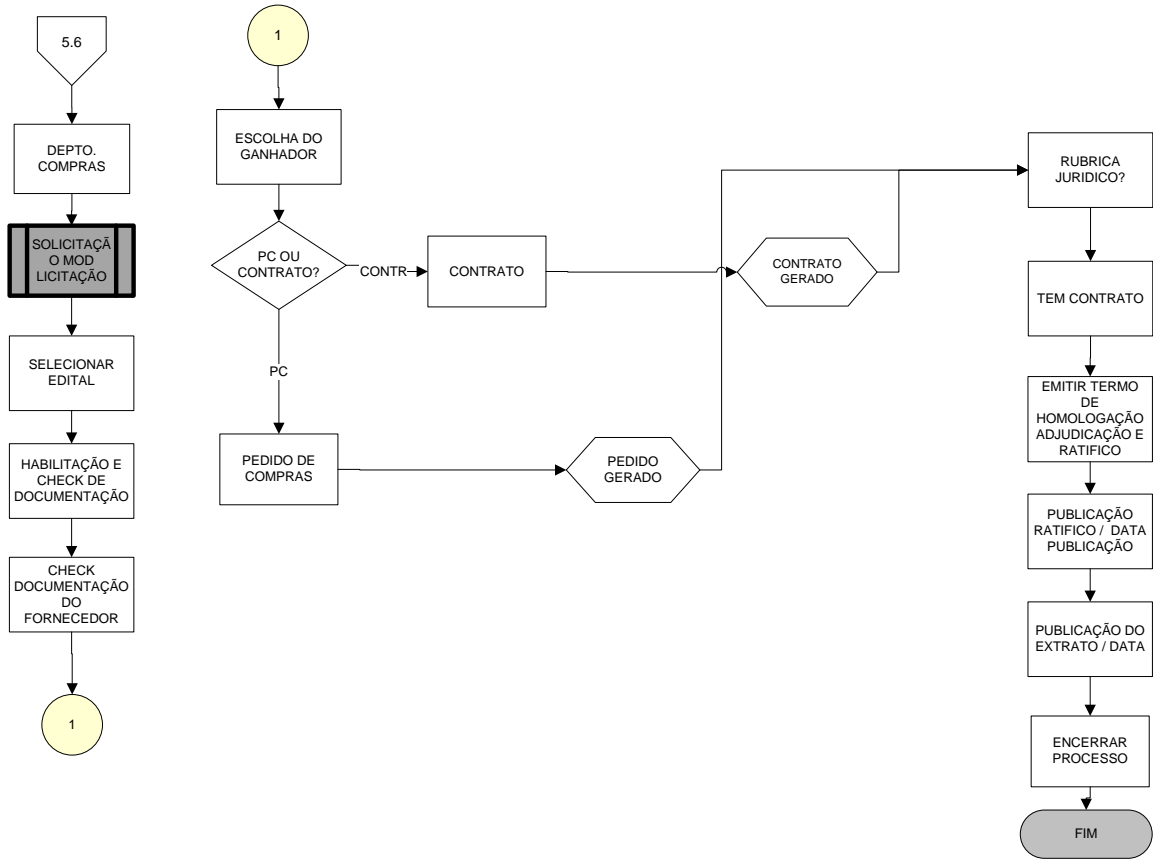

Este documento é de propriedade da TOTVS. Todos os direitos reservados. * Este documento é de propriedade da TOTVS. Todos os direitos reservados. * Este documento é de propriedade da TOTVS. Todos os direitos reservados. *

Processo 6.1: Gestão de Compras – Dispensa por Inexigibilidade

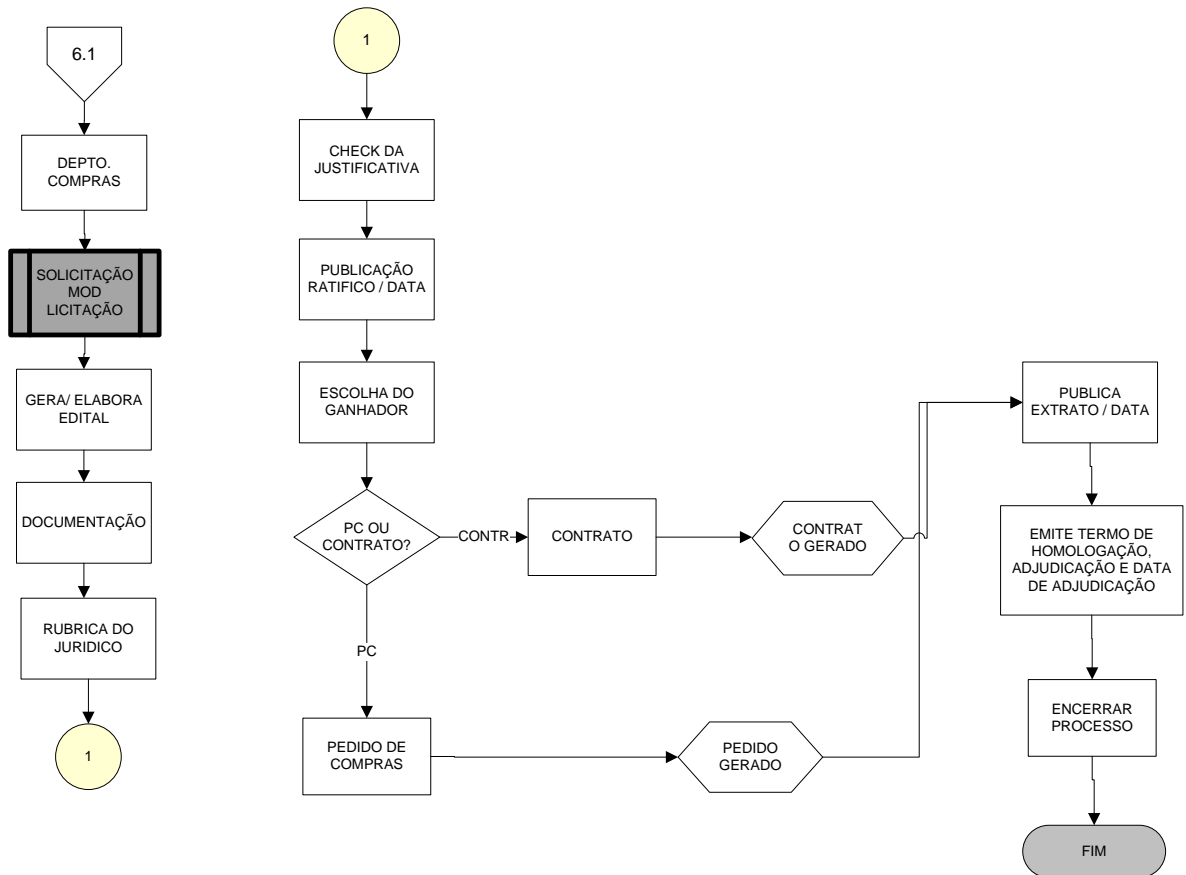

PROCEDIMENTO PARA IMPLEMENTAÇÃO

 **Importante**

Antes de executar o compatibilizador UPDGCP é imprescindível:

- a) Realizar o backup da base de dados do produto que será executado o compatibilizador (diretório **\PROTHEUS_DATA\DATA**) e dos dicionários de dados **SXs** (diretório **\PROTHEUS_DATA\SYSTEM**).
- b) Os diretórios acima mencionados correspondem à **instalação padrão** do Protheus, portanto, devem ser alterados conforme o produto instalado na empresa.
- c) Essa rotina deve ser executada em **modo exclusivo**, ou seja, nenhum usuário deve estar utilizando o sistema.
- d) Se os dicionários de dados possuírem índices personalizados (criados pelo usuário), antes de executar o compatibilizador, certifique-se de que estão identificados pelo *nickname*. Caso o compatibilizador necessite criar índices, irá adicioná-los a partir da ordem original instalada pelo Protheus, o que poderá sobrescrever índices personalizados, caso não estejam identificados pelo *nickname*.
- e) O compatibilizador deve ser executado com a **Integridade Referencial desativada***.

 **Atenção**

O procedimento a seguir deve ser realizado por um profissional qualificado como Administrador de Banco de Dados (DBA) ou equivalente!

A ativação indevida da Integridade Referencial pode alterar drasticamente o relacionamento entre tabelas no banco de dados. Portanto, antes de utilizá-la, observe atentamente os procedimentos a seguir:

- i. No **Configurador (SIGACFG)**, veja se a empresa utiliza Integridade Referencial, selecionando a opção **Integridade/Verificação (APCFG60A)**.
- ii. Se **não há** Integridade Referencial **ativa**, são relacionadas em uma nova janela todas as empresas e filiais cadastradas para o sistema e nenhuma delas estará selecionada. Neste caso, **E SOMENTE NESTE, não é necessário** qualquer outro procedimento de **ativação ou desativação** de integridade, basta finalizar a verificação e aplicar normalmente o compatibilizador, conforme instruções.
- iii. **Se há** Integridade Referencial **ativa** em **todas as empresas e filiais**, é exibida uma mensagem na janela **Verificação de relacionamento entre tabelas**. Confirme a mensagem para que a verificação seja concluída, **ou**;
- iv. **Se há** Integridade Referencial **ativa** em **uma ou mais empresas**, que não na sua totalidade, são relacionadas em uma nova janela todas as empresas e filiais cadastradas para o sistema e, somente, a(s) que possui(em) integridade está(arão) selecionada(s). Anote qual(is) empresa(s) e/ou filial(is) possui(em) a integridade ativada e reserve esta anotação para posterior consulta na reativação (ou ainda, contate nosso Help Desk Framework para informações quanto a um arquivo que contém essa informação).
- v. Nestes casos descritos nos itens **“iii”** ou **“iv”**, **E SOMENTE NESTES CASOS**, é necessário **desativar** tal integridade, selecionando a opção **Integridade/ Desativar (APCFG60D)**.
- vi. Quando desativada a Integridade Referencial, execute o compatibilizador, conforme instruções.
- vii. Aplicado o compatibilizador, a Integridade Referencial deve ser reativada, **SE E SOMENTE SE tiver sido**

desativada, através da opção **Integridade/Ativar (APCFG60)**. Para isso, tenha em mãos as informações da(s) empresa(s) e/ou filial(is) que possuía(m) ativação da integridade, selecione-a(s) novamente e confirme a ativação.

Contate o Help Desk Framework EM CASO DE DÚVIDAS!

1. Em **Microsiga Protheus® TOTVS Smart Client**, digite UPDGCP no campo Programa Inicial.
2. Clique em OK para continuar.
3. Após a confirmação é exibida uma tela para a seleção da empresa em que o dicionário de dados será modificado ou é apresentada a janela para seleção do compatibilizador.
4. Ao confirmar é exibida uma mensagem de advertência sobre o backup e a necessidade de sua execução em **modo exclusivo**.
5. Clique em Sim para iniciar o processamento. O primeiro passo da execução é a preparação dos arquivos. É apresentada uma mensagem explicativa na tela.
6. Em seguida, é exibida a janela **Atualização concluída** com o histórico (log.) de todas as atualizações processadas. Nesse log. de atualização, são apresentados somente os campos atualizados pelo programa. O compatibilizador cria os campos que ainda não existem no dicionário de dados.
7. Clique em **Gravar** para salvar o histórico (log) apresentado.
8. Clique em **OK** para encerrar o processamento.

PROCEDIMENTO PARA UTILIZAÇÃO

Cadastro de Áreas (GCPA001)

O cadastro de áreas tem o objetivo de cadastrar as áreas solicitantes do edital. Esse cadastro está relacionado com o centro de custo e utilizando-o é possível cadastrar os usuários responsáveis pela área.

1. Acesse a rotina pelo menu **Compras/Atualizações/Licitações/Áreas**, clique em **Incluir** para cadastrar uma nova área.
2. Preencha os campos conforme help de campo.
3. Clique em **OK** e confirme a **Área Cadastrada**.

Cadastro de Editais (GCPA002)

Esta rotina é utilizada para cadastrar os editais e controlar todo seu ciclo de vida, desde a sua abertura, até a sua finalização, gerando os pedidos de compra ou contrato de compras. É possível executar as seguintes funções:

Inclusão de Edital

1. Nó módulo Compras, acesse a opção **Atualizações/Licitações/Edital (GCPA002)**, clique **Incluir** para incluir um novo edital.
2. Preencha os campos bem como com os produtos do edital conforme help de campo.
3. Para cadastrar os fornecedores do edital clique em **Participantes** e preencha com os respectivos campos.
4. Para cadastrar a **Comissão do Edital** clique no botão **Comissão** e preencha com os campos conforme help de campo.
5. Clique em **OK** e confirme.

Manutenção do Edital

1. Em **Atualizações/Licitações/Edital** clique em **Manutenção** e preencha os campos conforme help de campo.
2. Clique em **OK** e confirme a manutenção do Edital.

Geração do Edital (Geração do Edital a partir de solicitações de compras)

1. Em **Atualizações/Licitações/Edital**, clique em **Gerar Edital**, preencha o **Número do Processo** e o **Código do Edital**.
2. Escolha as solicitações que serão atendidas pelo Edital e preencha os demais dados conforme help de campo.

Importante

O **Cadastro de Comissão** bem como o **Cadastro de Participantes**, podem ser feitos nas opções de **Inclusão do Edital**, **Manutenção do Edital** e **Geração do Edital**. Para cadastrar os fornecedores do edital clique em **Participantes** e preencha os respectivos campos. Para cadastrar a **Comissão do Edital** clique no botão **Comissão** e preencha os campos conforme help de campo.

Remanescente

1. Nú módulo **Compras (SIGACOM)** , acesse a opção **Atualizações/Licitações/Edital (GCPA002)**.
2. Clique em **Remanescente** para que possa substituir o participante da licitação ou Cancelar o processo licitatório.
Somente é possível a utilização do processo Remanescente caso o edital esteja na Etapa **Pedido de Compras** ou **Contrato**.
Caso o edital não esteja nas etapas descritas, ao clicar na opção **Remanescente**, é informada a mensagem **Não é possível utilizar o processo Remanescente nessa etapa**.
3. Ao iniciar o processo Remanescente, o sistema apresenta a mensagem **O que deseja fazer?** Escolha a opção desejada.
4. Caso seja selecionada a opção **Substituir Participante da Licitação** aparece na tela de seleção de **Modalidade** e **Tipo de modalidade**.
5. Escolha a opção desejada. É possível visualizar a tela de Manutenção do Edital.
6. Altere o Participante do edital.
7. Até a geração do **Pedido de Compras** ou **Contrato**.
8. Caso seja escolhida a opção **Encerrar Processo** e o edital fica com o status **Processo Encerrado**.

Andamento (Wizard de etapas do Edital)

1. Em **Atualizações/Licitações/Edital (GCPA002)**.
2. Clique em **Andamento** para consultar as etapas do Edital.
3. Siga as instruções do Wizard para dar continuidade ao processo.
4. O Wizard finaliza o processo de licitação conforme fluxograma anexo.

Para cancelar um edital

1. Em **Atualizações/Licitações/Edital (GCPA002)**.
2. Selecione um edital e clique em **Cancelar**.
3. Preencha o motivo do cancelamento.
4. É efetuado o cancelamento do edital. Caso exista alguma **Solicitação de Compras** atrelada, esta ficará disponível para elaboração de edital.
5. Clique em **OK** e confirme o cancelamento.

Histórico das etapas que o edital executou

1. Em **Atualizações/Licitações/Edital (GCPA002)**.
2. Selecione um edital e clique **Histórico**.
É possível consultar as etapas já realizadas pelo edital.
3. Visualize em uma nova janela todos os eventos do Edital selecionado.

Banco de Conhecimento para anexar documentação como contratos físicos digitalizados.

1. Em **Atualizações/Licitações/Edital (GCPA002)**.
2. Selecione um edital e clique em **Documentos**.

3. Visualize a tela com os documentos anexados no Edital.

Cadastro Participante do Edital (GCPA003)

O cadastro de participantes tem o objetivo de cadastrar fornecedores e clientes que ainda não fazem parte do cadastro de clientes da empresa, porém participarão do Edital. Caso o pré-fornecedor seja escolhido vencedor do edital, o sistema o cadastrará como um fornecedor no sistema.

1. Em **Compras/Atualizações/Licitações/Participantes**
2. Clique em **Incluir** para adicionar um novo participante.
3. Preencha os campos conforme *help* de campo.
4. Clique em **OK** para confirmar a participação do novo cadastro.

Cadastro Aprovador do Edital (GCPA004)

O cadastro de participantes tem o objetivo de cadastrar o responsável pelo Edital. Esse aprovador poderá ser tanto **interno**, de forma a ser usado o cadastro de usuário do sistema, como poderá ser **externo**, de modo que o sistema utilizará esse cadastro de aprovadores para a inclusão do edital.

1. Acesse a rotina pelo menu **Compras/Atualizações/Licitações/Aprovadores**
2. Clique em **Incluir** para cadastrar um novo aprovador para o Edital.
3. Preencha os campos conforme *help* de campo.
4. Clique em **OK** e confirme.

Amarração Modalidade X Tipo de Edital (GCPA012)

Esse cadastro tem o objetivo de definir o prazo mínimo em dias para cada modalidade de edital e tipo de etapa.

1. Acesse a rotina pelo menu **Compras/Atualizações/Licitações/ Modalidade X Tipo de Edital**.
2. Clique **Incluir** e preencha os campos conforme *help* de campos.
3. Clique **OK** e confirme a amarração cadastrada.

Relatório de Posição do Edital (GCPR001)

Esse relatório tem o objetivo de listar os editais e em qual etapa eles estão no momento. É possível filtra-los por edital e data de abertura.

1. Acesse a rotina pelo menu **Compras/Relatórios/Licitações/Posição Edital**.
2. Preencha os parâmetros e clique em **OK** para confirmar a construção do relatório.
3. Visualize o relatório apresentado, conforme preenchimento dos parâmetros.

Relatório de Quadro do Edital (GCPR002)

Esse relatório tem o objetivo de listar os editais com seus detalhes e possibilita a verificação dos Produtos que compõe o edital bem como dos fornecedores e participantes para cada produto e os preços oferecidos por eles.

Assim como no relatório anterior, nesse relatório é possível filtrar os editais e data de abertura.

1. Acesse a rotina pelo menu **Compras/Relatórios/Licitações/Quadro Edital**.
2. Preencha os parâmetros conforme desejado e **Confirme**.
3. É apresentado o relatório conforme parametrização.

Extrato de Homologação, Termo de Homologação, Despacho de Homologação e Resolução de Diretoria (GCPR003, GCPR004, GCPR005, GCPR006)

Esses relatórios são integrados com aplicativo Microsoft Word e têm o objetivo de gerar a documentação necessária para o processo de licitação. Essa integração é realizada normalmente pelo próprio processo de andamento na rotina de Editais (GCPA002), portanto esses relatórios são utilizados caso seja necessário gerar novamente o documento já gerado pelo processo.

1. Em **Compras/Relatórios/Licitações**.
2. Informe o Edital para gerar o documento.
3. Clique em **OK** e Confirme.

Edital por modalidade, Edital por modalidade modelo gráfico (GCPR007, GCPR007B)

Esses relatórios são relações de Editais já finalizados por modalidade (pregão, concurso e etc), listando quais foram os vencedores dos relatórios e os contratos ou pedidos de compras geradas. O relatório de editais por modalidade tem a opção de exportar para Excel, pois utiliza a tecnologia Protheus Report. O relatório gráfico contém as mesmas informações, porém com outra formatação, além de não ser possível a sua exportação para Excel.

1. Acesse **Compras/Relatórios/Licitações/ Quadro Edital**
2. Preencha os parâmetros.
3. Clique em **OK** e confirme.
4. Visualize o relatório de acordo com os parâmetros preenchidos.

ATUALIZAÇÕES DO COMPATIBILIZADOR

1. Criação de Campos no **SX3**

- Arquivo: CO1 - Editais - (Exclusivo)

Campo	CO1_FILIAL
Tipo	C - Caracter
Tamanho	2
Decimal	0
Formato	@!
Título	Filial
Descrição	Filial do Sistema
Nível	1
Usado	Não
Browse	Sim

Campo	CO1_CODEDT
Tipo	C - Caracter
Tamanho	15
Decimal	0
Formato	@!
Contexto	Real
Propriedade	Alterar
Título	Cod. Edital
Descrição	Código do Edital
Modo Edição	INCLUI
Val. Sistema	NaoVazio() .AND. ExistChav("CO1", M->CO1_CODEDT)
Obrigatório	Sim
Browse	Sim

Campo	CO1_NUMPRO
Tipo	C - Caracter
Tamanho	15
Decimal	0
Formato	@!R XXXXXXXXXXXX/XXXX
Contexto	Real

Propriedade	Alterar
Título	Nr. Processo
Descrição	Número Processo
Modo Edição	INCLUI
Val. Usuário	NaoVazio() .AND. ExistChav("CO1", M->CO1_CODEDT + M->CO1_NUMPRO)
Val. Sistema	M->CO1_NUMPRO:= Replicate("0", 15-Len(AllTrim(M->CO1_NUMPRO))) + M->CO1_NUMPRO
Obrigatório	Sim
Browse	Sim

Campo	CO1_ETAPA
Tipo	C - Caracter
Tamanho	2
Decimal	0
Formato	@!
Contexto	Real
Propriedade	Visualizar
Título	Etapa Edital
Descrição	Etapa Edital
Inic. Padrão	"ED"
Cons. Padrão	LE (Tabela)
Val. Sistema	ExistCpo("SX5", "LE" + M->CO1_ETAPA)
Obrigatório	Sim
Browse	Não

Campo	CO1_DESETA
Tipo	C - Caracter
Tamanho	30
Decimal	0
Formato	@!
Contexto	Virtual
Propriedade	Visualizar
Título	Desc. Etapa
Descrição	Descricao da Etapa
Inic. Padrão	TABELA("LE",M->CO1_ETAPA,.F.)

Inic. Browse	Tabela("LE",CO1->CO1_ETAPA,.F.)
Browse	Sim

Campo	CO1_VERSAO
Tipo	C - Caracter
Tamanho	3
Decimal	0
Formato	999
Contexto	Real
Propriedade	Visualizar
Título	Versão
Descrição	Versão do Edital
Inic. Padrão	"1"
Modo Edição	.F.
Obrigatório	Sim
Browse	Sim

Campo	CO1_DTABER
Tipo	D - Data
Tamanho	8
Decimal	0
Formato	@D
Contexto	Real
Propriedade	Alterar
Título	Dt. Abertura
Descrição	Data de Abertura
Obrigatório	Sim
Browse	Sim

Campo	CO1_HRABER
Tipo	C - Caracter
Tamanho	5
Decimal	0
Formato	@R 99:99
Contexto	Real

Propriedade	Alterar
Título	Hr. Abertura
Descrição	Hora da Abertura
Val. Sistema	GCP02Hr()
Obrigatório	Sim
Browse	Sim

Campo	CO1_MODALI
Tipo	C - Caracter
Tamanho	2
Decimal	0
Formato	@!
Contexto	Real
Propriedade	Alterar
Título	Modalidade
Descrição	Modalidade
Inic. Padrão	"PG"
Modo Edição	INCLUI
Cons. Padrão	LF (Tabela)
Val. Sistema	ExistCpo("SX5", "LF" + M->CO1_MODALID) .AND. GCP02VIdMod()
Obrigatório	Sim
Browse	Sim
Gatilhos	Sim

Campo	CO1_PRAZO
Tipo	N - Numérico
Tamanho	5
Decimal	0
Formato	@E 99,999
Contexto	Real
Propriedade	Alterar
Título	Prazo Vigenc
Descrição	Prazo Vigência
Obrigatório	Sim
Browse	Sim

Campo	CO1_TPPRAZ
Tipo	C - Caracter
Tamanho	1
Decimal	0
Formato	@!
Contexto	Real
Propriedade	Alterar
Título	Tipo Prazo
Descrição	Tipo Prazo
Lista Opções	1=Dia;2=Mês
Inic. Padrão	"2"
Val. Sistema	Pertence("12")
Obrigatório	Sim
Browse	Sim

Campo	CO1_DTPUBL
Tipo	D - Data
Tamanho	8
Decimal	0
Formato	@D
Contexto	Real
Propriedade	Visualizar
Título	Dt. Public.
Descrição	Data Publicação
Val. Usuário	Vazio() .OR. (M->CO1_DTPUBL >= M->CO1_DTABER)
Browse	Sim

Campo	CO1_TPAPR1
Tipo	C - Caracter
Tamanho	1
Decimal	0
Formato	@!
Contexto	Real
Propriedade	Alterar

Título	Tip. Aprov.1
Descrição	Tipo Aprovador 1
Lista Opções	1=Interno;2=Externo
Inic. Padrão	"1"
Val. Sistema	Pertence("12") .AND. GCP02TF31()
Browse	Sim
Gatilhos	Sim

Campo	CO1_APROV1
Tipo	C - Caracter
Tamanho	6
Decimal	0
Formato	@!
Contexto	Real
Propriedade	Alterar
Título	Aprovador 1
Descrição	Aprovador 1
Cons. Padrão	_CO5
Val. Sistema	Vazio() .OR. If(M->CO1_TPAPR1 == "1", UsrExist(M->CO1_APROV1), ExistCpo("CO5", M->CO1_APROV1))
Browse	Sim

Campo	CO1_TPAPR2
Tipo	C - Caracter
Tamanho	1
Decimal	0
Formato	@!
Contexto	Real
Propriedade	Alterar
Título	Tip. Aprov.2
Descrição	Tipo Aprovador 2
Lista Opções	1=Interno;2=Externo
Inic. Padrão	"1"
Val. Sistema	Pertence("12") .AND. GCP02TF31()
Browse	Sim

Gatilhos	Sim
Campo	CO1_APROV2
Tipo	C - Caracter
Tamanho	6
Decimal	0
Formato	@!
Contexto	Real
Propriedade	Alterar
Título	Aprovador 2
Descrição	Aprovador 2
Cons. Padrão	_CO5
Val. Sistema	Vazio() .OR. If(M->CO1_TPAPR2 == "1", UsrExist(M->CO1_APROV2), ExistCpo("CO5", M->CO1_APROV2))
Browse	Sim

Campo	CO1_DESMOD
Tipo	C - Caracter
Tamanho	50
Decimal	0
Formato	@!
Contexto	Virtual
Propriedade	Visualizar
Título	Desc.Modalid
Descrição	Descrição Modalidade
Inic. Padrão	Tabela("LF", M->CO1_MODALID, .F.)
Inic. Browse	Tabela("LF", CO1->CO1_MODALID, .F.)
Browse	Sim

Campo	CO1_COMISS
Tipo	C - Caracter
Tamanho	1
Decimal	0
Formato	@!
Contexto	Real

Propriedade	Visualizar
Título	Comissão
Descrição	Comissão
Lista Opções	S=Sim;N=Não
Inic. Padrão	"N"
Val. Sistema	Pertence("SN")
Usado	Sim

Campo	CO1_RD
Tipo	C - Caracter
Tamanho	1
Decimal	0
Formato	@!
Contexto	Real
Propriedade	Alterar
Título	Reunião Dir.
Descrição	Reunião Diretoria
Lista Opções	S=Sim;N=Não
Inic. Padrão	"N"
Modo Edição	INCLUI
Val. Sistema	Pertence("SN")
Browse	Sim

Campo	CO1_TIPO
Tipo	C - Caracter
Tamanho	2
Decimal	0
Formato	@!
Contexto	Real
Propriedade	Alterar
Título	Tipo Modalid
Descrição	Tipo Modalidade
Modo Edição	INCLUI
Cons. Padrão	LG (Tabela)

Val. Sistema	VALMOD()
Browse	Sim
Gatilhos	Sim

Campo	CO1_DESTIP
Tipo	C - Caracter
Tamanho	25
Decimal	0
Formato	@!
Contexto	Virtual
Propriedade	Visualizar
Título	Descr.Tipo
Descrição	Descrição Tipo
Inic. Padrão	Tabela("LG", M->CO1_TIPO, .F.)
Inic. Browse	Tabela("LG", CO1->CO1_TIPO, .F.)
Browse	Sim

Campo	CO1_PREQUA
Tipo	C - Caracter
Tamanho	1
Decimal	0
Formato	@!
Contexto	Real
Propriedade	Visualizar
Título	Pre-Qualif.
Descrição	Pre-Qualificado
Lista Opções	S=Sim;N=Não
Inic. Padrão	"N"
Val. Usuário	Pertence("SN")
Browse	Sim

Campo	CO1_PASSO
Tipo	C - Caracter
Tamanho	2
Decimal	0

Formato	@!
Contexto	Real
Propriedade	Visualizar
Título	Passo
Descrição	Passo da aprovação
Usado	Sim

Campo	CO1_CAUCAO
Tipo	C - Caracter
Tamanho	1
Decimal	0
Formato	@!
Contexto	Real
Propriedade	Visualizar
Título	Caucao/Part
Descrição	Exige caucao participação
Lista Opções	S=Sim;N=Não
Inic. Padrão	"N"
Val. Sistema	Pertence("SN")
Usado	Sim

Campo	CO1_CONTRA
Tipo	C - Caracter
Tamanho	1
Decimal	0
Formato	@!
Contexto	Real
Propriedade	Visualizar
Título	Caucao/Contr
Descrição	Exige caucao p/ contrato
Lista Opções	S=Sim;N=Não
Inic. Padrão	"N"
Val. Sistema	Pertence("SN")
Usado	Sim

Campo	CO1_RUBRIC
Tipo	C - Caracter
Tamanho	1
Decimal	0
Formato	@!
Contexto	Real
Propriedade	Visualizar
Título	Rubrica
Descrição	Rubrica do Jurídico
Lista Opções	S=Sim;N=Nao
Inic. Padrão	"N"
Val. Sistema	Pertence("SN")
Usado	Sim

Campo	CO1_DTCOMI
Tipo	D - Data
Tamanho	8
Decimal	0
Formato	@D
Contexto	Real
Propriedade	Visualizar
Título	Dt. Comissão
Descrição	Data Indicação Comissão
Usado	Sim

Campo	CO1_DTRUBR
Tipo	D - Data
Tamanho	8
Decimal	0
Formato	@D
Contexto	Real
Propriedade	Visualizar
Título	Dt. Rubrica
Descrição	Data da Rubrica

Usado	Sim
--------------	-----

Campo	CO1_DTAPRO
Tipo	D - Data
Tamanho	8
Decimal	0
Formato	@D
Contexto	Real
Propriedade	Visualizar
Título	Dt. Aprov.
Descrição	Data da Aprovação
Usado	Sim

Campo	CO1_VLCAUC
Tipo	N - Numérico
Tamanho	14
Decimal	2
Formato	@E 99,999,999,999.99
Contexto	Real
Propriedade	Alterar
Título	VI. Cauç/Par
Descrição	Valor caucao participação
Val. Sistema	Positivo()
Usado	Sim

Campo	CO1_VLCCON
Tipo	N - Numérico
Tamanho	14
Decimal	2
Formato	@E 99,999,999,999.99
Contexto	Real
Propriedade	Alterar
Título	VI. Cauç/Con
Descrição	Valor caucao p/ contrato
Val. Sistema	Positivo()

Usado	Sim
Campo	CO1_CC
Tipo	C - Caracter
Tamanho	9
Decimal	0
Contexto	Real
Propriedade	Alterar
Título	Centro Custo
Descrição	Centro de custo
Cons. Padrão	CTT
Usado	Sim

Campo	CO1_CLAVLR
Tipo	C - Caracter
Tamanho	9
Decimal	0
Contexto	Real
Propriedade	Alterar
Título	Classe Vlr
Descrição	Classe de Valor
Cons. Padrão	CTH
Val. Sistema	ExistCpo("CTH")
Usado	Sim

Campo	CO1_ITEMCO
Tipo	C - Caracter
Tamanho	9
Decimal	0
Contexto	Real
Propriedade	Alterar
Título	Item Conta
Descrição	Item Conta
Cons. Padrão	CTD
Val. Sistema	ExistCpo("CTD")

Usado	Sim
Campo	CO1_DIRET
Tipo	C - Caracter
Tamanho	3
Decimal	0
Formato	@!
Contexto	Real
Propriedade	Alterar
Título	Diretoria
Descrição	Diretoria
Cons. Padrão	LJ
Val. Sistema	ExistCpo("SX5", "LJ" + M->CO1_DIRET)
Usado	Sim

Campo	CO1_DTEDIT
Tipo	D - Data
Tamanho	8
Decimal	0
Formato	@D
Contexto	Real
Propriedade	Alterar
Título	Dt. Edital
Descrição	Dt. Abertura do Edital
Usado	Sim

Campo	CO1_HREDIT
Tipo	C – Caracter
Tamanho	5
Decimal	0
Formato	@R 99:99
Contexto	Real
Propriedade	Alterar
Título	Hr. Edital

Descrição	Hr. Abertura do Edital
Val. Sistema	GCP02Hr()
Browse	Não

Campo	CO1_OBS1
Tipo	M - Memo
Tamanho	10
Decimal	0
Contexto	Real
Propriedade	Alterar
Título	Observação 1
Descrição	Observação 1
Inic. Padrão	MSMM(CO1_CODEDT)
Browse	Não

Campo	CO1_DTADJU
Tipo	D - Data
Tamanho	8
Decimal	0
Formato	@D
Contexto	Real
Propriedade	Alterar
Título	Dt. Adjudica
Descrição	Data Adjudicação
Browse	Não

Campo	CO1_VALREQ
Tipo	C - Caracter
Tamanho	1
Decimal	0
Contexto	Real
Propriedade	Visualizar
Lista Opções	S=Sim;N=Não
Inic. Padrão	"N"

Título	Val Requisit
Descrição	Validação Requisitante
Browse	Não

Campo	CO1_DVLREQ
Tipo	D - Data
Tamanho	8
Decimal	0
Formato	@D
Contexto	Real
Propriedade	Visualizar
Título	Dt. Val. Req
Descrição	Dt. Valid. Requisitante
Browse	Não

Campo	CO1_DTRATI
Tipo	D – Data
Tamanho	8
Decimal	0
Formato	@D
Contexto	Real
Propriedade	Visualizar
Título	Dt. Ratifico
Descrição	Dt. Public. Ratifico
Browse	Não

Campo	CO1_DTEXTR
Tipo	D - Data
Tamanho	8
Decimal	0
Formato	@D
Contexto	Real
Propriedade	Visualizar
Título	Dt. Extrato

Descrição	Dt. Public. Extrato
Browse	Não

Campo	CO1_DTATA
Tipo	D - Data
Tamanho	8
Decimal	0
Formato	@D
Contexto	Real
Propriedade	Visualizar
Título	Dt. Ata Reg
Descrição	Dt. Ata Registro Preço
Browse	Não

Campo	CO1_ENV
Tipo	C – Caracter
Tamanho	1
Decimal	0
Formato	@!
Contexto	Real
Propriedade	Visualizar
Título	Envelope
Descrição	Envelope Documentação
Lista Opções	S=Sim;N=Não
Inicializador Padrão	"N"
Browse	Não

Campo	CO1_DTENV
Tipo	D - Data
Tamanho	8
Decimal	0
Formato	@D
Contexto	Real
Propriedade	Vistualizar

Título	Data Envelop
Descrição	Data Envelope
Browse	Não

Campo	CO1_TEC
Tipo	C – Caracter
Tamanho	1
Decimal	0
Formato	@!
Contexto	Real
Propriedade	Visualizar
Título	Prop Técnica
Descrição	Proposta Técnica
Lista Opções	S=Sim;N=Não
Inicializador Padrão	"N"
Browse	Não

Campo	CO1_DTTEC
Tipo	D - Data
Tamanho	8
Decimal	0
Formato	@D
Contexto	Real
Propriedade	Visualizar
Título	Data Técnica
Descrição	Data Proposta Técnica
Browse	Não

Campo	CO1_COM
Tipo	C – Caracter
Tamanho	1
Decimal	0
Formato	@!
Contexto	Real

Propriedade	Visualizar
Título	Prop Comer
Descrição	Proposta Comercial
Lista Opções	S=Sim;N=Não
Inicializador Padrão	"N"
Browse	Não

Campo	CO1_DTCOM
Tipo	D - Data
Tamanho	8
Decimal	0
Formato	@D
Contexto	Real
Propriedade	Visualizar
Título	Dt Comercial
Descrição	Data Proposta Comercial
Browse	Não

Campo	CO1_REMAN
Tipo	L – Lógico
Tamanho	1
Decimal	0
Contexto	Real
Propriedade	Visualizar
Título	Remanescente
Descrição	Edital Remanescente
Inicializador Padrão	.F.
Browse	Não

Campo	CO1_COPC
Tipo	C – Caracter
Tamanho	1
Decimal	0
Formato	@!

Contexto	Real
Propriedade	Visualizar
Título	Contrato/Ped
Descrição	Contrato ou Pedido
Usado	Sim

- Arquivo CO2:

Campo	CO2_FILIAL
Tipo	C - Caracter
Tamanho	2
Decimal	0
Formato	@!
Título	Filial
Descrição	Filial do Sistema
Nível	1
Usado	Não
Browse	Sim
Grp. Campo	033

Campo	CO2_CODEDT
Tipo	C - Caracter
Tamanho	15
Decimal	0
Formato	@!
Contexto	Real
Propriedade	Visualizar
Título	Cod. Edital
Descrição	Código do Edital
Val. Sistema	EXISTCPO("CO1", M->CO2_CODEDT)
Obrigatório	Sim
Browse	Sim

Campo	CO2_NUMPRO
Tipo	C - Caracter
Tamanho	15

Decimal	0
Formato	@!
Contexto	Real
Propriedade	Visualizar
Título	Num.Processo
Descrição	Número do Processo
Obrigatório	Sim
Browse	Sim

Campo	CO2_ITEM
Tipo	C - Caracter
Tamanho	6
Decimal	0
Formato	@!
Contexto	Real
Propriedade	Visualizar
Título	Item
Descrição	Item
Obrigatório	Sim
Browse	Sim

Campo	CO2_CODPRO
Tipo	C - Caracter
Tamanho	15
Decimal	0
Formato	@!
Contexto	Real
Propriedade	Alterar
Título	Cod.Produto
Descrição	Código Produto
Cons. Padrão	SB1
Val. Sistema	ExistCpo("SB1") .AND. GCP02VldPro()
Obrigatório	Sim
Browse	Sim
Gatilhos	Sim

Grp. Campos	030
Campo	CO2_DESCR
Tipo	C - Caracter
Tamanho	30
Decimal	0
Formato	@!
Contexto	Virtual
Propriedade	Visualizar
Título	Descr.Produt
Descrição	Descrição do Produto
Inic. Padrão	IF(INCLUI, "", POSICIONE("SB1", 1, XFILIAL("SB1") + CO2->CO2_CODPRO, "B1_DESC"))
Obrigatório	Sim
Browse	Sim

Campo	CO2_QUANT
Tipo	N - Numérico
Tamanho	12
Decimal	2
Formato	@E 999999999.99
Contexto	Real
Propriedade	Alterar
Título	Quantidade
Descrição	Quantidade
Val. Sistema	Positivo()
Obrigatório	Sim
Browse	Sim

Campo	CO2_UM
Tipo	C - Caracter
Tamanho	2
Decimal	0
Formato	@!
Contexto	Virtual
Propriedade	Visualizar

Título	UM
Descrição	Unidade de Medida
Inic. Padrão	IF(INCLUI, "", POSICIONE("SB1", 1, XFILIAL("SB1") + CO2->CO2_CODPRO, "B1_UM"))
Obrigatório	Sim
Browse	Sim

Campo	CO2_ORIGEM
Tipo	C - Caracter
Tamanho	12
Decimal	0
Formato	@!
Contexto	Real
Propriedade	Visualizar
Título	Origem
Descrição	Origem
Usado	Não
Browse	Sim

Campo	CO2_FRACAS
Tipo	C - Caracter
Tamanho	1
Decimal	0
Formato	@!
Contexto	Real
Propriedade	Visualizar
Título	Revogado
Descrição	Produto Revogado
Lista Opções	S=Sim;N=Não
Val. Sistema	Pertence("SN")
Inic. Padrão	"N"
Browse	Sim

Campo	CO2_NUMSC
Tipo	C - Caracter
Tamanho	6

Decimal	0
Formato	@!
Contexto	Real
Propriedade	Visualizar
Título	Número da SC
Descrição	Número da SC
Browse	Não

Campo	CO2_ITEMSC
Tipo	C - Caracter
Tamanho	4
Decimal	0
Formato	@!
Contexto	Real
Propriedade	Visualizar
Título	Item da SC
Descrição	Item da Soli. de Compras
Browse	Não

- Arquivo: CO3 - Participantes Edital - (Exclusivo)

Campo	CO3_FILIAL
Tipo	C - Caracter
Tamanho	2
Decimal	0
Formato	@!
Título	Filial
Descrição	Filial do Sistema
Nível	1
Usado	Não

Campo	CO3_CODEDT
Tipo	C - Caracter
Tamanho	15
Decimal	0
Formato	@!

Contexto	Real
Propriedade	Visualizar
Título	Cod. Edital
Descrição	Código Edital
Val. Sistema	EXISTCPO("CO1",M->CO2_CODEDT)
Obrigatório	Sim
Browse	Não

Campo	CO3_NUMPRO
Tipo	C - Caracter
Tamanho	15
Decimal	0
Formato	@!
Contexto	Real
Propriedade	Visualizar
Título	Nr. Processo
Descrição	Número Processo
Obrigatório	Sim

Campo	CO3_TIPO
Tipo	C - Caracter
Tamanho	1
Decimal	0
Formato	@!
Contexto	Real
Propriedade	Alterar
Título	Tipo
Descrição	Tipo do Participante
Lista Opções	1=Pré-Fornecedor;2=Fornecedor
Inic. Padrão	"2"
Val. Sistema	Pertence("12")
Obrigatório	Sim
Gatilhos	Sim

Campo	CO3_CODIGO
--------------	------------

Tipo	C - Caracter
Tamanho	6
Decimal	0
Formato	@!
Contexto	Real
Propriedade	Alterar
Título	Código
Descrição	Código do Participante
Cons. Padrão	_CO6
Val. Sistema	GCP02VldFor()
Obrigatório	Sim
Grp. Campos	001

Campo	CO3_LOJA
Tipo	C - Caracter
Tamanho	2
Decimal	0
Formato	@!
Contexto	Real
Propriedade	Alterar
Título	Loja
Descrição	Loja do Participante
Val. Sistema	GCP02VldFor()
Usado	Sim
Gatilhos	Sim
Grp. Campo	002

Campo	CO3_NOME
Tipo	C - Caracter
Tamanho	40
Decimal	0
Formato	@!
Contexto	Virtual
Propriedade	Visualizar
Título	Nome

Descrição	Nome do Participante
Obrigatório	Sim
Usado	Sim

Campo	CO3_VLUNIT
Tipo	N - Numérico
Tamanho	14
Decimal	2
Formato	@E 99,999,999,999.99
Contexto	Real
Propriedade	Alterar
Título	Valor Unit.
Descrição	Valor Unitário
Val. Sistema	Positivo()
Usado	Sim
Obrigatorio	Sim

Campo	CO3_CLASS
Tipo	C - Caracter
Tamanho	1
Decimal	0
Formato	@!
Contexto	Real
Propriedade	Visualizar
Título	Classific.
Descrição	Classificação
Lista Opções	1=Ganhador;X=Não Classificado
Inic. Padrão	"X"
Val. Sistema	Pertence("1X")
Usado	Sim

Campo	CO3_CODPRO
Tipo	C - Caracter
Tamanho	15
Decimal	0

Formato	@!
Contexto	Real
Propriedade	Visualizar
Título	Produto
Descrição	Produto
Browse	Sim
Grp. Campo	030

Campo	CO3_CLAANT
Tipo	C - Caracter
Tamanho	1
Decimal	0
Formato	@!
Contexto	Real
Propriedade	Visualizar
Título	Class. Anter
Descrição	Classificacao Anterior
Browse	Sim
Obrigatorio	Sim

- Arquivo: CO4 - Áreas - (Compartilhado)

Campo	CO4_FILIAL
Tipo	C - Caracter
Tamanho	2
Decimal	0
Formato	@!
Título	Filial
Descrição	Filial do Sistema
Nível	1
Usado	Não
Browse	Sim
Grp. Campo	033

Campo	CO4_CODARE
Tipo	C - Caracter

Tamanho	9
Decimal	0
Formato	@!
Contexto	Real
Propriedade	Alterar
Título	Cod. Area
Descrição	Cod. Area
Modo Edição	INCLUI
Cons. Padrão	CTT
Val. Usuário	(Vazio() .Or. ExistCpo("CTT")) .And. ExistChav("CO4")
Obrigatório	Sim
Browse	Sim

Campo	CO4_DESCR
Tipo	C - Caracter
Tamanho	30
Decimal	0
Formato	@!
Contexto	Real
Propriedade	Alterar
Título	Descr. Area
Descrição	Descr. Area
Obrigatório	Sim
Browse	Sim

Campo	CO4_USU1	CO4_USU2
Tipo	C - Caracter	C - Caracter
Tamanho	6	6
Decimal	0	0
Formato	@!	@!
Contexto	Real	Real
Propriedade	Alterar	Alterar
Título	Reponsavel 1	Reponsavel 2
Descrição	Usuário Responsavel 1	Usuário Responsavel 2
Cons. Padrão	USR	USR

Val. Sistema	VldUsr() .And. Vazio() .Or. UsrExist(M->CO4_USU1)	VldUsr() .And. Vazio() .Or. UsrExist(M->CO4_USU2)
Browse	Sim	Sim
Gatilhos	Sim	Sim

Campo	CO4_NUSU1	CO4_NUSU2
Tipo	C - Caracter	C - Caracter
Tamanho	15	15
Decimal	0	0
Formato	@!	@!
Contexto	Virtual	Virtual
Propriedade	Visualizar	Visualizar
Título	Nome Resp. 1	Nome Resp. 2
Descrição	Nome Responsavel 1	Nome Responsavel 2
Inic. Padrão	IIF(!INCLUI,USRRETNAME(CO4->CO4_USU1),"")	IIF(!INCLUI,USRRETNAME(CO4->CO4_USU2),"")
Inic. Browse	UsrRetName(CO4->CO4_USU1)	UsrRetName(CO4->CO4_USU2)
Browse	Sim	Sim
Usado	Sim	Sim

Campo	CO4_ETAPAS
Tipo	C - Caracter
Tamanho	60
Decimal	0
Formato	@!
Contexto	Real
Propriedade	Alterar
Título	Etapas
Descrição	Etapas
Inic. Padrão	_CO4
Inic. Browse	GCP01VLD()
Browse	Sim

- **Arquivo: CO5 - Aprovadores - (Compartilhado)**

Campo	CO5_FILIAL
Tipo	C - Caracter

Tamanho	2
Decimal	0
Formato	@!
Título	Filial
Descrição	Filial do Sistema
Nível	1
Usado	Não
Browse	Sim
Grp. Campo	033

Campo	CO5_CODIGO
Tipo	C - Caracter
Tamanho	6
Decimal	0
Formato	@!
Contexto	Real
Propriedade	Alterar
Título	Código
Descrição	Código do Aprovador
Val. Sistema	ExistChav("CO5")
Modo Edição	INCLUI
Obrigatório	Sim
Browse	Sim

Campo	CO5_NOME
Tipo	C - Caracter
Tamanho	30
Decimal	0
Formato	@!
Contexto	Real
Propriedade	Alterar
Título	Nome
Descrição	Nome do Aprovador
Obrigatório	Sim
Browse	Sim

Campo	CO5_CODARE
Tipo	C - Caracter
Tamanho	9
Decimal	0
Formato	@!
Contexto	Real
Propriedade	Alterar
Título	Cod. Area
Descrição	Código da Area
Cons. Padrão	CO4 - Area
Val. Sistema	ExistCpo("CO4", M->CO5_CODARE)
Obrigatório	Sim
Browse	Sim

Campo	CO5_NOMARE
Tipo	C - Caracter
Tamanho	30
Decimal	0
Formato	@!
Contexto	Virtual
Propriedade	Visualizar
Título	Nome Area
Descrição	Nome Area
Inic. Padrão	If(INCLUDI, "", Posicione("CO4", 1, xFial("CO4") + CO5->CO5_CODARE, "CO4_DESCR"))
Inic. Browse	Posicione("CO4", 1, xFial("CO4") + CO5->CO5_CODARE, "CO4_DESCR")
Browse	Sim

Campo	CO5_VLRMIN
Tipo	N - Numérico
Tamanho	14
Decimal	2
Formato	@E 99,999,999,999.99
Contexto	Real
Propriedade	Alterar

Título	Valor Mínimo
Descrição	Valor Mínimo
Val. Sistema	Positivo()
Browse	Não

Campo	CO5_VLRMAX
Tipo	N - Numérico
Tamanho	14
Decimal	2
Formato	@E 99,999,999,999.99
Contexto	Real
Propriedade	Alterar
Título	Valor Máximo
Descrição	Valor Máximo
Val. Sistema	Positivo()
Browse	Não

Campo	CO5_LIMITE
Tipo	N - Numérico
Tamanho	14
Decimal	2
Formato	@E 99,999,999,999.99
Contexto	Real
Propriedade	Alterar
Título	Limite Aprov
Descrição	Limite Aprovação
Val. Sistema	Positivo()
Browse	Não

Campo	CO5_TPLIM
Tipo	C - Caracter
Tamanho	1
Decimal	0
Formato	@!
Contexto	Real

Propriedade	Alterar
Título	Tipo Limite
Descrição	Tipo Limite
Lista Opções	D=Diário;S=Semanal;Q=Quinzenal;M=Mensal
Inic. Padrão	"D"
Val. Sistema	Pertence("DSQM")

- **Arquivo: CO6 - Participantes - (Compartilhado)**

Campo	CO6_FILIAL
Tipo	C - Character
Tamanho	2
Decimal	0
Formato	@!
Título	Filial
Descrição	Filial do Sistema
Nível	1
Usado	Não
Grp. Campo	033

Campo	CO6_TIPO
Tipo	C - Character
Tamanho	1
Decimal	0
Formato	@!
Contexto	Real
Propriedade	Alterar
Título	Tipo
Descrição	Tipo de Participante
Lista Opções	C=Cliente; F=Fornecedor
Inicializador Padrão	"F"
Modo Edição	INCLUI
Val. Sistema	PERTECE("CF") .AND. GCPA03VAL(M->CO6_CNPJ,M->CO6_TIPO)
Obrigatório	Sim
Browse	Sim

Campo	CO6_NOME
Tipo	C - Caracter
Tamanho	40
Decimal	0
Formato	@!
Contexto	Real
Propriedade	Alterar
Título	Nome
Descrição	Nome do Pré Participante
Obrigatório	Sim
Browse	Sim

Campo	CO6_TEL
Tipo	C - Caracter
Tamanho	10
Decimal	0
Formato	@R 9999-9999
Contexto	Real
Propriedade	Alterar
Título	Telefone
Descrição	Telefone
Usado	Sim

Campo	CO6_CONTAT
Tipo	C - Caracter
Tamanho	15
Decimal	0
Formato	@!
Contexto	Real
Propriedade	Alterar
Título	Contato
Descrição	Contato
Usado	Sim

Campo	CO6_END
--------------	---------

Tipo	C - Caracter
Tamanho	40
Decimal	0
Formato	@!
Contexto	Real
Propriedade	Alterar
Título	Endereço
Descrição	Endereço
Usado	Sim

Campo	CO6_BAIRRO
Tipo	C - Caracter
Tamanho	20
Decimal	0
Formato	@!
Contexto	Real
Propriedade	Alterar
Título	Bairro
Descrição	Bairro
Usado	Sim

Campo	CO6_MUN
Tipo	C - Caracter
Tamanho	15
Decimal	0
Formato	@!
Contexto	Real
Propriedade	Alterar
Título	Município
Descrição	Município
Usado	Sim

Campo	CO6_UF
Tipo	C - Caracter
Tamanho	2

Decimal	0
Formato	@!
Contexto	Real
Propriedade	Alterar
Título	Estado
Descrição	Estado
Cons. Padrão	12 (Tabela)
Val. Sistema	ExistCpo("SX5", "12" + M->CO6_UF)
Usado	Sim
Grp. Campo	010

Campo	CO6_CEP
Tipo	C - Caracter
Tamanho	8
Decimal	0
Formato	@R 99999-999
Contexto	Real
Propriedade	Alterar
Título	CEP
Descrição	CEP
Usado	Sim

Campo	CO6_EMAIL
Tipo	C - Caracter
Tamanho	30
Decimal	0
Contexto	Real
Propriedade	Alterar
Título	E-mail
Descrição	E-mail
Usado	Sim

Campo	CO6_CNPJ
Tipo	C - Caracter
Tamanho	14

Decimal	0
Formato	@R 99.999.999/9999-99
Contexto	Real
Propriedade	Alterar
Título	CNPJ/CPF
Descrição	CNPJ/CPF
Val. Sistema	VAZIO() .OR. Cgc(M->CO6_CNPJ) .AND. GCPA03VAL(M->CO6_CNPJ, M->CO6_TIPO)
Usado	Sim

Campo	CO6_FORNEC
Tipo	C - Caracter
Tamanho	6
Formato	@!
Contexto	Real
Propriedade	Visualizar
Título	Cod Cadastro
Descrição	Código Cadastrado
Usado	Sim
Grp. Campo	001

Campo	CO6_INSCR
Tipo	C - Caracter
Tamanho	18
Decimal	0
Formato	@!
Contexto	Real
Propriedade	Alterar
Título	Ins. Estad.
Descrição	Inscrição Estadual
Val. Usuário	IE(M->CO6_INSCR, M->CO6_UF)
Usado	Sim

Campo	CO6_CODIGO
Tipo	C - Caracter

Tamanho	6
Decimal	0
Formato	@!
Contexto	Real
Propriedade	Alterar
Título	Código
Descrição	Código Pré Participante
Modo de edição	Inclui
Val. Sistema	ExistChav("CO6")
Obrigatório	Sim
Browse	Sim
Grp. Campo	001

Campo	CO6_LOJFOR
Tipo	C - Caracter
Tamanho	2
Decimal	0
Formato	@!
Contexto	Real
Propriedade	Alterar
Título	Lj Cadastro
Descrição	Loja Cadastro
Modo Edição	Inclui
Browse	Sim
Obrigatorio	Sim
Grp. Campo	002

- Arquivo: CO7 - Historico de Licitacoes - (Exclusivo)

Campo	CO7_FILIAL
Tipo	C - Caracter
Tamanho	2
Decimal	0
Formato	@!
Título	Filial
Descrição	Filial do Sistema

Nível	1
Usado	Não
Browse	Sim
Grp Campo	033

Campo	CO7_CODEDT
Tipo	C - Caracter
Tamanho	15
Decimal	0
Formato	@!
Contexto	Real
Propriedade	Visualizar
Título	Cod. Edital
Descrição	Código do Edital
Obrigatório	Sim
Browse	Sim

Campo	CO7_NUMPRO
Tipo	C - Caracter
Tamanho	15
Decimal	0
Formato	@!
Contexto	Real
Propriedade	Visualizar
Título	Nr. Processo
Descrição	Número Processo
Obrigatório	Sim
Browse	Sim

Campo	CO7_VERSAO
Tipo	C - Caracter
Tamanho	3
Decimal	0
Formato	999
Contexto	Real

Propriedade	Alterar
Título	Versão
Descrição	Versão
Obrigatório	Sim

Campo	CO7_SEQ
Tipo	C - Caracter
Tamanho	6
Decimal	0
Formato	@!
Contexto	Real
Propriedade	Visualizar
Título	Sequencial
Descrição	Sequencial
Obrigatório	Sim
Browse	Sim

Campo	CO7_DTMOV
Tipo	D - Data
Tamanho	8
Decimal	0
Formato	@D
Contexto	Real
Propriedade	Visualizar
Título	Dt Movimento
Descrição	Data do Movimento
Obrigatório	Sim
Browse	Sim

Campo	CO7_HRMOV
Tipo	C - Caracter
Tamanho	8
Decimal	0
Formato	@R 99:99:99
Contexto	Real

Propriedade	Visualizar
Título	Hr Movimento
Descrição	Hora do Movimento
Obrigatório	Sim
Browse	Sim

Campo	CO7_DTABER
Tipo	D - Data
Tamanho	8
Decimal	0
Formato	@D
Contexto	Real
Propriedade	Visualizar
Título	Dt. Abertura
Descrição	Data da Abertura
Usado	Sim

Campo	CO7_HRABER
Tipo	C - Character
Tamanho	5
Decimal	0
Formato	@R 99:99
Contexto	Real
Propriedade	Visualizar
Título	Hr. Abertura
Descrição	Hora da Abertura
Usado	Sim

Campo	CO7_CODUSU
Tipo	C - Character
Tamanho	6
Decimal	0
Formato	@!
Contexto	Real
Propriedade	Visualizar

Título	Cod Usuário
Descrição	Código do Usuário
Obrigatório	Sim
Browse	Sim

Campo	CO7_MOVANT
Tipo	C - Caracter
Tamanho	2
Decimal	0
Formato	@!
Contexto	Real
Propriedade	Visualizar
Título	Mov Anterior
Descrição	Movimento Anterior
Usado	Sim

Campo	CO7_DESANT
Tipo	C - Caracter
Tamanho	50
Decimal	0
Formato	@!
Contexto	Real
Propriedade	Visualizar
Título	Desc Mov Ant
Descrição	Descr Movimento Anterior
Browse	Sim

Campo	CO7_MOVATU
Tipo	C - Caracter
Tamanho	2
Decimal	0
Formato	@!
Contexto	Real
Propriedade	Visualizar

Título	Mov Atual
Descrição	Movimento Atual
Obrigatório	Sim

Campo	CO7_DESATU
Tipo	C - Caracter
Tamanho	50
Decimal	0
Formato	@!
Contexto	Real
Propriedade	Visualizar
Título	Desc Atual
Descrição	Descr Movimento Atual
Browse	Sim

Campo	CO7_ACAO
Tipo	M - Memo
Tamanho	10
Decimal	0
Contexto	Real
Propriedade	Alterar
Título	Ação
Descrição	Ação
Usado	Sim

Campo	CO7_CODAC
Tipo	C - Caracter
Tamanho	6
Decimal	0
Formato	@!
Contexto	Real
Propriedade	Visualizar
Título	Cod. Ação
Descrição	Cod. Ação
Usado	Sim

Campo	CO7_OBS001
Tipo	M – Memo
Tamanho	10
Decimal	0
Formato	@!
Contexto	Real
Propriedade	Alterar
Título	Observações
Descrição	Observações
Usado	Sim
Browse	Não

Campo	CO7_OBS002
Tipo	M – Memo
Tamanho	10
Decimal	0
Formato	@!
Contexto	Real
Propriedade	Alterar
Título	Observações
Descrição	Observações
Usado	Sim
Browse	Não

Campo	CO7_OBS003
Tipo	M – Memo
Tamanho	10
Decimal	0
Formato	@!
Contexto	Real
Propriedade	Alterar
Título	Observações
Descrição	Observações

Usado	Sim
Browse	Não

Campo	CO7_OBS004
Tipo	M – Memo
Tamanho	10
Decimal	0
Formato	@!
Contexto	Real
Propriedade	Alterar
Título	Observações
Descrição	Observações
Usado	Sim
Browse	Não

Campo	CO7_OBS005
Tipo	M – Memo
Tamanho	10
Decimal	0
Formato	@!
Contexto	Real
Propriedade	Alterar
Título	Observações
Descrição	Observações
Usado	Sim
Browse	Não

Campo	CO7_OBS006
Tipo	M – Memo
Tamanho	10
Decimal	0
Formato	@!
Contexto	Real
Propriedade	Alterar

Título	Observações
Descrição	Observações
Usado	Sim
Browse	Não

- Arquivo: CO8 - Modalidades x Tipo - (Compartilhado)

Campo	CO8_FILIAL
Tipo	C - Caracter
Tamanho	2
Decimal	0
Formato	@!
Título	Filial
Descrição	Filial do Sistema
Nível	1
Usado	Não
Browse	Não
Grp Campo	033

Campo	CO8_MODALI
Tipo	C - Caracter
Tamanho	2
Decimal	0
Formato	@!
Contexto	Real
Propriedade	Alterar
Título	Modalidade
Descrição	Código da Modalidade
Cons. Padrão	LF (Tabela)
Val. Sistema	ExistCpo("SX5", "LF" + M->CO8_MODALID)
Obrigatório	Sim
Browse	Sim
Modo de Edição	INCLUI

Campo	CO8_TIPO
Tipo	C - Caracter

Tamanho	2
Decimal	0
Formato	@!
Contexto	Real
Propriedade	Alterar
Título	Tipo Prazo
Descrição	Tipo de Prazo
Cons. Padrão	LG (Tipo de Licitação)
Obrigatório	Sim
Browse	Sim
Gatilhos	Sim
Modo de Edição	INCLUI
Val. Sistema	ExistCpo("SX5","LG"+M->CO8_TIPO) .AND. ExistChav("CO8",M->CO8_MODALID+M->CO8_TIPO)

Campo	CO8_DESCTP
Tipo	C - Caracter
Tamanho	30
Decimal	0
Formato	@!
Contexto	Real
Propriedade	Visualizar
Título	Descr. Tipo
Descrição	Descrição do Tipo
Inic. Padrão	IF(INCLUI,"",TABELA("LG",CO8->CO8_TIPO,.F.))
Inic. Browse	Tabela("LG",CO8->CO8_TIPO,.F.)
Browse	Sim
Gatilhos	Sim

Campo	CO8_DIAS
Tipo	N - Numérico
Tamanho	4
Decimal	0
Formato	@E 9999
Contexto	Real

Propriedade	Alterar
Título	Dias
Descrição	Quantidade de dias
Val. Sistema	POSITIVO()
Browse	Sim

- Arquivo: CO9 - Comissão - (Exclusivo)

Campo	CO9_FILIAL
Tipo	C - Caracter
Tamanho	2
Decimal	0
Formato	@!
Título	Filial
Descrição	Filial do Sistema
Nível	1
Usado	Não
Browse	Não
Grp Campo	033

Campo	CO9_CODEDT
Tipo	C - Caracter
Tamanho	15
Decimal	0
Formato	@!
Contexto	Real
Propriedade	Visualizar
Título	Cod. Edital
Descrição	Código Edital
Obrigatório	Sim
Usado	Sim

Campo	CO9_NUMPRO
Tipo	C - Caracter
Tamanho	15
Decimal	0

Formato	@!
Contexto	Real
Propriedade	Visualizar
Título	Nr. Processo
Descrição	Número Processo
Usado	Sim

Campo	CO9_ITEM
Tipo	C - Caracter
Tamanho	6
Decimal	0
Formato	@!
Contexto	Real
Propriedade	Visualizar
Título	Item
Descrição	Item da Comissão
Obrigatório	Sim
Usado	Sim

Campo	CO9_NOME
Tipo	C - Caracter
Tamanho	40
Decimal	0
Formato	@!
Contexto	Real
Propriedade	Alterar
Título	Nome
Descrição	Nome do Designado
Obrigatório	Sim
Usado	Sim

Campo	CO9_EMAIL
Tipo	C - Caracter
Tamanho	40
Decimal	0
Contexto	Real
Propriedade	Alterar
Título	Email
Descrição	Email do Designado
Obrigatório	Sim
Usado	Sim

- Arquivo: CN9 - Contratos - (Exclusivo)

Campo	CN9_CODED
Tipo	C - Caracter
Tamanho	15
Decimal	0
Formato	@!
Contexto	Real
Propriedade	Visualizar
Título	Cod. Edital
Descrição	Código do Edital
Browse	Sim

Campo	CN9_NUMPR
Tipo	C - Caracter
Tamanho	15
Decimal	0
Formato	@!
Contexto	Real
Propriedade	Visualizar
Título	Nr. Processo
Descrição	Número Processo
Browse	Sim

Campo	CN9_RESREM
Tipo	C - Caracter
Tamanho	1
Decimal	0
Formato	@!
Contexto	Real
Propriedade	Visualizar
Título	Elim. Reman.
Descrição	Eliminado por Remanescente
Browse	Não

- Arquivo: CNC - Amarração Fornec x Contratos - (Exclusivo)

Campo	CNC_CODED
Tipo	C - Caracter
Tamanho	15
Decimal	0
Formato	@!
Contexto	Real
Propriedade	Visualizar
Título	Cod. Edital
Descrição	Código do Edital

Browse	Sim
Campo	CNC_NUMPR
Tipo	C - Caracter
Tamanho	15
Decimal	0
Formato	@!
Contexto	Real
Propriedade	Visualizar
Título	Nr. Processo
Descrição	Número Processo
Browse	Sim

- Arquivo: SC1 - Solicitações de Compra - (Exclusivo)

Campo	C1_TPSC
Tipo	C - Caracter
Tamanho	1
Decimal	0
Contexto	Real
Propriedade	Alterar
Título	Tipo Solicit
Descrição	Tipo de Solicitação
Lista Opções	1=Normal;2=Licitação
Modo Edição	INCLUI
Browse	Sim

Campo	C1_CODED
Tipo	C - Caracter
Tamanho	15
Decimal	0
Formato	@!
Contexto	Real
Propriedade	Visualizar
Título	Cod. Edital
Descrição	Código do Edital

Browse	Sim
Campo	C1_NUMPR
Tipo	C - Caracter
Tamanho	15
Decimal	0
Formato	@!
Contexto	Real
Propriedade	Visualizar
Título	Nr. Processo
Descrição	Número Processo
Browse	Sim

Campo	C1_MODAL
Tipo	C - Caracter
Tamanho	2
Decimal	0
Formato	@!
Contexto	Real
Propriedade	Alterar
Título	Modalidade
Descrição	Modalidade
Cons. Padrão	LF (Tabela)
Browse	Sim
Val. Sistema	ExistCpo("SX5","LF"+M->C1_MODAL)

Campo	C1_TPMOD
Tipo	C - Caracter
Tamanho	2
Decimal	0
Formato	@!
Contexto	Real
Propriedade	Visualizar
Título	Tipo Modal
Descrição	Tipo Modal

Cons. Padrão	LG (Tipo de licitação)
Usado	Sim
Val. Sistema	ExistCpo("SX5","LG"+M->C1_TPMOD)

- Arquivo: SC5 - Pedidos de Venda - (Exclusivo)

Campo	C5_CODED
Tipo	C - Caracter
Tamanho	15
Decimal	0
Formato	@!
Contexto	Real
Propriedade	Visualizar
Título	Cod. Edital
Descrição	Código do Edital
Browse	Sim

Campo	C5_NUMPR
Tipo	C - Caracter
Tamanho	15
Decimal	0
Formato	@!
Contexto	Real
Propriedade	Visualizar
Título	Nr. Processo
Descrição	Número Processo
Browse	Sim

Campo	C5_RESREM
Tipo	C - Caracter
Tamanho	1
Decimal	0
Formato	@!
Contexto	Real
Propriedade	Visualizar
Título	Elim. Reman.

Descrição	Eliminado por Remanescente
Browse	Não

- Arquivo: SC7 - Pedidos de Compra - (Exclusivo)

Campo	C7_CODED
Tipo	C - Caracter
Tamanho	15
Decimal	0
Formato	@!
Contexto	Real
Propriedade	Visualizar
Título	Cod. Edital
Descrição	Código do Edital
Browse	Sim

Campo	C7_NUMPR
Tipo	C - Caracter
Tamanho	15
Decimal	0
Formato	@!
Contexto	Real
Propriedade	Visualizar
Título	Nr. Processo
Descrição	Número Processo
Browse	Sim

Campo	C7_RESREM
Tipo	C - Caracter
Tamanho	1
Decimal	0
Formato	@!
Contexto	Real
Propriedade	Visualizar
Título	Elim. Reman.
Descrição	Eliminado por Remanescente

Browse	Não
---------------	-----

- Arquivo: SC8 - Cotações - (Exclusivo)

Campo	C8_CODED
Tipo	C - Caracter
Tamanho	15
Decimal	0
Formato	@!
Contexto	Real
Propriedade	Visualizar
Título	Cod. Edital
Descrição	Código do Edital
Browse	Não

Campo	C8_NUMPR
Tipo	C - Caracter
Tamanho	15
Decimal	0
Formato	@!
Contexto	Real
Propriedade	Visualizar
Título	Nr. Processo
Descrição	Número Processo
Browse	Não

- Criação de tabela no arquivo **SX2**

Chave	Nome	Modo	PYME
CO1	Editais	E	SIM
CO2	Produtos Edital	E	SIM
CO3	Participantes Edital	E	SIM
CO4	Áreas	C	SIM
CO5	Aprovadores	C	SIM
CO6	Participantes	C	SIM
CO7	Histórico de Licitações	E	SIM

CO8	Modalidades x Tipo	C	SIM
CO9	Comissão	E	SIM

3. Criação de Índices no arquivo SIX

- Tabela CO1

Ordem	1
Chave	CO1_FILIAL + CO1_CODEDT + CO1_NUMPRO
Descrição	Cod. Edital + Num. Processo

- Tabela CO2

Ordem	1	2
Chave	CO2_FILIAL + CO2_CODEDT + CO2_NUMPRO + CO2_CODPRO	CO2_FILIAL + CO2_CODEDT + CO2_NUMPRO + CO2_ITEM
Descrição	Cod. Edital+Num.Processo+Produto	Cod. Edital+Num.Processo+Item

- Tabela CO3

Ordem	1
Chave	CO3_FILIAL + CO3_CODEDT + CO3_NUMPRO + CO3_CODPRO + CO3_TIPO + CO3_CODIGO + CO3_LOJA
Descrição	Cod. Edital+Nr. Processo+Produto+Tipo+Codigo+Loja

- Tabela CO4

Ordem	1	2
Chave	CO4_FILIAL + CO4_CODARE	CO4_FILIAL + CO4_DESCR
Descrição	Cod. Area	Descr. Area

Ordem	3	4
Chave	CO4_FILIAL + CO4_USU1	CO4_FILIAL + CO4_USU2
Descrição	Responsavel 1	Responsavel 2

- Tabela CO5

Ordem	1
Chave	CO5_FILIAL + CO5_CODIGO
Descrição	Código

- Tabela CO6

Ordem	1
Chave	CO6_FILIAL + CO6_CODIGO
Descrição	Código

- Tabela CO7

Ordem	1
Chave	CO7_FILIAL + CO7_CODEDT + CO7_NUMPRO + CO7_SEQ + CO7_DTMOV + CO7_HRMOV
Descrição	Cod. Edital+Nr. Processo+Sequencial+Dt Movimento+Hr Movimento

- Tabela CO8

Ordem	1
Chave	CO8_FILIAL + CO8_MODALI + CO8_TIPO
Descrição	Modalidade+Tipo Prazo

- Tabela CO9

Ordem	1
Chave	CO9_FILIAL + CO9_CODEDT + CO9_NUMPRO + CO9_ITEM
Descrição	Cod. Edital+Nr. Processo+Item

- Tabela SC1

Ordem	8
Chave	C1_FILIAL + C1_CODED + C1_NUMPR + C1_PRODUTO + C1_NUM + C1_ITEM
Descrição	Cod. Edital+Nr. Processo + Produto + Numero da SC + Item da SC

- Tabela SC7

Ordem	L
Chave	C7_FILIAL+C7_CODED+C7_NUMPR
Descrição	Cod. Edital+Nr. Processo

- Tabela SC8

Ordem	7
Chave	C8_FILIAL+C8_CODED+C8_NUMPR
Descrição	Cod. Edital+Nr. Processo

- Tabela CN9

Ordem	A
Chave	CN9_FILIAL+CN9_CODED+CN9_NUMPR
Descrição	Cod. Edital+Nr. Processo

- Tabela CNC

Ordem	2
Chave	CNC_FILIAL+CNC_CODED+CNC_NUMPR
Descrição	Cod. Edital+Nr. Processo

4. Criação ou Alteração no arquivo **SX6 – Parâmetros:**

Nome	MV_GCPALDT	MV_GCPDOC
Tipo	C - Caracter	C - Caracter
Conteúdo	PB,HO,TP,AD,AC,PX	\samples\documents\gcp\doc\
Descrição	Etapas onde solicita alteração da database	Caminho para gravar os arquivos docs gerados

Nome	MV_GCPDOT	MV_GCPHOMG
Tipo	C - Caracter	C - Caracter
Conteúdo	\samples\documents\gcp\dot\	GCP_EXTHOM
Descrição	Caminho em que se encontra os arquivos dot	Arquivo Dot com o modelo do Aviso de Homologação

Nome	MV_GCPLOJ	MV_GCPMCLI
Tipo	C - Caracter	C - Caracter
Conteúdo	01	LL\
Descrição	Codigo da Loja dos Fornecedores participante	Modalidades que o participante e um cliente(SA1)
Cont.Descriç.		Ex: LL\LA

Nome	MV_GCPPORT	MV_GCPPRD
Tipo	N - Numérico	C - Caracter
Conteúdo	25	GCP_RESDIR
Descrição	Porta do servidor de SMTP	Arquivo Dot com o modelo da Proposta de Resolução

Nome	MV_GCPDEST	MV_GCPDESP
Tipo	C - Caracter	C - Caracter
Conteúdo	C:\WORDTMP\	GCP_DESP
Descrição	Diretório de Gravação dos documentos relatórios	Arquivo Dot com o modelo do Termo de Despacho

Nome	MV_GCPTERM
Tipo	C - Caracter
Conteúdo	GCP_TERHOM
Descrição	Arquivo Dot com o modelo do Termo de Homologação

1. Copie os arquivo de modelo de documentos (extensão **.dot**) na pasta do servidor configurada no parâmetro MV_GCPDOT.
2. Acesse o módulo **Configurador (SIGACFG)**, opção **Ambientes/Cadastros/Email/Proxy/Configurar** (CFGSETMAIL) e configure as informações descritas na tela para o envio de emails.
3. Agora, em **Ambientes/Cadastro/Menu** (CFGX013), inclua a nova opção de menu do **Compras**, conforme instruções a seguir:

Menu	Atualizações	
Submenu	Licitação	
Nome da rotina	Áreas	Participantes
Programa	GCPA001	GCPA003
Módulo	SIGACOM	SIGACOM
Tipo	Função Protheus	Função Protheus
Tabelas	CO4, CTT	CO6, SA1, SA2

Menu	Atualizações	
Submenu	Licitação	
Nome da rotina	Aprovadores	Modalidades
Programa	GCPA004	GCPA012
Módulo	SIGACOM	SIGACOM
Tipo	Função Protheus	Função Protheus

Tabelas	CO5	CO8
Menu	Atualizações	
Submenu	Licitação	
Nome da rotina	Editais	
Programa	GCPA002	
Módulo	SIGACOM	
Tipo	Função Protheus	
Tabelas	CO1, CO3	

Menu	Atualizações	
Submenu	Licitação	
Nome da rotina	Posição do Edital	Quadro da Licitação
Programa	G CPR001	G CPR002
Módulo	SIGACOM	SIGACOM
Tipo	Função Protheus	Função Protheus
Tabelas	CO1	CO1, CO2, CO3, CO6, SA2

Menu	Atualizações	
Submenu	Licitação	
Nome da rotina	Extrato de Homologação	Termo de Homologação
Programa	G CPR003	G CPR004
Módulo	SIGACOM	SIGACOM
Tipo	Função Protheus	Função Protheus
Tabelas	CO1, CO2, CO3, CO6, CO7, SA1, SB1	CO1, CO2, CO3, CO6, CO7, SA1, SB1

Menu	Atualizações	
Submenu	Licitação	
Nome da rotina	Despacho Edital	Resolução Diretoria
Programa	G CPR005	G CPR006
Módulo	SIGACOM	SIGACOM
Tipo	Função Protheus	Função Protheus
Tabelas	CO1, SA1, SA2	CO1, CO4

Menu	Atualizações	
Submenu	Licitação	
Nome da rotina	Relatório Por Modalidade	Relatório Gráfico Modal
Programa	GCPR007	GCPR007B
Módulo	SIGACOM	SIGACOM
Tipo	Função Protheus	Função Protheus
Tabelas	CO1, CO2, CO3, CO6, CN9, CNC, SA1, SA2, SB1, SC5, SC7	CO1, CO2, CO3, CN9, CNC, SB1, SC5, SC7

5. Criação de Gatilhos no arquivo SX7 – Gatilhos

• Tabela CO1

Domínio	CO1_MODALI	CO1_TIPO
Sequência	001	001
Cnt. Domínio	CO1_DESMOD	CO1_DESTIP
Tipo	Primário	Primário
Regra	Tabela("LF", M->CO1_MODALI, .F.)	Tabela("LG", M->CO1_TIPO, .F.)

Domínio	CO1_TPAPR1	CO1_TPAPR2
Sequência	001	001
Cnt. Domínio	CO1_APROV1	CO1_APROV2
Tipo	Primário	Primário
Regra	Space(Len(CO1->CO1_APROV1))	Space(Len(CO1->CO1_APROV2))

• Tabela CO2

Domínio	CO2_CODPRO	CO2_CODPRO
Sequência	001	002
Cnt. Domínio	CO2_DESCR	CO2_UM
Tipo	Primário	Primário
Regra	POSICIONE("SB1", 1, XFILIAL("SB1") + M->CO2_CODPRO, "B1_DESC")	POSICIONE("SB1", 1, XFILIAL("SB1") + M->CO2_CODPRO, "B1_UM")

• Tabela CO3

Domínio	CO3_LOJA	CO3_TIPO
Sequência	001	001
Cnt. Domínio	CO3_LOJA	CO3_CODIGO
Tipo	Primário	Primário
Regra	Space(2)	Space(Len(CO3->CO3_CODIGO))

Chave	M->CO3_TIPO == "1"	-
Domínio	CO3_TIPO	CO3_TIPO
Sequência	002	003
Cnt. Domínio	CO3_LOJA	CO3_NOME
Tipo	Primário	Primário
Regra	Space(Len(CO3->CO3_LOJA))	Space(Len(SA2->A2_NOME))

- Tabela CO4

Domínio	CO4_USU1	CO4_USU2
Sequência	001	001
Cnt. Domínio	CO4_NUSU1	CO4_NUSU2
Tipo	Primário	Primário
Regra	UsrRetName(M->CO4_USU1)	UsrRetName(M->CO4_USU2)

- Tabela CO8

Domínio	CO8_TIPO
Sequência	001
Cnt. Domínio	CO8_DESCTP
Tipo	Primário
Regra	Tabela("LH", M->CO8_TIPO, .F.)

6. Criação de Consulta Padrão no arquivo SXB – Consulta Padrão:

Pesquisa CO1:

Alias	CO1
Tipo	1
Sequência	01
Coluna	DB
Descrição	Cod. Edital + Num. P
Contém	CO1

Alias	CO1
Tipo	2
Sequência	01
Coluna	01
Descrição	Cod. Edital + Num. P
Contém	

Alias	CO1
Tipo	4
Sequência	01
Coluna	01
Descrição	Cod. Edital
Contém	CO1_CODEDT

Alias	CO1
Tipo	5
Sequência	01
Coluna	01
Descrição	Cod. Edital
Contém	CO1_CODEDT

Alias	CO1
Tipo	5
Sequência	02
Coluna	01
Descrição	Cod. Edital
Contém	CO1_NUMPRO

Pesquisa CO4:

Alias	CO4
Tipo	1
Sequência	01
Coluna	DB
Descrição	Area
Contém	CO4

Alias	CO4
Tipo	2
Sequência	01
Coluna	01
Descrição	Cod. Area
Contém	

Alias	CO4
Tipo	4
Sequência	01
Coluna	01
Descrição	Cod. Area
Contém	CO4_CODARE

Alias	CO4
Tipo	4
Sequência	01
Coluna	02
Descrição	Descr. Area
Contém	CO4_DESCR

Alias	CO4
Tipo	4
Sequência	02
Coluna	01
Descrição	Descr. Area
Contém	CO4_DESCR

Alias	CO4
Tipo	4
Sequência	02
Coluna	02
Descrição	Cod. Area
Contém	CO4_CODARE

Alias	CO4
Tipo	5
Sequência	01
Coluna	02
Descrição	Codigo de Area
Contém	CO4->CO4_CODARE

Alias	CO4
Tipo	5
Sequência	02
Coluna	02
Descrição	Descrição da Area
Contém	CO4->CO4_DESCR

Pesquisa CO5:

Alias	CO5
Tipo	1
Sequência	01
Coluna	DB
Descrição	Aprovadores
Contém	CO5

Alias	CO5
Tipo	2
Sequência	01
Coluna	01
Descrição	Codigo
Contém	

Alias	CO5
Tipo	4
Sequência	01
Coluna	01
Descrição	Codigo
Contém	CO5_CODIGO

Alias	CO5
Tipo	4
Sequência	01
Coluna	02
Descrição	Nome
Contém	CO5_NOME

Alias	CO5
Tipo	5
Sequência	01
Descrição	Codigo
Contém	CO5->CO5_CODIGO

Pesquisa CO6:

Alias	CO6
Tipo	1
Sequência	01
Coluna	DB
Descrição	Participantes-Fornec
Contém	CO6

Alias	CO6
Tipo	2
Sequência	01
Coluna	01
Descrição	Codigo

Alias	CO6
Tipo	3
Sequência	01
Coluna	01
Descrição	Cadastra Novo
Contém	01

Alias	CO6
Tipo	4
Sequência	01
Coluna	01
Descrição	Codigo
Contém	CO6_CODIGO

Alias	CO6
Tipo	4

Sequência	01
Coluna	02
Descrição	Nome
Contém	CO6_NOME

Alias	CO6
Tipo	5
Sequência	01
Coluna	01
Descrição	Codigo
Contém	CO6->CO6_CODIGO

Alias	CO6
Tipo	6
Sequência	01
Coluna	01
Descrição	Tipo
Contém	EMPTY(CO6->CO6_FORNEC) .AND. CO6->CO6_TIPO=="F"

Alias	CO6C
Tipo	1
Sequência	01
Coluna	DB
Descrição	Participantes-Client
Contém	CO6

Alias	CO6C
Tipo	2
Sequência	01
Coluna	01
Descrição	Codigo
Contém	

Alias	CO6C
Tipo	4
Sequência	01

Coluna	01
Descrição	Codigo
Contém	CO6_CODIGO

Alias	CO6C
Tipo	4
Sequência	01
Coluna	02
Descrição	Nome
Contém	CO6_NOME

Alias	CO6C
Tipo	5
Sequência	01
Coluna	
Descrição	Codigo
Contém	CO6->CO6_CODIGO

Alias	CO6C
Tipo	6
Sequência	01
Coluna	
Descrição	Tipo
Contém	EMPTY(CO6->CO6_FORNEC) .AND. CO6->CO6_TIPO=="C"

Alias	_CO5
Tipo	1
Sequência	01
Coluna	RE
Descrição	Aprovadores
Contém	SX5

Alias	_CO5
Tipo	2
Sequência	01
Coluna	01

Descrição	Usuario
Contém	GCPUSRF3()

Alias	_CO5
Tipo	5
Sequência	
Coluna	
Descrição	
Contém	NIL

Alias	_CO6
Tipo	1
Sequência	01
Coluna	RE
Descrição	Participantes
Contém	SX5

Alias	_CO6
Tipo	2
Sequência	01
Coluna	01
Contém	GRCO6F3()

Alias	_CO6
Tipo	5
Sequência	01
Coluna	
Contém	M->CO3_CODIGO

Alias	_CO4
Tipo	1
Sequência	01
Coluna	RE
Descrição	Etapas da Licitacao
Contém	SX5

Pesquisa CO8:

Alias	CO8
Tipo	1
Sequência	01
Coluna	DB
Descrição	Tipos de Modalidade
Contém	CO8

Alias	CO8
Tipo	2
Sequência	01
Coluna	01
Descrição	Modalidade

Alias	CO8
Tipo	4
Sequência	01
Coluna	01
Descrição	Tipos de Modalidade
Contém	CO8_MODALI

Alias	CO8
Tipo	4
Sequência	01
Coluna	02
Descrição	Tipo Modal
Contém	CO8_TIPO

Alias	CO8
Tipo	4
Sequência	01
Coluna	03
Descrição	Descr Tipo
Contém	CO8_DESCTP

Alias	CO8
--------------	-----

Tipo	5
Sequência	01
Coluna	01
Descrição	Tipo
Contém	CO8->CO8_TIPO

Alias	CO8
Tipo	6
Sequência	01
Coluna	01
Descrição	Modalidade
Contém	M->CO1_MODALI == CO8->CO8_MODALI

Alias	CO8001
Tipo	1
Sequência	01
Coluna	DB
Descrição	Tipos Modalidade
Contém	CO8

Alias	CO8001
Tipo	2
Sequência	01
Coluna	01
Descrição	Modalidade
Contem	

Alias	CO8001
Tipo	4
Sequência	01
Coluna	01
Descrição	Modalidade
Contém	CO8_MODALI

Alias	CO8001
Tipo	4

Sequência	01
Coluna	02
Descrição	Tipo Prazo
Contém	CO8_TIPO

Alias	CO8001
Tipo	4
Sequência	01
Coluna	03
Descrição	Descr. Tipo
Contém	CO8_DESCTP

Alias	CO8001
Tipo	5
Sequência	01
Coluna	01
Descrição	Tipo
Contém	CO8->CO8_TIPO

7. Criação ou Alteração no arquivo **SX9** – Relacionamentos:

Tabela: CO1

Domínio	CO1 – Edital
Contradomínio	CNC
Exp. Domínio	CO1_CODEDT+CO1_NUMPRO
Exp. Contradomínio	CNC_CODED+CNC_NUMPR

Domínio	CO1 – Edital
Contradomínio	SC7
Exp. Domínio	CO1_CODEDT+CO1_NUMPRO
Exp. Contradomínio	C7_CODED+C7_NUMPR

Domínio	CO1 – Edital
Contradomínio	CN9
Exp. Domínio	CO1_CODEDT+CO1_NUMPRO

Exp. Contradomínio	CN9_CODED+CN9_NUMPR
Domínio	CO1 – Edital
Contradomínio	CO7
Exp. Domínio	CO1_CODEDT+CO1_NUMPRO
Exp. Contradomínio	CO7_CODEDT+CO7_NUMPRO

Tabela: CO2

Domínio	CO2 – Produto Edital
Contradomínio	CO1
Exp. Domínio	CO2_CODEDT+CO2_NUMPRO
Exp. Contradomínio	CO1_CODEDT+CO1_NUMPRO
Domínio	CO2 – Produto Edital
Contradomínio	CO3
Exp. Domínio	CO2_CODEDT+CO2_NUMPRO+CO2_CODPRO
Exp. Contradomínio	CO3_CODEDT+CO3_NUMPRO+CO3_CODPRO

Tabela: CO6

Domínio	CO6 – Participantes
Contradomínio	CO3
Exp. Domínio	CO6_CODIGO
Exp. Contradomínio	CO3_CODIGO

Tabela: CO8

Domínio	CO8 – Modalidade X Tipo
Contradomínio	CO1
Exp. Domínio	CO8_MODALI+CO8_TIPO
Exp. Contradomínio	CO1_MODALI+CO1_TIPO

Tabela: SC1

Domínio	SC1 – Solicitação de Compra
Contradomínio	CO1
Exp. Domínio	C1_CODED+C1_NUMPR
Exp. Contradomínio	CO1_CODEDT+CO1_NUMPRO

Domínio	SC1 – Solicitação de Compra
Contradomínio	SC8
Exp. Domínio	C1_COTACAO+C1_PRODUTO+C1_IDENT
Exp. Contradomínio	C8_NUM+C8_PRODUTO+C8_ITEM

Tabela: SC5

Domínio	SC5 – Pedido de Venda
Contradomínio	CO1
Exp. Domínio	C5_CODED+C5_NUMPR
Exp. Contradomínio	CO1_CODEDT+CO1_NUMPRO

Tabela: SC8

Domínio	SC8 – Cotações
Contradomínio	CO1
Exp. Domínio	C8_CODED+C8_NUMPR
Exp. Contradomínio	CO1_CODEDT+CO1_NUMPRO

8. Criação ou Alteração no arquivo SX5 – Relacionamentos:

- Tabela: 00

Tabela	00
Chave	LE
Descrição	Etapas da licitação
Tabela	00
Chave	LF
Descrição	Modalidades de licitação

Tabela	00
Chave	LG
Descrição	Tipos de licitação

Tabela	00
Chave	LH
Descrição	Prazos das modalidades

Tabela	00
Chave	LJ
Descrição	Diretorias da licitação

- Tabela: LE

Tabela	LE
Chave	AC
Descrição	Abertura Comercial

Tabela	LE
Chave	AD
Descrição	Abertura Documentação

Tabela	LE
Chave	AS
Descrição	Assinatura do Contrato

Tabela	LE
Chave	CO
Descrição	Contrato

Tabela	LE
Chave	ED
Descrição	Editais

Tabela	LE
Chave	FV
Descrição	Faturamento / Vendas

Tabela	LE
Chave	HO
Descrição	Homologação
Tabela	LE
Chave	MT
Descrição	Manutenção do Edital
Tabela	LE
Chave	PB
Descrição	Publicação
Tabela	LE
Chave	PC
Descrição	Pedido De Compras
Tabela	LE
Chave	EC
Descrição	Pedido de Compra / Serviço
Tabela	LE
Chave	SR
Descrição	Sistema Registro de Preço
Tabela	LE
Chave	PE
Descrição	Processo Encerrado
Tabela	LE
Chave	PM
Descrição	Pedido Manual
Tabela	LE
Chave	PX
Descrição	Pregão

Tabela	LE
Chave	TP
Descrição	Técnica / Técnica Preço

Tabela	LE
Chave	JR
Descrição	Jurídico

Tabela	LE
Chave	GP
Descrição	Gerar Pedido / Contrato

Tabela	LE
Chave	PR
Descrição	Pedido Revogado

Tabela	LE
Chave	CE
Descrição	Editais Cancelados

- Tabela: LF

Tabela	LF
Chave	DL
Descrição	Dispensa Licitação

Tabela	LF
Chave	PG
Descrição	Pregão

Tabela	LF
Chave	IN
Descrição	Inexigibilidade

- Tabela: LG

Tabela	LG
Chave	DV

Descrição	Dispensa por Valor
Tabela	LG
Chave	DE
Descrição	Dispensa Emergencial
Tabela	LG
Chave	DR
Descrição	Dispensa Remanescente
Tabela	LG
Chave	AA
Descrição	Adesão a Ata
Tabela	LG
Chave	DI
Descrição	Dispensa Inexigibilidade
Tabela	LG
Chave	PR
Descrição	Presencial
Tabela	LG
Chave	PE
Descrição	Eletrônico
Tabela	LG
Chave	RP
Descrição	Registro de Preço
• Tabela: LH	
Tabela	LH
Chave	01
Descrição	Publicação
Tabela	LH

Chave	02
Descrição	Recurso

Tabela	LH
Chave	03
Descrição	Recurso Externo

Tabela	LH
Chave	04
Descrição	Impugnação

Tabela	LH
Chave	05
Descrição	Publicação para Técnica

Tabela	LH
Chave	06
Descrição	Publicação para Técnica de Preço

Tabela	LH
Chave	07
Descrição	Publicação para menor preço.

Tabela	LH
Chave	08
Descrição	Audiencia

Tabela: LJ

Tabela	LJ
Chave	AF
Descrição	Administração Financeira

Tabela	LJ
Chave	DJ
Descrição	Diretoria Jurídica

Tabela	LJ
---------------	----

Chave	EG
Descrição	Engenharia
Tabela	LJ
Chave	OP
Descrição	Operações
Tabela	LJ
Chave	PR
Descrição	Presidencia
Tabela	LJ
Chave	RI
Descrição	Relações Institucionais
Tabela	LJ
Chave	VP
Descrição	Vice-Presidencia

INFORMAÇÕES TÉCNICAS

Tabelas Utilizadas

CO1 – Editais
 CO2 – Produtos Edital
 CO3 – Participantes Edital
 CO4 – Áreas
 CO5 – Aprovadores
 CO6 – Participantes
 CO7 – Histórico de Licitações
 CO8 – Modalidades x Tipo
 CO9 – Comissão

<p>Rotinas Envolvidas</p>	<p>GCP – Compatibilizador UPDGCP GCPA001 – Cadastro de Áreas GCPA002 – Editais GCPA003 - Participantes do Edital GCPA004 - Aprovadores do Edital GCPA005 – Fluxos do Edital GCPA006 – Histórico de Licitações GCPA007 – Consulta Histórico do Edital GCPA008 – Escolha de Ganhadores GCPA009 – Vencedores para Pedido/Contrato GCPA010 – Geração de Pedido de Venda GCPA011 – Geração de Pedido de Compra GCPA012 – Cadastro de Modalidades x Tipo GCPA013 – Geração de Contrato de Compra GCPA015 – Atualização de Solicitações de Compra GCPR001 – Posição do Edital GCPR002 – Quadro de Licitações GCPR003 – Extrato de Homologação GCPR004 – Termo de Homologação GCPR005 – Despacho do Edital GCPR006 – Proposta de Resolução de Diretoria GCPR007 – Relação de licitação por modalidade GCPR007B – Relação de licitação por modalidade Grafico. GCPXFUN – Funções Genéricas GCP MATA120 – Pedido de Compra CNTA100 – Contratos CNTXFUN – Funções Genéricas GCT MATA235 – Eliminação de Resíduos Compras</p>
<p>Sistemas Operacionais</p>	<p>Windows®/Linux®</p>